AKSORN
Inspire

หนังสือห้องสมุด

ปี 2563

- อิงหลักสูตร แบ่งตามกลุ่มสาระฯ
- ส่งเสริมนิสัยรักการอ่าน
- พัฒนาห้องสมุด 3 ดี
- ห้องสมุดมีชีวิต

Active Learning

อักษร อินสไปร์

AKSORN
Inspire

ผู้นำการออกแบบนวัตกรรมสื่อ
ส่งเสริมกระบวนการเรียนรู้แบบบูรณาการ
ผ่านการจัดการเรียนรู้แบบ Active Learning
พัฒนาทักษะอย่างมีศักยภาพตามช่วงวัย
เพิ่มองค์ความรู้และกระบวนการคิดวิเคราะห์ขั้นสูงของผู้เรียน

1. ออกแบบสื่อและแหล่งเรียนรู้
2. อำนวยความสะดวกให้กับครู
3. คิดค้นนวัตกรรมและกระบวนการเรียนรู้
4. ส่งเสริมทักษะการเรียนรู้ให้ผู้เรียน

ผู้เรียนมีส่วนร่วม

ผู้เรียนสร้างองค์ความรู้และกระบวนการคิดขั้นสูงได้ด้วยตนเอง

ผู้เรียนได้ลงมือทำ

สารบัญ

นิทานเด็กเล็ก

นิทานเด็กเล็ก 4

ภาษาไทย

หนังสือเสริมความรู้อิงหลักสูตร 10
หนังสือเสริมความรู้ทั่วไปฯ 12
สื่อสำหรับห้องสมุดมีชีวิต 15
สื่อสำหรับห้องสมุดดิจิทัล 17

คณิตศาสตร์

หนังสือเสริมความรู้อิงหลักสูตร 20
หนังสือเสริมความรู้ทั่วไปฯ 24
สื่อสำหรับห้องสมุดดิจิทัล 26

วิทยาศาสตร์

หนังสือเสริมความรู้อิงหลักสูตร 28
หนังสือเสริมความรู้ทั่วไปฯ 36
สื่อสำหรับห้องสมุดมีชีวิต 48
สื่อสำหรับห้องสมุดดิจิทัล 51

สังคมศึกษา

หนังสือเสริมความรู้อิงหลักสูตร 71
หนังสือเสริมความรู้ทั่วไปฯ 75
สื่อสำหรับห้องสมุดมีชีวิต 85
สื่อสำหรับห้องสมุดดิจิทัล 89

สุขศึกษา

หนังสือเสริมความรู้อิงหลักสูตร 94
หนังสือเสริมความรู้ทั่วไปฯ 96

ภาษาต่างประเทศ

หนังสือเสริมความรู้อิงหลักสูตร 99
หนังสือเสริมความรู้ทั่วไปฯ 100
สื่อสำหรับห้องสมุดมีชีวิต 103
สื่อสำหรับห้องสมุดดิจิทัล 114

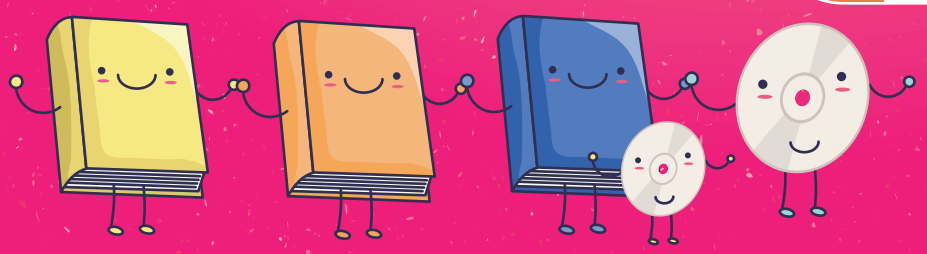

ห้องสมุดมีชีวิต

LIVING LIBRARY

แหล่งเรียนรู้และเสริมสร้างทักษะในศตวรรษที่ 21

สื่อทันสมัยและหลากหลาย

- ดิจิทัล
- มัลติมีเดีย
- วิดิทัศน์
- ดนตรี

ห้องสมุด 3 ดี

- หนังสือดี
- บรรยากาศดี
- บรรณารักษ์ดี

มากกว่าหนังสือ
คือ ประสบการณ์
แห่ง การเรียนรู้

สื่อสำหรับห้องสมุดมีชีวิต : ระดับปฐมวัย

▸ข้อมูลสินค้าเพิ่มเติม◂
เพียงสแกน

ชุดพัฒนา ทักษะทางอารมณ์

รู้จักการแสดงออกทางอารมณ์ต่างๆ ด้วยสื่อที่**ออกแบบตามหลักการเรียนรู้ของเด็กปฐมวัย**

อธิบายชัดเจนด้วย **ภาพจริง**

ไปสู่**ภาพวาด**

และเข้าใจ**สัญลักษณ์**

จากนั้นประยุกต์ใช้ในสถานการณ์ต่าง ๆ

นิทาน

- แนะนำการเล่านิทาน
- คำถามท้ายเรื่อง
- กิจกรรมสร้างสรรค์

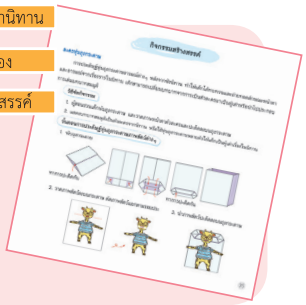

บัตรภาพ

การถ่ายโอนข้อมูลของเด็กจากภาพจริง
ไปยังวาดภาพและสัญลักษณ์

- คู่มือ แนะนำตัวอย่างเกมและแนวทางการใช้บัตรภาพควบคู่กับแบบฝึก

แบบฝึก

บอกอารมณ์จากภาพจริง

บอกอารมณ์จากภาพวาด

บอกอารมณ์
จากสถานการณ์

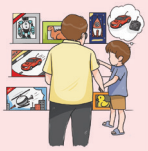

อารมณ์ที่เกิดจาก
ความคาดหวัง

อารมณ์ที่เกิดจาก
ความเชื่อและแนวคิด

สื่อส่งเสริมพัฒนาการด้านอารมณ์-จิตใจ และสังคม เพื่อการพัฒนาเด็กให้สมมูรณ์ครบทุกด้าน อย่างเป็นองค์รวม ให้เด็ก ๆ เรียนรู้การแสดงออกทางอารมณ์อย่างเหมาะสมกับสถานการณ์นำไปสู่การอยู่ร่วมกับผู้อื่นอย่างมีความสุข

ลำดับ	ชื่อสินค้า	ระดับชั้น	ผู้แต่ง/ผู้แปล	สำนักพิมพ์	รหัสสินค้า	ราคา	จำนวน	รวมเงิน
1	นิทาน เย้...เย้ ดีใจจัง	ปฐมวัย	รศ.ดร.ดารณี ศักดิ์ศิริผล และคณะ	อักษร อินสไปร์	9123048	120		
2	นิทาน แง...แง เสียใจ	ปฐมวัย	รศ.ดร.ดารณี ศักดิ์ศิริผล และคณะ	อักษร อินสไปร์	9123049	120		
3	นิทาน ฮึ่ม... ฮึ่ม โกรธแล้วนะ	ปฐมวัย	รศ.ดร.ดารณี ศักดิ์ศิริผล และคณะ	อักษร อินสไปร์	9123050	120		
4	นิทาน อี๋... อี๋ น่ากลัว	ปฐมวัย	รศ.ดร.ดารณี ศักดิ์ศิริผล และคณะ	อักษร อินสไปร์	9123051	120		
5	แบบฝึก รู้สึกอย่างไร : ภาพและสัญลักษณ์	ปฐมวัย	รศ.ดร.ดารณี ศักดิ์ศิริผล และคณะ	อักษร อินสไปร์	9133016	125		
6	แบบฝึก รู้สึกอย่างไร : สถานการณ์	ปฐมวัย	รศ.ดร.ดารณี ศักดิ์ศิริผล และคณะ	อักษร อินสไปร์	9133017	125		
7	บัตรภาพพัฒนาทักษะทางอารมณ์	ปฐมวัย	รศ.ดร.ดารณี ศักดิ์ศิริผล และคณะ	อักษร อินสไปร์	9193005	240		

หมายเหตุ : ราคาอาจเปลี่ยนแปลงโปรดถือราคาปกเป็นสำคัญ
รายการหนังสือและแบบฝึกฯ ยกเว้นภาษีมูลค่าเพิ่ม
รายการหนังสือ CD,DVD และสื่ออื่นๆ เป็นราคาที่รวมภาษีมูลค่าเพิ่ม

นิทานภาพเสริมความรู้ **คณิตศาสตร์**

ชุด สนุกเล่น สนุกคิด คณิตรอบรู้

อนุบาล 10 เล่ม

CURRICULUM เนื้อหาตรงหลักสูตร LINKED CONTENT

10 เล่ม 10 เรื่อง

การจำแนก • การเปรียบเทียบของ 2 สิ่ง
การจับคู่ 1:1 • คำบอกตำแหน่ง • ช่วงเวลา
ตัวเลขในชีวิตประจำวัน • การเพิ่มและการลดจำนวน
หน่วยนับ • เลขลำดับ • ส่วนรวมและส่วนย่อย

สอดคล้องกับ
มาตรฐานการเรียนรู้
กลุ่มสาระการเรียนรู้คณิตศาสตร์
ตามหลักสูตรแกนกลางการศึกษาขั้นพื้นฐาน
พุทธศักราช 2551

ชวนคุย
เชื่อมโยงเนื้อเรื่องในนิทานสู่หลักคิดคณิตศาสตร์ตามสาระการเรียนรู้

ชวนอ่าน
ยกภาพเหตุการณ์ในนิทานสู่สภาพแวดล้อมจริงที่ต้องใช้หลักคิดคณิตศาสตร์ในการแก้ปัญหา

ชวนคิด ชวนทำ
แนะนำกิจกรรมที่ช่วยซึมซับหลักคิดคณิตศาสตร์ให้เป็นส่วนหนึ่งของชีวิตประจำวัน

ชุด สนุกเล่น สนุกคิด คณิตรอบรู้

เรียนรู้คณิตศาสตร์เรื่องต่างๆ ผ่านเรื่องราวนิทานแสนสนุก เชื่อมโยงสู่หลักคิดคณิตศาสตร์ตามสาระการเรียนรู้

ลำดับ	ชื่อสินค้า	ระดับชั้น	ผู้แต่ง/ผู้แปล	สำนักพิมพ์	รหัสสินค้า	ราคา	จำนวน	รวมเงิน
1	พ่อหมีขาวกับลูกเพนกวิน	ปฐมวัย	Shin Ji-yun ผู้แปล กัญญารัตน์ วุฒิวัฒน์	ดรีม พับลิชชิ่ง	8126040	110		
2	กระเป๋าใบเล็กกับเด็กแสนงอน	ปฐมวัย	Yu Yeong-so ผู้แปล กัญญารัตน์ วุฒิวัฒน์	ดรีม พับลิชชิ่ง	8126041	110		
3	หนูจะเป็นเด็กดี	ปฐมวัย	Jang Seon-hye ผู้แปล กัญญารัตน์ วุฒิวัฒน์	ดรีม พับลิชชิ่ง	8126042	110		
4	เมี้ยว เมี้ยว เหมียวของยาย	ปฐมวัย	Kim Cecil ผู้แปล กัญญารัตน์ วุฒิวัฒน์	ดรีม พับลิชชิ่ง	8126043	110		
5	ไล่ล่าเลขจอมซน	ปฐมวัย	Yu Yeong-so ผู้แปล กัญญารัตน์ วุฒิวัฒน์	ดรีม พับลิชชิ่ง	8126044	110		
6	โอ๊ะ โอ๊ะ ไข่ไก่ไปไหนจ๊ะ	ปฐมวัย	Yu Yeong-so ผู้แปล กัญญารัตน์ วุฒิวัฒน์	ดรีม พับลิชชิ่ง	8126045	110		
7	งง งง งงจัง	ปฐมวัย	Lee Mi-ae ผู้แปล กัญญารัตน์ วุฒิวัฒน์	ดรีม พับลิชชิ่ง	8126046	110		
8	บ้านลูกโป่งผจญภัย	ปฐมวัย	Kang Jeong-Yeon ผู้แปล กัญญารัตน์ วุฒิวัฒน์	ดรีม พับลิชชิ่ง	8126047	110		
9	มง มง หมีรุ่งริ่ง	ปฐมวัย	Shin Ji-yun ผู้แปล กัญญารัตน์ วุฒิวัฒน์	ดรีม พับลิชชิ่ง	8126048	110		
10	พระอาทิตย์จำจะไปไหนจ๊ะ	ปฐมวัย	กัญญารัตน์ วุฒิวัฒน์	ดรีม พับลิชชิ่ง	8126010	95		

หมายเหตุ : ราคาอาจเปลี่ยนแปลงโปรดถือราคาปกเป็นสำคัญ
รายการหนังสือและแบบฝึกฯ ยกเว้นภาษีมูลค่าเพิ่ม
รายการหนังสือ CD,DVD และสื่ออื่นๆ เป็นราคาที่รวมภาษีมูลค่าเพิ่ม

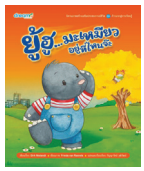

ชุด ก้าวแรกสู่การเรียนรู้

นิทานอ่านเพลิน ที่จะช่วยเสริมสร้างจินตนาการให้กับเด็กๆ พร้อมภาพประกอบ 4 สี น่ารัก ชวนติดตาม ให้ทั้งความเพลิดเพลิน และแฝงคติธรรมที่ดีงามในการดำเนินชีวิตไปพร้อมๆ กัน

ลำดับ	ชื่อสินค้า	ระดับชั้น	ผู้แต่ง/ผู้แปล	สำนักพิมพ์	รหัสสินค้า	ราคา	จำนวน	รวมเงิน
1	วันหยุดของบิลลี่	ปฐมวัย	Heidi D hammers ผู้แปล กัญญารัตน์ วุฒิวัฒน์	ดรีม พับลิชชิ่ง	8123143	110		
2	เพื่อนใหม่ของบิลลี่	ปฐมวัย	Heidi D'hammers ผู้แปล กัญญารัตน์ วุฒิวัฒน์	ดรีม พับลิชชิ่ง	8123144	110		
3	แครอตยักษ์ของบิลลี่	ปฐมวัย	กัญญารัตน์ วุฒิวัฒน์	ดรีม พับลิชชิ่ง	8023167	95		
4	การผจญภัยของบิลลี่	ปฐมวัย	Heidi D'hammers ผู้แปล กัญญารัตน์ วุฒิวัฒน์	ดรีม พับลิชชิ่ง	8123145	110		
5	ขยะมหัศจรรย์ของบิลลี่	ปฐมวัย	Heidi Dhammers ผู้แปล กัญญารัตน์ วุฒิวัฒน์	ดรีม พับลิชชิ่ง	8023168	110		
6	น้ำแสนสนุกสุขหรรษา	ปฐมวัย	กัญญารัตน์ วุฒิวัฒน์ (ผู้แปล)	ดรีม พับลิชชิ่ง	8023032	95		

ชุด ปิงปิง ปีโป้ ป๊อปปี้

นิทานภาพ 4 สีสวยงาม เหมาะสำหรับอ่านให้เด็กๆ ฟัง หรือฝึกอ่าน เพื่อเสริมสร้างจินตนาการให้เด็กๆ ผ่านการ์ตูน

ลำดับ	ชื่อสินค้า	ระดับชั้น	ผู้แต่ง/ผู้แปล	สำนักพิมพ์	รหัสสินค้า	ราคา	จำนวน	รวมเงิน
1	เกล็ดหิมะ	ปฐมวัย	Felicia Law ผู้แปล กัญญารัตน์ วุฒิวัฒน์	ดรีม พับลิชชิ่ง	8127006	95		
2	ฝันดี	ปฐมวัย	Felicia Law ผู้แปล กัญญารัตน์ วุฒิวัฒน์	ดรีม พับลิชชิ่ง	8127016	95		

ชุด สาระมูรณาการ วิทย์-สุขศึกษา

นิทานภาพ 4 สีสวยงาม เหมาะสำหรับอ่านให้เด็กๆ ฟัง หรือให้เด็กๆฝึกอ่าน เพื่อเสริมสร้างความรู้

ลำดับ	ชื่อสินค้า	ระดับชั้น	ผู้แต่ง/ผู้แปล	สำนักพิมพ์	รหัสสินค้า	ราคา	จำนวน	รวมเงิน
1	น้องหนูมีน้องน้อย	ปฐมวัย	Josef Anton ผู้แปล อรพินท์ อยู่หลาย	ดรีม พับลิชชิ่ง	8128045	95		

หมายเหตุ : ราคาอาจเปลี่ยนแปลงโปรดถือราคาปกเป็นสำคัญ
รายการหนังสือและแบบฝึกฯ ยกเว้นภาษีมูลค่าเพิ่ม
รายการหนังสือ CD,DVD และสื่ออื่นๆ เป็นราคาที่รวมภาษีมูลค่าเพิ่ม

หนังสือภาพพัฒนาคุณภาพเยาวชน ชุด พลเมืองเด็ก พลเมืองดี

มุ่งเน้นให้เด็กรู้จักตัวเอง เข้าใจผู้อื่นและอยู่ร่วมกันในสังคมอย่างมีความสุข
ได้รับรางวัลหนังสือที่พ่อแม่เลือกสรร **Mom's Choice Award**

ลำดับ	ชื่อสินค้า	ระดับชั้น	ผู้แต่ง/ผู้แปล	สำนักพิมพ์	รหัสสินค้า	ราคา	จำนวน	รวมเงิน
1	พลเมืองเด็กดี	ปฐมวัย	Rana DiOrio ผู้แปล ธูปทอง เอี่ยมวงศ์สกุล	ดรีม พับลิชชิ่ง	8123117	105		
2	พลเมืองเด็กปลอดภัย	ปฐมวัย	Rana DiOrio ผู้แปล ธูปทอง เอี่ยมวงศ์สกุล	ดรีม พับลิชชิ่ง	8123118	105		
3	พลเมืองเด็กรักษ์โลก	ปฐมวัย	Rana DiOrio ผู้แปล ธูปทอง เอี่ยมวงศ์สกุล	อักษร อินสไปร์	8123140	130		
4	พลังพลเมืองโลก	ปฐมวัย	Rana DiOrio ผู้แปล ธูปทอง เอี่ยมวงศ์สกุล	ดรีม พับลิชชิ่ง	8123120	105		

นิทานภาพส่งเสริม คุณธรรม จริยธรรม ชุด นางฟ้าน้อย

ลำดับ	ชื่อสินค้า	ระดับชั้น	ผู้แต่ง/ผู้แปล	สำนักพิมพ์	รหัสสินค้า	ราคา	จำนวน	รวมเงิน
1	นางฟ้าน้อยผู้อารี	ปฐมวัย	อเล็กซ์ คาเบรรา ผู้แปล มนันยา ธนะภูมิ	อักษร อินสไปร์	8023166	130		
2	นางฟ้าน้อยผู้นับถือตัวเอง	ปฐมวัย	อเล็กซ์ คาเบรรา ผู้แปล มนันยา ธนะภูมิ	อักษร อินสไปร์	8123142	130		
3	นางฟ้าน้อยผู้เห็นใจผู้อื่น	ปฐมวัย	อเล็กซ์ คาเบรรา ผู้แปล มนันยา ธนะภูมิ	อักษร อินสไปร์	8023165	130		
4	นางฟ้าน้อยผู้เห็นคุณค่าผู้อื่น	ปฐมวัย	อเล็กซ์ คาเบรรา ผู้แปล มนันยา ธนะภูมิ	ดรีม พับลิชชิ่ง	8023169	130		

ชุด นิทานภาพส่งเสริมการอ่าน

ลำดับ	ชื่อสินค้า	ระดับชั้น	ผู้แต่ง/ผู้แปล	สำนักพิมพ์	รหัสสินค้า	ราคา	จำนวน	รวมเงิน
1	เหมียวจิ๋วซูเปอร์ฮีโร่	ปฐมวัย	Catherine Metzmeyer ผู้แปล กัญญารัตน์ วุฒิวัฒน์	ดรีม พับลิชชิ่ง	8023102	95		
2	แม่ไก่ไม่รู้จักไข่	ปฐมวัย	Genevieve Rousseau ผู้แปล กัญญารัตน์ วุฒิวัฒน์	อักษร อินสไปร์	8023162	110		
3	นกน้อยไม่อยากเป็นนก	ปฐมวัย	Christian Merveille ผู้แปล กัญญารัตน์ วุฒิวัฒน์	ดรีม พับลิชชิ่ง	8028074	95		
4	ไก่แจ้แสนดี	ปฐมวัย	Nuala Nic Con Lomaire ผู้แปล กัญญารัตน์ วุฒิวัฒน์	อักษร อินสไปร์	8023163	110		
5	สัตว์เลี้ยงตัวใหม่ ไดโนเสาร์จอมป่วน	ปฐมวัย	Quentin Greban ผู้แปล กัญญารัตน์ วุฒิวัฒน์	อักษร อินสไปร์	8023164	110		
6	แมมมอธ เพื่อนรักดึกดำบรรพ์	ปฐมวัย	Quentin Greban ผู้แปล กัญญารัตน์ วุฒิวัฒน์	อักษร อินสไปร์	8024012	110		
7	กระต่ายหูสั้น	ปฐมวัย	Julia Liu ผู้แปล กัญญารัตน์ วุฒิวัฒน์	ดรีม พับลิชชิ่ง	8023087	95		
8	กระต่ายหูขนมปัง	ปฐมวัย	Julia Liu ผู้แปล กัญญารัตน์ วุฒิวัฒน์	ดรีม พับลิชชิ่ง	8123091	95		
9	เพื่อนรักต่างดาว	ปฐมวัย	Tracey Corderoy	ดรีม พับลิชชิ่ง	8123031	95		
10	บรื๋อ...เสียงอะไรนะ	ปฐมวัย	Bridget Bhreathnach ผู้แปล กัญญารัตน์ วุฒิวัฒน์	ดรีม พับลิชชิ่ง	8123114	95		
11	เค้กยักษ์ของพระราชา	ปฐมวัย	Ailbhe Nic Giolla Bhrighde ผู้แปล กัญญารัตน์ วุฒิวัฒน์	ดรีม พับลิชชิ่ง	8123115	95		
12	ลูกหมีล่ามังกร	ปฐมวัย	Patricia Forde ผู้แปล ธูปทอง เอี่ยมวงศ์สกุล	อักษร อินสไปร์	8023161	110		
13	ฮูมแปร๊น เที่ยวท่องล่องไพร	ปฐมวัย	Heather Heyworth ผู้แปล นิภา จิราภรณ์	ดรีม พับลิชชิ่ง	8123113	95		
14	ของขวัญของแมลงเต่าทอง	ปฐมวัย	Quentin Greban ผู้แปล นิภา จิราภรณ์	ดรีม พับลิชชิ่ง	8023170	110		

หมายเหตุ : ราคาอาจเปลี่ยนแปลงโปรดถือราคาปกเป็นสำคัญ
รายการหนังสือและแบบฝึกฯ ยกเว้นภาษีมูลค่าเพิ่ม
รายการหนังสือ CD,DVD และสื่ออื่นๆ เป็นราคาที่รวมภาษีมูลค่าเพิ่ม

ชุด อยู่ร่วมกันแบ่งปันความสุข

นิทานที่มุ่งสอนเด็กๆ ให้เรียนรู้ที่จะปรับตัวและอยู่ร่วมกันอย่างมีความสุข

ลำดับ	ชื่อสินค้า	ระดับชั้น	ผู้แต่ง/ผู้แปล	สำนักพิมพ์	รหัสสินค้า	ราคา	จำนวน	รวมเงิน
1	ฝันของวัวลายจุด	ปฐมวัย	Elodie Richard ผู้แปล วรวัฒน์ ศรีหมากสุก	ดรีม พับลิซซิ่ง	8123041	95		
2	โจรสลัดยีราฟ	ปฐมวัย	Virginie Hanna	ดรีม พับลิซซิ่ง	8123047	95		
3	ขี้โคลนมหัศจรรย์ของหมูพิกกี้	ปฐมวัย	Virginie Hanna	ดรีม พับลิซซิ่ง	8123053	95		
4	ความลับของไก่กุ๊กกุ๊ก	ปฐมวัย	Karine Laurent ผู้แปล วรวัฒน์ ศรีหมากสุก	ดรีม พับลิซซิ่ง	8123054	95		

ชุด นิทานภาพสร้างเสริมภาวะผู้นำ

ลำดับ	ชื่อสินค้า	ระดับชั้น	ผู้แต่ง/ผู้แปล	สำนักพิมพ์	รหัสสินค้า	ราคา	จำนวน	รวมเงิน
1	ของขวัญหายไปไหน	ปฐมวัย	Lee Hae-da	ดรีม พับลิซซิ่ง	8623035	95		
2	อ๊บ อ๊บ กบหาเพื่อน	ปฐมวัย	Lee Hae-da	ดรีม พับลิซซิ่ง	8623039	95		
3	กระรอกน้อยเจ้าป่า	ปฐมวัย	Jung Hee-young	ดรีม พับลิซซิ่ง	8623041	95		
4	ลูกแกะจอมโกง	ปฐมวัย	Chang Ji-yoon ผู้แปล นิติกร ฤทธิโคตร	ดรีม พับลิซซิ่ง	8623042	95		
5	คุณหมอสุขใจไขปัญหา	ปฐมวัย	Kim Young-ah	ดรีม พับลิซซิ่ง	8623044	95		
6	ดอกไม้ไม่มีเพื่อน	ปฐมวัย	Cho Eun-jung ผู้แปล พัชรี บุญช่วย	ดรีม พับลิซซิ่ง	8623045	95		
7	น้องเหมียวขี้อาย	ปฐมวัย	Min Jah-hong	ดรีม พับลิซซิ่ง	8623032	95		
8	เพนกวินอารมณ์ดี	ปฐมวัย	Kim Ho-jung	ดรีม พับลิซซิ่ง	8623040	95		
9	หมึกยักษ์นักเต้นระบำ	ปฐมวัย	Lee Minjin	ดรีม พับลิซซิ่ง	8623046	95		
10	ลุงหมีฮีโร่แห่งท้องทุ่ง	ปฐมวัย	Kim Ho-jung	ดรีม พับลิซซิ่ง	8623034	95		
11	ของขวัญให้ครูที่หนูรัก	ปฐมวัย	Kim Yae-shil	ดรีม พับลิซซิ่ง	8623031	95		
12	หมู หมูกับหมาป่าสามัคคี	ปฐมวัย	Kim Sae-shil	ดรีม พับลิซซิ่ง	8623038	95		
13	บ้านสัตว์แสนสุข	ปฐมวัย	Oh Dah-yun	ดรีม พับลิซซิ่ง	8623043	95		

นิทานภาพส่งเสริมคุณธรรมพื้นฐาน ชุด ความมีน้ำใจ

ซึ่งนิทานชุดนี้จัดทำขึ้น เพื่อมุ่งเน้นการสร้างคุณธรรมพื้นฐาน

ลำดับ	ชื่อสินค้า	ระดับชั้น	ผู้แต่ง/ผู้แปล	สำนักพิมพ์	รหัสสินค้า	ราคา	จำนวน	รวมเงิน
1	โบโบ้ กับ ไวโอลินคู่ใจ	ปฐมวัย	นิติกร ฤทธิโคตร (ผู้แปล)	ดรีม พับลิซซิ่ง	8023074	95		
2	โบโบ้ กับ เด็กชายใจดี	ปฐมวัย	นิติกร ฤทธิโคตร (ผู้แปล)	ดรีม พับลิซซิ่ง	8023075	95		
3	โบโบ้ กับ เพื่อนนักดนตรี	ปฐมวัย	นิติกร ฤทธิโคตร (ผู้แปล)	ดรีม พับลิซซิ่ง	8023076	95		

หมายเหตุ : ราคาอาจเปลี่ยนแปลงโปรดถือราคาปกเป็นสำคัญ
รายการหนังสือและแบบฝึกฯ ยกเว้นภาษีมูลค่าเพิ่ม
รายการหนังสือ CD,DVD และสื่ออื่นๆ เป็นราคาที่รวมภาษีมูลค่าเพิ่ม

หนังสือเสริมสร้างความรู้รอบตัวและสร้างเสริมประสบการณ์ชีวิต

ลำดับ	ชื่อสินค้า	ระดับชั้น	ผู้แต่ง/ผู้แปล	สำนักพิมพ์	รหัสสินค้า	ราคา	จำนวน	รวมเงิน
1	ราชารีไซเคิล	ปฐมวัย	นิภา จิราภรณ์ (ผู้แปล)	ดรีม พับลิชชิ่ง	8123129	120		
2	ปราสาทใหญ่ไร้ความสุข	ปฐมวัย	นิภา จิราภรณ์ (ผู้แปล)	ดรีม พับลิชชิ่ง	8123130	120		
3	เหาเร่ร่อน	ปฐมวัย	Agnes de Lestrade ผู้แปล นิภา จิราภรณ์	ดรีม พับลิชชิ่ง	8123139	110		
4	สเตลล่า ดาวดวงเด่นแห่งท้องทะเล	ปฐมวัย	Patricia Andjelkovic ผู้แปล กัญญารัตน์ วุฒิวัฒน์	ดรีม พับลิชชิ่ง	8123005	95		
5	ปลาทองท่องทะเล ผจญภัยตามหาฝูง	ปฐมวัย	Matt Buckingham	ดรีม พับลิชชิ่ง	8123039	95		
6	ปลาทองท่องทะเล ผจญสัตว์ประหลาดในถ้ำ	ปฐมวัย	Matt Buckingham	ดรีม พับลิชชิ่ง	8123040	95		
7	อี๊...หนู	ปฐมวัย	Lydia Monks	ดรีม พับลิชชิ่ง	8123019	95		
8	นิทานความดีของแฟนนี่ (ปกใหม่)	ปฐมวัย	Holly Hobbie	ดรีม พับลิชชิ่ง	8123022	110		
9	ต้นโอ๊คยักษ์ไม่อยากเป็นกระดาษ	ปฐมวัย	Stanka Brdar ผู้แปล กัญญารัตน์ วุฒิวัฒน์	ดรีม พับลิชชิ่ง	8623009	95		
10	หมีน้อยเบลล์ หลานรักของปู่	ปฐมวัย	Patricia Andjelkovic ผู้แปล กัญญารัตน์ วุฒิวัฒน์	ดรีม พับลิชชิ่ง	8023078	95		
11	หมีน้อยเบลล์ขวัญใจของย่า	ปฐมวัย	Holly Hobbie	ดรีม พับลิชชิ่ง	8123090	95		
12	นางฟ้าขี้โคลน	ปฐมวัย	Stanka Brdar ผู้แปล กัญญารัตน์ วุฒิวัฒน์	ดรีม พับลิชชิ่ง	8123023	95		
13	ขนมไล่นกพิราบ	ปฐมวัย	กัญญารัตน์ (ผู้แปล)	ดรีม พับลิชชิ่ง	8123122	95		
14	พระราชาบนดาวสีเขียว	ปฐมวัย	วิเชียร ไชยบัง ร.ร.ลำปลายมาศ	สำนักพิมพ์ ลำปลายมาศพัฒนา	8720008	80		

นิทานภาพส่งเสริมการอ่านและเสริมความรู้คณิตศาสตร์

เรียนรู้พื้นฐานทางคณิตศาสตร์ผ่านเรื่องราวสนุกสนาน

ลำดับ	ชื่อสินค้า	ระดับชั้น	ผู้แต่ง/ผู้แปล	สำนักพิมพ์	รหัสสินค้า	ราคา	จำนวน	รวมเงิน
1	ไดโนเสาร์นับเลข	ปฐมวัย	Nicolas Oldland ผู้แปล พัชรี บุญช่วย	ดรีม พับลิชชิ่ง	8126049	105		
2	อาณาจักรของจุดกับเส้น	ปฐมวัย	Veronique ผู้แปล ธูปทอง เอี่ยมวงศ์สกุล	ดรีม พับลิชชิ่ง	8126050	130		

ชุด สร้างเสริมสุขอนามัย

นิทานภาพที่สอดแทรกเรื่องราวเกี่ยวกับการดูแลสุขอนามัยให้เด็ก

ลำดับ	ชื่อสินค้า	ระดับชั้น	ผู้แต่ง/ผู้แปล	สำนักพิมพ์	รหัสสินค้า	ราคา	จำนวน	รวมเงิน
1	เบอร์ตี้ อี๊! ตด	ปฐมวัย	เดวิด โรเบิร์ต ผู้แปล กัญญารัตน์ วุฒิวัฒน์	ดรีม พับลิชชิ่ง	8123016	95		
2	เด็กชายมอมแมม	ปฐมวัย	Choi Ho-Jeong ผู้แปล กัญญารัตน์ วุฒิวัฒน์	ดรีม พับลิชชิ่ง	8123097	95		

หมายเหตุ : ราคาอาจเปลี่ยนแปลงโปรดถือราคาปกเป็นสำคัญ
รายการหนังสือและแบบฝึกฯ ยกเว้นภาษีมูลค่าเพิ่ม
รายการหนังสือ CD,DVD และสื่ออื่นๆ เป็นราคาที่รวมภาษีมูลค่าเพิ่ม

ระดับประถมศึกษา

ชุด ตะลุยด่านภาษาไทย

- เสริมสร้างความเข้าใจเรื่องเทคนิคการใช้คำในภาษาไทยให้ถูกต้องผ่านเรื่องราวที่สนุกสนานน่าติดตาม
- มีกิจกรรมท้ายเล่ม เพื่อทบทวนความเข้าใจ

ตัวอย่างเนื้อหาในเล่ม :
ฝึกฝนการใช้คำในภาษาไทยให้ถูกต้อง

ชุด ตะลุยด่านภาษาไทย

เสริมสร้างความเข้าใจเรื่องคำที่มักเขียนผิดในภาษาไทยและการใช้ลักษณนามให้ถูกต้อง ช่วยเพิ่มพูนเทคนิคการจำที่ช่วยให้เด็ก ๆ นำไปใช้ได้ง่าย ผ่านเรื่องราวสนุกสนานและน่าติดตาม มีกิจกรรมท้ายเล่มเพื่อทบทวนความเข้าใจ

ลำดับ	ชื่อสินค้า	ระดับชั้น	ผู้แต่ง/ผู้แปล	สำนักพิมพ์	รหัสสินค้า	ราคา	จำนวน	รวมเงิน
1	คำที่มักเขียนผิด ฝ่าด่านภาษาไทยในสวนสนุกมรณะ	ประถมศึกษา	ฝ่ายวิชาการ อักษร อินสไปร์	อักษร อินสไปร์	9121005	225		
2	ลักษณนาม ฝ่าด่านภาษาไทยในบ้านผีสิงสยอง	ประถมศึกษา	ฝ่ายวิชาการ อักษร อินสไปร์	อักษร อินสไปร์	9121006	225		

หมายเหตุ : ราคาอาจเปลี่ยนแปลงโปรดถือราคาปกเป็นสำคัญ
รายการหนังสือและแบบฝึกฯ ยกเว้นภาษีมูลค่าเพิ่ม
รายการหนังสือ CD,DVD และสื่ออื่นๆ เป็นราคาที่รวมภาษีมูลค่าเพิ่ม

หนังสือเสริมความรู้อิงหลักสูตร

ระดับมัธยมศึกษา

ชุด ภาษาไทย ภาษาชาติ

คลังความรู้ภาษาไทยที่คุณครูต้องมี!!

รวบรวมเนื้อหาเกร็ดการใช้ภาษาไทย
ตั้งแต่คำจนถึงประโยค
ทั้งร้อยแก้วและร้อยกรอง

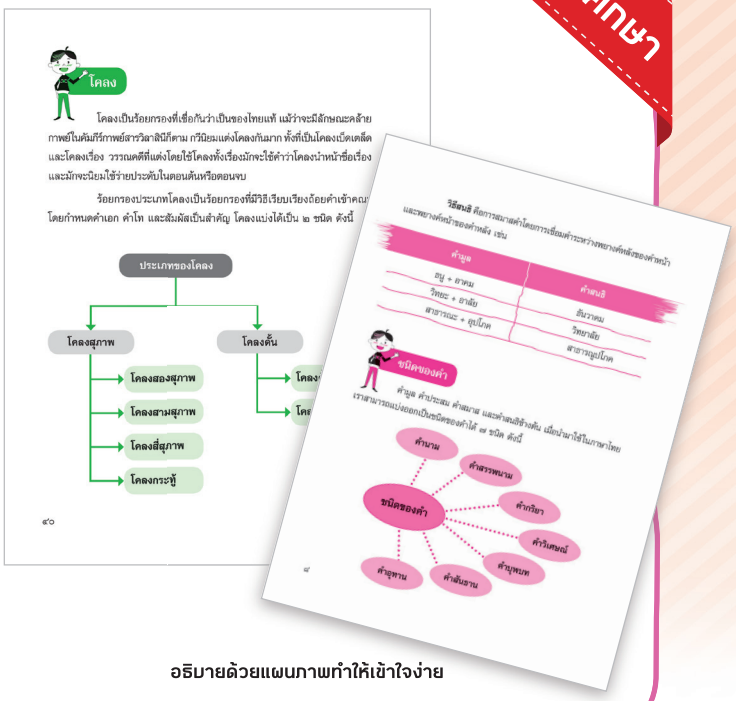

อธิบายด้วยแผนภาพทำให้เข้าใจง่าย

ชุด ภาษาไทย ภาษาชาติ

ชุดหนังสือภาษาไทยที่สร้างสรรค์เนื้อหาเกี่ยวกับการใช้ภาษาไทยไว้อย่างครบถ้วน
ทั้งในเรื่องการเรียบเรียงถ้อยคำทั้งร้อยกรองและร้อยแก้ว สามารถนำไปใช้อ้างอิงในการเรียนการสอนภาษาไทย
ได้เป็นอย่างดี

ลำดับ	ชื่อสินค้า	ระดับชั้น	ผู้แต่ง/ผู้แปล	สำนักพิมพ์	รหัสสินค้า	ราคา	จำนวน	รวมเงิน
1	อ่านเป็น เห็นคุณค่า	มัธยมศึกษา	เยาวลักษณ์ ชาติสุขศิริเดช, บุญลักษณ์ เอี่ยมสำอางค์	ดรีม พับลิชชิ่ง	8621024	110		
2	ออกเสียงถูก สื่อสารชัด	มัธยมศึกษา	เยาวลักษณ์ ชาติสุขศิริเดช, บุญลักษณ์ เอี่ยมสำอางค์	ดรีม พับลิชชิ่ง	8621026	100		
3	รู้ใช้คำ สร้างสรรค์ประโยค	มัธยมศึกษา	เยาวลักษณ์ ชาติสุขศิริเดช, บุญลักษณ์ เอี่ยมสำอางค์	ดรีม พับลิชชิ่ง	8621027	110		
4	คำไทย ใช้ให้ถูก	มัธยมศึกษา	เยาวลักษณ์ ชาติสุขศิริเดช, บุญลักษณ์ เอี่ยมสำอางค์	ดรีม พับลิชชิ่ง	8621019	102		
5	ใช้ศัพท์เป็น เห็นความหมาย	มัธยมศึกษา	เยาวลักษณ์ ชาติสุขศิริเดช, บุญลักษณ์ เอี่ยมสำอางค์	ดรีม พับลิชชิ่ง	8621020	68		
6	เรียงถ้อย ร้อยกรอง	มัธยมศึกษา	เยาวลักษณ์ ชาติสุขศิริเดช, บุญลักษณ์ เอี่ยมสำอางค์	ดรีม พับลิชชิ่ง	8621025	110		
7	คำยืม เพิ่มพูนคำศัพท์	มัธยมศึกษา	ผศ.พรทิพย์ เฉิดฉินนภา	ดรีม พับลิชชิ่ง	8621028	110		

หมายเหตุ : ราคาอาจเปลี่ยนแปลงโปรดถือราคาปกเป็นสำคัญ
รายการหนังสือและแบบฝึกฯ ยกเว้นภาษีมูลค่าเพิ่ม
รายการหนังสือ CD,DVD และสื่ออื่นๆ เป็นราคาที่รวมภาษีมูลค่าเพิ่ม

ระดับประถมศึกษา

หนังสือกระตุ้นพลังสมอง
ชุด อ่านสนุกได้ภาษา

- ให้ความรู้ด้านคำศัพท์ภาษาอังกฤษ
- สามารถนำไปใช้ได้อย่างถูกต้อง
- ผ่านนิทานคำกลอนที่เด็กรู้จักคุ้นเคยเป็นอย่างดี

เพิ่มเกร็ดความรู้การใช้คำและความหมายของคำ

ชุด นิทานผสานอักษร

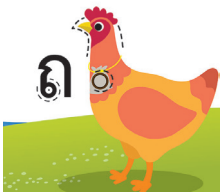

▸ข้อมูลสินค้าเพิ่มเติม◂
เพียงสแกน

ประกอบด้วยนิทาน 18 เรื่องราวพยัญชนะไทย 44 ตัว

- เรียนรู้อย่างเป็น**กระบวนการ** สอดคล้องกับการเรียนรู้ภาษาอย่างเป็นธรรมชาติ
- เรียนรู้**พยัญชนะไทย**มีลักษณะคล้ายกันที่เด็กมักเกิดความสับสน
- ฝึกการ**จำ จำแนก และสังเกต** จนเกิดความคุ้นเคยกับพยัญชนะไทย
- **นิทาน**เข้าใจง่าย สนุกสนานและสร้างสรรค์

ลำดับ	ชื่อสินค้า	ระดับชั้น	ผู้แต่ง/ผู้แปล	สำนักพิมพ์	รหัสสินค้า	ราคา	จำนวน	รวมเงิน
1	**ชุดนิทานผสานอักษร (1 ชุด มี 18 เล่ม) ประกอบด้วย**	ประถมศึกษา	รศ.กุลวรา ชูพงศ์ไพโรจน์	อักษร เนกซ์	4021001	3,582		
	เล่ม ๑ ก ถ ภ ฎ ฏ / เล่ม ๒ ข ช / เล่ม ๓ บ ป ษ / เล่ม ๔ ง ท ห / เล่ม ๕ พ ฟ ฬ / เล่ม ๖ น ม ฉ / เล่ม ๗ ผ ฝ ย / เล่ม ๘ ข ช ฑ / เล่ม ๙ ค ฆ ศ / เล่ม ๑๐ ด ต / เล่ม ๑๑ จ ฐ ธ / เล่ม ๑๒ ว ร ล ส / เล่ม ๑๓ อ ฮ / เล่ม ๑๔ ฆ ฑ ม / เล่ม ๑๕ ฌ ถ ม / เล่ม ๑๖ ญ ถ บ / เล่ม ๑๗ ฒ ต ม / เล่ม ๑๘ ณ ถ น (ราคาเล่มละ 199 บาท)							

หมายเหตุ : ราคาอาจเปลี่ยนแปลงโปรดถือราคาปกเป็นสำคัญ
รายการหนังสือและแบบฝึกฯ ยกเว้นภาษีมูลค่าเพิ่ม
รายการหนังสือ CD,DVD และสื่ออื่นๆ เป็นราคาที่รวมภาษีมูลค่าเพิ่ม

หนังสือเสริมความรู้ทั่วไป พัฒนาทักษะการเรียนรู้

ชุด หนังสือกระตุ้นพลังสมอง

มีเนื้อหาที่ให้ความรู้ด้านคำศัพท์สำหรับเด็กระดับประถมศึกษา
สามารถนำไปใช้ได้อย่างถูกต้อง ผ่านนิทานคำกลอนที่เด็กรู้จักเป็นอย่างดี

ลำดับ	ชื่อสินค้า	ระดับชั้น	ผู้แต่ง/ผู้แปล	สำนักพิมพ์	รหัสสินค้า	ราคา	จำนวน	รวมเงิน
1	อ่านสนุกได้ภาษา หมาป่ากับลูกหมูสามตัว	ประถมศึกษา	อาทิตย์ อมรชร	ดรีม พับลิชชิ่ง	8121009	120		
2	อ่านสนุกได้ภาษา หมาป่ากับหนูน้อยหมวกแดง	ประถมศึกษา	อาทิตย์ อมรชร	ดรีม พับลิชชิ่ง	8121010	120		
3	อ่านสนุกได้ภาษา หมาป่ากับลูกแกะ	ประถมศึกษา	อาทิตย์ อมรชร	ดรีม พับลิชชิ่ง	8121011	120		

ชุด วรรณกรรมล้ำค่า

วรรณกรรมไทยสะท้อนภาพของสังคมไทยตามทัศนะของกวีผ่านตัวอักษร
ในแง่มุมต่าง ๆ โดยเฉพาะด้านวรรณศิลป์ มุ่งเน้นให้ผู้อ่านมองเห็นคุณค่า
และคติข้อคิด อุทาหรณ์สอนใจ

ลำดับ	ชื่อสินค้า	ระดับชั้น	ผู้แต่ง/ผู้แปล	สำนักพิมพ์	รหัสสินค้า	ราคา	จำนวน	รวมเงิน
1	บทละครเรื่อง อิเหนา เล่ม 1	มัธยมศึกษา	พระบาทสมเด็จพระพุทธเลิศล้านภาลัย รัชกาลที่ 2	วิสดอม BP	8021004	280		
2	บทละครเรื่อง อิเหนา เล่ม 2	มัธยมศึกษา	พระบาทสมเด็จพระพุทธเลิศล้านภาลัย รัชกาลที่ 2	วิสดอม BP	8021005	280		
3	สมบัติอมรินทร์คำกลอน	มัธยมศึกษา	เจ้าพระยาพระคลัง(หน)	วิสดอม BP	8021023	65		
4	นิราศลอนดอน	มัธยมศึกษา	หม่อมราโชไทย อิศรางกูร	วิสดอม BP	8021024	120		
5	ท้าวแสนปม	มัธยมศึกษา	พระบาทสมเด็จพระมงกุฎเกล้าเจ้าอยู่หัว รัชกาลที่ 6	วิสดอม BP	8021032	120		

ชุด ปกิณกะวรรณคดีไทย

สาระความรู้เกี่ยวกับดอกไม้และสัตว์ต่างๆ ที่ปรากฏในวรรณคดีไทยต่าง ๆ

ลำดับ	ชื่อสินค้า	ระดับชั้น	ผู้แต่ง/ผู้แปล	สำนักพิมพ์	รหัสสินค้า	ราคา	จำนวน	รวมเงิน
1	ดอกไม้ในวรรณคดีไทย	มัธยมศึกษา	วัชรี กาชัย และคณะ	ปันรู้ BP	8021018	220		
2	ปลาในวรรณคดีไทย	มัธยมศึกษา	วัชรี กาชัย และคณะ	ปันรู้ BP	8021020	220		
3	นกในวรรณคดีไทย	มัธยมศึกษา	วัชรี กาชัย และคณะ	ปันรู้ BP	8021021	220		

หมายเหตุ : ราคาอาจเปลี่ยนแปลงโปรดถือราคาปกเป็นสำคัญ
รายการหนังสือและแบบฝึกฯ ยกเว้นภาษีมูลค่าเพิ่ม
รายการหนังสือ CD,DVD และสื่ออื่นๆ เป็นราคาที่รวมภาษีมูลค่าเพิ่ม

ชุด ไกลบ้าน

บทพระราชนิพนธ์ลายพระราชหัตถเลขาในพระบาทสมเด็จพระจุลจอมเกล้าเจ้าอยู่หัว
เมื่อครั้งเสด็จประพาสยุโรปครั้งที่ 2 เนื้อเรื่องมีเกร็ดความรู้เรื่องราวต่างๆ
สะท้อนให้เห็นสภาพบ้านเมือง สังคม ชีวิตความเป็นอยู่ของบุคคลในแต่ละประเทศ

ลำดับ	ชื่อสินค้า	ระดับชั้น	ผู้แต่ง/ผู้แปล	สำนักพิมพ์	รหัสสินค้า	ราคา	จำนวน	รวมเงิน
1	ไกลบ้าน เล่ม 1	มัธยมศึกษา	พระบาทสมเด็จ พระจุลจอมเกล้าเจ้าอยู่หัว	วิสดอม BP	8623006	230		
2	ไกลบ้าน เล่ม 2	มัธยมศึกษา	พระบาทสมเด็จ พระจุลจอมเกล้าเจ้าอยู่หัว	วิสดอม BP	8623007	230		
3	ไกลบ้าน เล่ม 3	มัธยมศึกษา	พระบาทสมเด็จ พระจุลจอมเกล้าเจ้าอยู่หัว	วิสดอม BP	8623008	230		

ชุด หนังสือพระราชนิพนธ์

ประพันธ์โดยเจ้าฟ้าธรรมธิเบศร ไชยเชษฐสุริยวงศ์
มีเนื้อหาเกี่ยวกับการชมธรรมชาติในสมัยกรุงศรีอยุธยาระหว่างการเดินทางไปพระพุทธบาทที่จังหวัดสระบุรี

ลำดับ	ชื่อสินค้า	ระดับชั้น	ผู้แต่ง/ผู้แปล	สำนักพิมพ์	รหัสสินค้า	ราคา	จำนวน	รวมเงิน
1	กาพย์ห่อโคลงประพาสธารทองแดง	มัธยมศึกษา	เจ้าฟ้าธรรมธิเบศร	ดรีม พับลิชชิ่ง	8621022	180		
2	เสด็จประพาสต้นในรัชกาลที่ 5	มัธยมศึกษา	กรมพระยาดำรงราชานุภาพ	วิสดอม BP	8621012	150		
3	นิราศเดือน	มัธยมศึกษา	หมื่นพรหมสมพัตสร (นายมี)	วิสดอม BP	8021003	55		

หนังสือเสริมความรู้ภาษาไทย

เกร็ดความรู้และเรื่องราวที่น่าสนใจในการศึกษาเพิ่มเติมเกี่ยวกับความรู้ด้านภาษาไทย

ลำดับ	ชื่อสินค้า	ระดับชั้น	ผู้แต่ง/ผู้แปล	สำนักพิมพ์	รหัสสินค้า	ราคา	จำนวน	รวมเงิน
1	พระราชพิธีสิบสองเดือน	มัธยมศึกษา	พระบาทสมเด็จ พระจุลจอมเกล้าเจ้าอยู่หัว รัชกาลที่ 5	เติมเต็มใจ	8820023	380		
2	สำนวนไทย สำนวนธรรม	มัธยมศึกษา	อานนท์ อาทิตย์อุทัย	เบบี้แก็งค์	8820026	160		
3	นามานุกรมรามเกียรติ์	มัธยมศึกษา	ศ.ดร.รื่นฤทัย บก.	แสงดาว	8820059	280		
4	ศัพทานุกรมวรรณคดีสันสกฤต	มัธยมศึกษา	รศ.ทองสุก เกตุโรจน์	แสงดาว	8820087	290		
5	คลายปมคำพ้อง รากไส้คำเหมือน	มัธยมศึกษา	นารีรัตน์ บุญช่วย	แสงดาว	8821005	110		

หมายเหตุ : ราคาอาจเปลี่ยนแปลงโปรดถือราคาปกเป็นสำคัญ
รายการหนังสือและแบบฝึกฯ ยกเว้นภาษีมูลค่าเพิ่ม
รายการหนังสือ CD,DVD และสื่ออื่นๆ เป็นราคาที่รวมภาษีมูลค่าเพิ่ม

Active Learning

ชุด สนุกคิด ภาษา สร้างสรรค์

ชุดสื่อการสอนภาษาไทยด้วยเทคนิครูปแบบใหม่
กระตุ้นการเรียนรู้ ปูพื้นฐาน**กระบวนการคิด**ของผู้เรียนอย่างเป็นระบบ
เรียนรู้ภาษาผ่านการเล่น จาก "ภาพ" ไปสู่ "คำ"
พร้อมเสริมทักษะการใช้**ภาษาในการสื่อสาร**ทั้งการฟัง พูด อ่าน เขียน ให้คล่องขึ้น

▸ข้อมูลสินค้าเพิ่มเติม◂
เพียงสแกน

ระดับปฐมวัย

ฝึกทักษะพื้นฐานการคิดอย่างเป็นเหตุผล และมีความคิดสร้างสรรค์ ผ่านกิจกรรมการเรียนรู้ที่สนุกสนาน

มีทั้งหมด **21 กิจกรรม**

- ✓ สะสมคำศัพท์
- ✓ ฝึกทักษะการฟังและการพูด
- ✓ คิดวิเคราะห์แบ่งประเภท
- ✓ คิดเชื่อมโยงภาพเป็นเรื่องราว

ตัวอย่างกิจกรรมเสริมทักษะการสังเกต

ระดับประถมต้น

ฝึกทักษะการคิดวิเคราะห์ ผ่านกิจกรรมมูรณาการพื้นฐานภาษาไทย เช่น คำ วลี รูปประโยค

มีทั้งหมด **18 กิจกรรม**

- ✓ การคิดเชื่อมโยงภาพให้สัมพันธ์กับอารมณ์
- ✓ การคิดแบบย้อนกลับ
- ✓ การเขียนประโยคให้สัมพันธ์กับคำสันธาน

ตัวอย่างกิจกรรมการสื่อสารผ่านอารมณ์

ระดับประถมปลาย

ฝึกทักษะการคิดสร้างสรรค์ในการเขียนเรื่องราว ทั้งร้อยแก้ว ร้อยกรอง เพื่อใช้ภาษาในการสื่อสารได้อย่างคล่องแคล่ว

มีทั้งหมด **17 กิจกรรม**

- ✓ ฝึกการเขียนคำนาม คำกริยา วลี และประโยค ในรูปแบบต่างๆ
- ✓ รวมทั้งการเรียนรู้ภาษาไทยถิ่นของแต่ละภาค

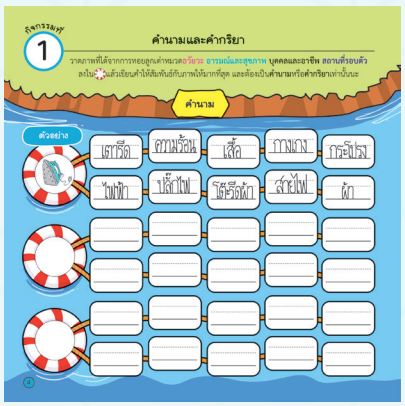

ตัวอย่างกิจกรรมการคิดเชื่อมโยง

ภายในชุดประกอบด้วย

แบบฝึก (สำหรับนักเรียน) 1 เล่ม

คู่มือจัดกิจกรรม (สำหรับครู) 1 เล่ม

วีดิทัศน์สาธิตการจัดกิจกรรม 1 แผ่น

สติกเกอร์ลูกเต๋า 9 หมวด 108 ภาพ

ลูกเต๋า 9 ลูก

ถุงผ้าใส่ลูกเต๋า 1 ใบ

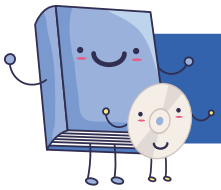

สื่อสำหรับห้องสมุดมีชีวิต

เพื่อพัฒนาทักษะการเรียนรู้อย่างมีประสิทธิภาพ

▸ข้อมูลสินค้าเพิ่มเติม◂
เพียงสแกน

ชุด สนุกคิด ภาษา สร้างสรรค์ ระดับปฐมวัย

ฝึกทักษะพื้นฐานการคิดอย่างเป็นเหตุผลและมีความคิดสร้างสรรค์
ผ่านกิจกรรมการเรียนรู้ที่สนุกสนานในรูปแบบ Active Learning

ลำดับ	ชื่อสินค้า	ระดับชั้น	ผู้แต่ง/ผู้แปล	สำนักพิมพ์	รหัสสินค้า	ราคา	จำนวน	รวมเงิน
1	ชุด สนุกคิด ภาษา สร้างสรรค์ ระดับปฐมวัย (สื่อประจำห้องเรียน)	ปฐมวัย	อักษร อินสไปร์	อักษร อินสไปร์	9030017	1,250		
	ประกอบด้วย: แบบฝึก/ คู่มือการจัดกิจกรรม/ CD อธิบายวิธีการจัดกิจกรรม/ ลูกเต๋า/ ถุงผ้าใส่ลูกเต๋า/ สติกเกอร์ลูกเต๋า							

ชุด สนุกคิด ภาษา สร้างสรรค์ ระดับคิดวิเคราะห์

ฝึกทักษะการคิดวิเคราะห์ ผ่านกิจกรรม มูรณาการพื้นฐานภาษาไทย เช่น คำ วลี รูปประโยค
ผ่านกิจกรรมการเรียนรู้ที่สนุกสนานในรูปแบบ Active Learning

ลำดับ	ชื่อสินค้า	ระดับชั้น	ผู้แต่ง/ผู้แปล	สำนักพิมพ์	รหัสสินค้า	ราคา	จำนวน	รวมเงิน
1	ชุด สนุกคิด ภาษา สร้างสรรค์ ระดับคิดวิเคราะห์ (สื่อประจำห้องเรียน)	ประถมต้น	อักษร อินสไปร์	อักษร อินสไปร์	9030019	1,250		
	ประกอบด้วย: แบบฝึก/ คู่มือการจัดกิจกรรม/ CD อธิบายวิธีการจัดกิจกรรม/ ลูกเต๋า/ถุงผ้าใส่ลูกเต๋า/ สติกเกอร์ลูกเต๋า							

ชุด สนุกคิด ภาษา สร้างสรรค์ ระดับเขียน-คิดสร้างสรรค์

ฝึกทักษะการคิด เชื่อมโยงและการเขียนอย่างสร้างสรรค์ จินตนาการเรื่องราว
ผ่านกิจกรรมการเรียนรู้แบบ Active Learning
ชื่อผู้แต่ง : อักษร อินสไปร์

ลำดับ	ชื่อสินค้า	ระดับชั้น	ผู้แต่ง/ผู้แปล	สำนักพิมพ์	รหัสสินค้า	ราคา	จำนวน	รวมเงิน
1	ชุด สนุกคิด ภาษา สร้างสรรค์ ระดับเขียน-คิดสร้างสรรค์ (สื่อประจำห้องเรียน)	ประถมปลาย	อักษร อินสไปร์	อักษร อินสไปร์	9030020	1,250		
	ประกอบด้วย: แบบฝึก/ คู่มือการจัดกิจกรรม/ CD อธิบายวิธีการจัดกิจกรรม/ ลูกเต๋า/ ถุงผ้าใส่ลูกเต๋า/ สติกเกอร์ลูกเต๋า							

หมายเหตุ : ราคาอาจเปลี่ยนแปลงโปรดถือราคาปกเป็นสำคัญ
รายการหนังสือและแบบฝึกฯ ยกเว้นภาษีมูลค่าเพิ่ม
รายการหนังสือ CD,DVD และสื่ออื่นๆ เป็นราคาที่รวมภาษีมูลค่าเพิ่ม

สื่อสำหรับห้องสมุดดิจิทัล

เพื่อพัฒนาทักษะการแสวงหาความรู้ และการใช้เทคโนโลยี

ชุด CD-ROM และ AUDIO-CD เรียนรู้ครื้นเครง เพลงภาษาไทย

สนุกสนานกับเพลงที่มีเนื้อหาสอดคล้องกับการเรียนรู้ภาษาไทย

ลำดับ	ชื่อสินค้า	ระดับชั้น	ผู้แต่ง/ผู้แปล	สำนักพิมพ์	รหัสสินค้า	ราคา	จำนวน	รวมเงิน
1	AUDIO-CD เรียนรู้ครื้นเครง เพลงภาษาไทย	ปฐมวัย-ประถมต้น	อักษร โกลบอล เอ็ด	อักษร โกลบอล เอ็ด	9181016	200		
2	CD-ROM เรียนรู้ครื้นเครง เพลงภาษาไทย	ปฐมวัย-ประถมต้น	อักษร โกลบอล เอ็ด	อักษร โกลบอล เอ็ด	9181015	300		

ชุด AUDIO-CD เรียนรู้ครื้นเครง เพลงหลักภาษาไทย

สื่อที่ช่วยคุณครูให้สามารถจัดกิจกรรมการเรียนการสอนภาษาไทยได้อย่างสนุกสนานผ่านมทเพลง ทำให้นักเรียนเข้าใจและจดจำหลักภาษาไทยได้ง่ายขึ้น

ลำดับ	ชื่อสินค้า	ระดับชั้น	ผู้แต่ง/ผู้แปล	สำนักพิมพ์	รหัสสินค้า	ราคา	จำนวน	รวมเงิน
1	AUDIO-CD เรียนรู้ครื้นเครง เพลงหลักภาษาไทย แผ่นที่ 1	ปฐมวัย-ประถมต้น	อักษร โกลบอล เอ็ด	อักษร โกลบอล เอ็ด	9181017	200		
2	AUDIO-CD เรียนรู้ครื้นเครง เพลงหลักภาษาไทย แผ่นที่ 2	ปฐมวัย-ประถมต้น	อักษร โกลบอล เอ็ด	อักษร โกลบอล เอ็ด	9181018	200		

ชุด เรียนรู้ภาษาไทยกับจุ๊จิ๊ จุ๊จ้า

เรียนรู้สระไทย 32 ตัว ผ่านมทเพลง ทำให้การเรียนการสอนภาษาไทยเป็นเรื่องสนุกเพลิดเพลิน

ลำดับ	ชื่อสินค้า	ระดับชั้น	ผู้แต่ง/ผู้แปล	สำนักพิมพ์	รหัสสินค้า	ราคา	จำนวน	รวมเงิน
1	AUDIO-CD เรียนรู้ภาษาไทยกับจุ๊จิ๊ จุ๊จ้า แผ่นที่ 1	ปฐมวัย-ประถมต้น	อักษร โกลบอล เอ็ด	อักษร โกลบอล เอ็ด	9181019	200		
2	AUDIO-CD เรียนรู้ภาษาไทยกับจุ๊จิ๊ จุ๊จ้า แผ่นที่ 2	ปฐมวัย-ประถมต้น	อักษร โกลบอล เอ็ด	อักษร โกลบอล เอ็ด	9181020	200		
3	AUDIO-CD เรียนรู้ภาษาไทยกับจุ๊จิ๊ จุ๊จ้า แผ่นที่ 3	ปฐมวัย-ประถมต้น	อักษร โกลบอล เอ็ด	อักษร โกลบอล เอ็ด	9181021	200		
4	AUDIO-CD เรียนรู้ภาษาไทยกับจุ๊จิ๊ จุ๊จ้า แผ่นที่ 4	ปฐมวัย-ประถมต้น	อักษร โกลบอล เอ็ด	อักษร โกลบอล เอ็ด	9181022	200		
5	DVD-ROM เรียนรู้ภาษาไทยกับจุ๊จิ๊ จุ๊จ้า แผ่นที่ 1	ปฐมวัย-ประถมต้น	อักษร โกลบอล เอ็ด	อักษร โกลบอล เอ็ด	9181023	500		
6	DVD-ROM เรียนรู้ภาษาไทยกับจุ๊จิ๊ จุ๊จ้า แผ่นที่ 2	ปฐมวัย-ประถมต้น	อักษร โกลบอล เอ็ด	อักษร โกลบอล เอ็ด	9181040	500		
7	DVD-ROM เรียนรู้ภาษาไทยกับจุ๊จิ๊ จุ๊จ้า แผ่นที่ 3	ปฐมวัย-ประถมต้น	อักษร โกลบอล เอ็ด	อักษร โกลบอล เอ็ด	9181041	500		
8	DVD-ROM เรียนรู้ภาษาไทยกับจุ๊จิ๊ จุ๊จ้า แผ่นที่ 4	ปฐมวัย-ประถมต้น	อักษร โกลบอล เอ็ด	อักษร โกลบอล เอ็ด	9181026	500		

หมายเหตุ : ราคาอาจเปลี่ยนแปลงโปรดถือราคาปกเป็นสำคัญ
รายการหนังสือและแบบฝึกฯ ยกเว้นภาษีมูลค่าเพิ่ม
รายการหนังสือ CD,DVD และสื่ออื่นๆ เป็นราคาที่รวมภาษีมูลค่าเพิ่ม

ชุด CD-ROM เกมหมอนหรรษาท้าทายความรู้ วิชาภาษาไทย

สื่อดิจิทัลเพื่อพัฒนาทักษะการเรียนรู้ภาษาไทยด้วยเทคนิคการเรียนรู้ในหลายมิติ เนื้อหาตรงตามหลักสูตรแกนกลาง

ลำดับ	ชื่อสินค้า	ระดับชั้น	ผู้แต่ง/ผู้แปล	สำนักพิมพ์	รหัสสินค้า	ราคา	จำนวน	รวมเงิน
1	CD-ROM เกมหมอนหรรษาท้าทายความรู้ ภาษาไทย ป.1	ประถมศึกษา	อักษร อินสไปร์	อักษร อินสไปร์	7161001	400		
2	CD-ROM เกมหมอนหรรษาท้าทายความรู้ ภาษาไทย ป.2	ประถมศึกษา	อักษร อินสไปร์	อักษร อินสไปร์	7261001	400		
3	CD-ROM เกมหมอนหรรษาท้าทายความรู้ ภาษาไทย ป.3	ประถมศึกษา	อักษร อินสไปร์	อักษร อินสไปร์	7361001	400		
4	CD-ROM เกมหมอนหรรษาท้าทายความรู้ ภาษาไทย ป.4	ประถมศึกษา	อักษร อินสไปร์	อักษร อินสไปร์	7461001	400		
5	CD-ROM เกมหมอนหรรษาท้าทายความรู้ ภาษาไทย ป.5	ประถมศึกษา	อักษร อินสไปร์	อักษร อินสไปร์	7561001	400		
6	CD-ROM เกมหมอนหรรษาท้าทายความรู้ ภาษาไทย ป.6	ประถมศึกษา	อักษร อินสไปร์	อักษร อินสไปร์	7661001	400		

Active Reader ชุด อนุรักษ์วรรณกรรมและวรรณคดีไทย

วรรณกรรมคลาสสิกระดับโลกที่ได้รับการแปลมาแล้วหลายภาษา และเต็มไปด้วยคุณค่า เรียนรู้ผ่านสื่อรูปแบบ E-book

ลำดับ	ชื่อสินค้า	ระดับชั้น	ผู้แต่ง/ผู้แปล	สำนักพิมพ์	รหัสสินค้า	ราคา	จำนวน	รวมเงิน
1	Active Reader ดอกสร้อยสุภาษิต	ประถมศึกษา-มัธยมศึกษา	ฝ่ายวิชาการ	เพลย์เอเบิล	7071053	500		
2	Active Reader รวมบทสักวาและบทร้อยกรอง	ประถมศึกษา-มัธยมศึกษา	ฝ่ายวิชาการ	เพลย์เอเบิล	7071054	500		
3	Active Reader นิทานทองอิน	ประถมศึกษา-มัธยมศึกษา	ฝ่ายวิชาการ	เพลย์เอเบิล	7071055	500		
4	Active Reader สุภาษิตพระร่วงและสุภาษิตอิศรญาณ	ประถมศึกษา-มัธยมศึกษา	ฝ่ายวิชาการ	เพลย์เอเบิล	7071056	500		
5	Active Reader พระบรมราโชวาทรัชกาลที่ 5	ประถมศึกษา-มัธยมศึกษา	ฝ่ายวิชาการ	เพลย์เอเบิล	7071057	500		
6	Active Reader สุภาษิตพระราชนิพนธ์	ประถมศึกษา-มัธยมศึกษา	ฝ่ายวิชาการ	เพลย์เอเบิล	7071058	500		
7	Active Reader นิราศเดือน	ประถมศึกษา-มัธยมศึกษา	ฝ่ายวิชาการ	เพลย์เอเบิล	7071059	500		

หมายเหตุ : ราคาอาจเปลี่ยนแปลงโปรดถือราคาปกเป็นสำคัญ
รายการหนังสือและแบบฝึกฯ ยกเว้นภาษีมูลค่าเพิ่ม
รายการหนังสือ CD,DVD และสื่ออื่นๆ เป็นราคาที่รวมภาษีมูลค่าเพิ่ม

Active Reader ชุด ปกิณกะวรรณคดีไทย

เม็ดเตล็ดน่ารู้เกี่ยวกับวรรณคดีไทย เชื่อมโยงความรู้วรรณคดีไทยกับสาระความรู้อื่นที่หลากหลาย

ลำดับ	ชื่อสินค้า	ระดับชั้น	ผู้แต่ง/ผู้แปล	สำนักพิมพ์	รหัสสินค้า	ราคา	จำนวน	รวมเงิน
1	Active Reader สัตว์ในวรรณคดีไทย ชุดที่ 1	ประถมศึกษา-มัธยมศึกษา	ฝ่ายวิชาการ	เพลย์เอเบิล	7071043	500		
2	Active Reader สัตว์ในวรรณคดีไทย ชุดที่ 2	ประถมศึกษา-มัธยมศึกษา	ฝ่ายวิชาการ	เพลย์เอเบิล	7071044	500		
3	Active Reader ปลาในวรรณคดีไทย ชุดที่ 1	ประถมศึกษา-มัธยมศึกษา	ฝ่ายวิชาการ	เพลย์เอเบิล	7071045	500		
4	Active Reader ปลาในวรรณคดีไทย ชุดที่ 2	ประถมศึกษา-มัธยมศึกษา	ฝ่ายวิชาการ	เพลย์เอเบิล	7071046	500		
5	Active Reader ดอกไม้ในวรรณคดีไทย ชุดที่ 1	ประถมศึกษา-มัธยมศึกษา	ฝ่ายวิชาการ	เพลย์เอเบิล	7071047	500		
6	Active Reader ดอกไม้ในวรรณคดีไทย ชุดที่ 2	ประถมศึกษา-มัธยมศึกษา	ฝ่ายวิชาการ	เพลย์เอเบิล	7071048	500		
7	Active Reader นกในวรรณคดีไทย ชุดที่ 1	ประถมศึกษา-มัธยมศึกษา	ฝ่ายวิชาการ	เพลย์เอเบิล	7071049	500		
8	Active Reader นกในวรรณคดีไทย ชุดที่ 2	ประถมศึกษา-มัธยมศึกษา	ฝ่ายวิชาการ	เพลย์เอเบิล	7071050	500		
9	Active Reader พรรณไม้ในวรรณคดีไทย ชุดที่ 1	ประถมศึกษา-มัธยมศึกษา	ฝ่ายวิชาการ	เพลย์เอเบิล	7071051	500		
10	Active Reader พรรณไม้ในวรรณคดีไทย ชุดที่ 2	ประถมศึกษา-มัธยมศึกษา	ฝ่ายวิชาการ	เพลย์เอเบิล	7071052	500		

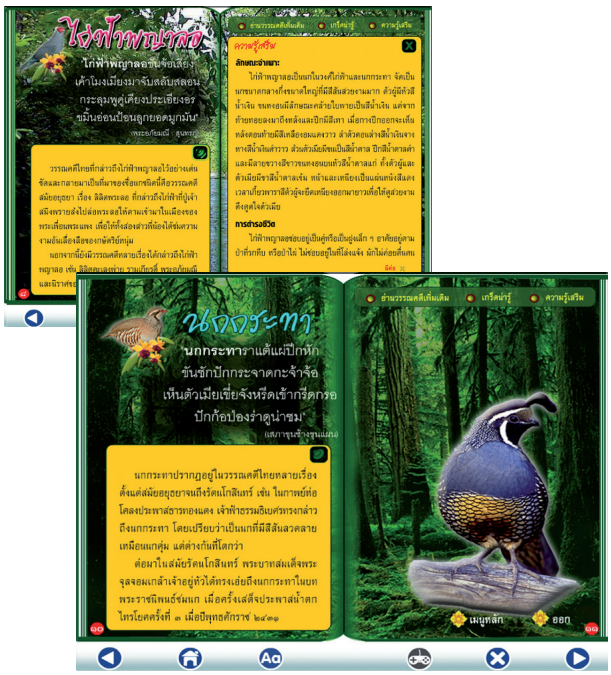

ชุด คู่หู คู่คิด คณิตศาสตร์

- ✓ เรียนคณิตศาสตร์อย่างสร้างสรรค์ไปกับการแก้โจทย์ปัญหาผ่านตัวการ์ตูน
- ✓ เรียนรู้สัญลักษณ์ทางคณิตศาสตร์เพื่อหาคำตอบที่ถูกต้อง
- ✓ ส่งเสริมความเป็นเลิศด้านคณิตศาสตร์ตามจุดเน้นที่ต้องการพัฒนาคุณภาพผู้เรียน
- ✓ พร้อมแบบเฉลยท้ายบทด้วยหลักการวิเคราะห์อย่างถูกวิธี

ชุด คู่หู คู่คิด คณิตศาสตร์

นำเสนอคณิตศาสตร์สำหรับเด็กประถมต้นมาทำในรูปแบบเรื่องเล่า เนื้อหาสั้น ง่าย อ่านสนุก รวมทั้งตัวอย่างชัดเจน พร้อมด้วยคำถามในรูปแบบโจทย์ ที่เป็นนิทานเพื่อกระตุ้นให้เด็กรู้จักคิดวิเคราะห์ พร้อมเฉลยวิธีคิด

ลำดับ	ชื่อสินค้า	ระดับชั้น	ผู้แต่ง/ผู้แปล	สำนักพิมพ์	รหัสสินค้า	ราคา	จำนวน	รวมเงิน
1	คู่หู คู่คิด คณิตศาสตร์ เล่ม 1	ประถมต้น	เกศรินทร์ เทียนสว่าง	อักษร อินสไปร์	8126039	235		
2	คู่หู คู่คิด คณิตศาสตร์ เล่ม 2	ประถมต้น	เกศรินทร์ เทียนสว่าง	ดรีม พับลิชชิ่ง	8126034	235		
3	คู่หู คู่คิด คณิตศาสตร์ เล่ม 3	ประถมต้น	เกศรินทร์ เทียนสว่าง	ดรีม พับลิชชิ่ง	8126035	235		

หมายเหตุ : ราคาอาจเปลี่ยนแปลงโปรดถือราคาปกเป็นสำคัญ
รายการหนังสือและแบบฝึกฯ ยกเว้นภาษีมูลค่าเพิ่ม
รายการหนังสือ CD,DVD และสื่ออื่นๆ เป็นราคาที่รวมภาษีมูลค่าเพิ่ม

ชุด หลักคณิตพิชิตโจทย์

- ✓ เคล็ดลับส่งเสริมความเป็นเลิศทางคณิตศาสตร์
- ✓ เทคนิคการฝึกแก้โจทย์ปัญหาคณิตศาสตร์แบบคิดวิเคราะห์
- ✓ ใช้หลักการคิดทางคณิตศาสตร์แก้ไขปัญหาอย่างเป็นขั้นตอน
- ✓ เสริมสร้างการแก้ปัญหาอย่างเป็นระบบ

ชุด หลักคณิตพิชิตโจทย์

มุ่งเน้นการแก้โจทย์ปัญหาแบบคิดวิเคราะห์ โดยใช้หลักคิดคณิตศาสตร์มาช่วยค้นหาคำตอบแก้ไขปัญหาอย่างเป็นขั้นตอน โดยสอดแทรกเทคนิคคณิตศาสตร์ทำให้ได้คำตอบที่ถูกต้องและรวดเร็วยิ่งขึ้น

ลำดับ	ชื่อสินค้า	ระดับชั้น	ผู้แต่ง/ผู้แปล	สำนักพิมพ์	รหัสสินค้า	ราคา	จำนวน	รวมเงิน
1	หลักคณิตพิชิตโจทย์ บวก ลบ คูณ หาร	ประถมศึกษา	เกศรินทร์ เทียนสว่าง	อักษร อินสไปร์	8126036	295		
2	หลักคณิตพิชิตโจทย์ สมการ	ประถมศึกษา	เกศรินทร์ เทียนสว่าง	อักษร อินสไปร์	8126037	295		
3	หลักคณิตพิชิตโจทย์ ชั่ง ตวง วัด	ประถมศึกษา	เกศรินทร์ เทียนสว่าง	อักษร อินสไปร์	8126038	295		

ชุด คณิตศาสตร์ในชีวิตประจำวัน

นิทานเสริมความรู้ เชื่อมต่อทักษะและสอนให้เด็กรู้และเข้าใจ
หลักคณิตศาสตร์ เพื่อนำไปปรับใช้ในชีวิตประจำวัน

คณิตศาสตร์ในชีวิตประจำวัน

พัฒนากระบวนการคิดทางคณิตศาสตร์ผ่านสิ่งต่างๆ รอบตัวเพื่อประยุกต์ในชีวิตประจำวัน

ลำดับ	ชื่อสินค้า	ระดับชั้น	ผู้แต่ง/ผู้แปล	สำนักพิมพ์	รหัสสินค้า	ราคา	จำนวน	รวมเงิน
1	กลนับแกะมหัศจรรย์	ประถมศึกษา	กัญญารัตน์ วุฒิวัฒน์	ดรีม พับลิชชิ่ง	8126011	95		
2	หนูน้อยยอดนักลบ	ประถมศึกษา	กัญญารัตน์ วุฒิวัฒน์	ดรีม พับลิชชิ่ง	8126012	95		
3	ชายชรากับบ้านรังนก	ประถมศึกษา	กัญญารัตน์ วุฒิวัฒน์	ดรีม พับลิชชิ่ง	8126013	95		
4	เพื่อนบ้านนักแบ่งปัน	ประถมศึกษา	กัญญารัตน์ วุฒิวัฒน์	ดรีม พับลิชชิ่ง	8126014	95		
5	เด็กหญิงไม้บรรทัด	ประถมศึกษา	กัญญารัตน์ วุฒิวัฒน์	ดรีม พับลิชชิ่ง	8126015	95		
6	หมู่บ้านเจ้าหญิง	ประถมศึกษา	กัญญารัตน์ วุฒิวัฒน์	ดรีม พับลิชชิ่ง	8126016	95		
7	ใครนะจะได้กินลูกท้อ	ประถมศึกษา	กัญญารัตน์ วุฒิวัฒน์	ดรีม พับลิชชิ่ง	8126018	95		
8	ผู้วิเศษท่องเมืองตุ๊กตา	ประถมศึกษา	กัญญารัตน์ วุฒิวัฒน์	ดรีม พับลิชชิ่ง	8126019	95		
9	ยกก้นหน่อยสิจ๊ะ	ประถมศึกษา	กัญญารัตน์ วุฒิวัฒน์	ดรีม พับลิชชิ่ง	8126020	95		
10	มะหมาปาร์ตี้	ประถมศึกษา	กัญญารัตน์ วุฒิวัฒน์	ดรีม พับลิชชิ่ง	8126021	95		
11	ยอดนักเก็บเงิน	ประถมศึกษา	กัญญารัตน์ วุฒิวัฒน์	ดรีม พับลิชชิ่ง	8126022	95		
12	แปลงผักสุขสันต์	ประถมศึกษา	กัญญารัตน์ วุฒิวัฒน์	ดรีม พับลิชชิ่ง	8126023	95		
13	ผจญภัย 24 ชั่วโมง	ประถมศึกษา	พัชรี บุญช่วย	ดรีม พับลิชชิ่ง	8126024	95		
14	คำสาปปริศนา	ประถมศึกษา	กัญญารัตน์ วุฒิวัฒน์	ดรีม พับลิชชิ่ง	8126025	95		

หมายเหตุ : ราคาอาจเปลี่ยนแปลงโปรดถือราคาปกเป็นสำคัญ
รายการหนังสือและแบบฝึกฯ ยกเว้นภาษีมูลค่าเพิ่ม
รายการหนังสือ CD,DVD และสื่ออื่นๆ เป็นราคาที่รวมภาษีมูลค่าเพิ่ม

15	ลายแทงพิศวง	ประถมศึกษา	กัญญารัตน์ วุฒิวัฒน์	ดรีม พับลิชชิ่ง	8126026	95		
16	ตะลุยปราสาทแม่มด	ประถมศึกษา	กัญญารัตน์ วุฒิวัฒน์	ดรีม พับลิชชิ่ง	8126027	95		
17	หนูน้อยเจ้าระเบียบ	ประถมศึกษา	พัชรี บุญช่วย	ดรีม พับลิชชิ่ง	8126028	95		
18	หนูน้อยผู้รอบรู้	ประถมศึกษา	กัญญารัตน์ วุฒิวัฒน์	ดรีม พับลิชชิ่ง	8126030	95		
19	สี่เหลี่ยมคล้าย จับคู่ตามความเหมือน	ประถมศึกษา	คัง จอง ฮวา ผู้แปล ปิยภัค คีตอักษร	ดรีม พับลิชชิ่ง	8026020	85		
20	สามเหลี่ยม พลิกแพลงรูปแสนกล	ประถมศึกษา	อี ควี ซึก ผู้แปล ปิยภัค คีตอักษร	ดรีม พับลิชชิ่ง	8026025	85		
21	จุดสร้างเส้น ประกอบสารพันรูปทรง	ประถมศึกษา	ยูน จอง ชิม ผู้แปล ปิยภัค คีตอักษร	ดรีม พับลิชชิ่ง	8026027	85		
22	ทรง 3 มิติ โยงหารูป 2 มิติ	ประถมศึกษา	ควอน แจ วอน ผู้แปล ปิยภัค คีตอักษร	ดรีม พับลิชชิ่ง	8026033	85		
23	เมตร หน่วยวัดจากเส้นรอบโลก	ประถมศึกษา	วอน ยอง จู ผู้แปล ปิยภัค คีตอักษร	ดรีม พับลิชชิ่ง	8026015	85		
24	มิลลิเมตร เต็มเติมวัดละเอียด	ประถมศึกษา	ฮง ชู คยอง ผู้แปล ปิยภัค คีตอักษร	ดรีม พับลิชชิ่ง	8026019	85		
25	ลูกบาศก์ วัดปริมาตรน้ำแข็ง	ประถมศึกษา	คัง โซ ฮีย ผู้แปล ปิยภัค คีตอักษร	ดรีม พับลิชชิ่ง	8026021	85		
26	ความจุ บอกปริมาตรการตวง	ประถมศึกษา	ปิยภัค คีตอักษร	ดรีม พับลิชชิ่ง	8026026	85		
27	จริงเท็จ ตรรกะคณิตคิดสนุก	ประถมศึกษา	ยาง ยอน จู ผู้แปล ปิยภัค คีตอักษร	ดรีม พับลิชชิ่ง	8026030	85		
28	เซต รหัสลับหาวีรบุรุษ	ประถมศึกษา	คิม อิน คยอง ผู้แปล ปิยภัค คีตอักษร	ดรีม พับลิชชิ่ง	8026031	85		

บวก ลบ คูณ หาร

กลนับแกะมหัศจรรย์
(การบวก)

หนูน้อยยอดนักลบ
(การลบ)

ชายชรากับบ้านรังนก
(การคูณ)

เพื่อนบ้านนักแบ่งปัน
(การหาร)

ใครนะจะได้กินลูกท้อ
(การจัดเรียงลำดับ)

ผู้วิเศษท่องเมืองตุ๊กตา
(เลขลำดับ)

มะหมาปาร์ตี้
(การบวกและการลบ)

ยอดนักเก็บเงิน
(การนับเงิน)

หนูน้อยผู้รอบรู้
(สถิติและความน่าจะเป็น)

การวัด รูปทรง ปริมาตร เวลา

เด็กหญิงไม้บรรทัด
(การวัดความยาว)

หมู่บ้านเจ้าหญิง
(การวัดพื้นที่)

ยกก้นหน่อยสิจ๊ะ
(รูปเรขาคณิต 2 มิติ)

แปลงผักสุขสันต์
(หน่วยวัดและเครื่องมือวัด)

ผจญภัย 24 ชั่วโมง
(การบอกเวลา
บนหน้าปัดนาฬิกา)

คำสาปปริศนา
(รูปสมมาตร)

ลายแทงพิศวง
(เรขาคณิต)

ตะลุยปราสาทแม่มด
(แบบรูปและ
ความสัมพันธ์)

หนูน้อยเจ้าระเบียบ
(การจำแนกและการจัดกลุ่ม)

คณิตศาสตร์

หมายเหตุ : ราคาอาจเปลี่ยนแปลงโปรดถือราคาปกเป็นสำคัญ
รายการหนังสือและแบบฝึกฯ ยกเว้นภาษีมูลค่าเพิ่ม
รายการหนังสือ CD,DVD และสื่ออื่นๆ เป็นราคาที่รวมภาษีมูลค่าเพิ่ม

ระดับมัธยมศึกษา

ชุด พัฒนาทักษะวิชาชีพครู

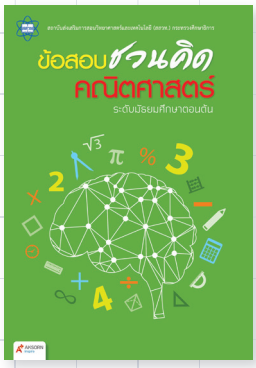

- คู่มือเพื่อพัฒนาทักษะวิชาชีพครูคณิตศาสตร์
- เติมเต็มศักยภาพด้วยเนื้อหาวิชาการที่อ่านง่าย
- เพิ่มทักษะการสอนและแนวทางการออกข้อสอบ

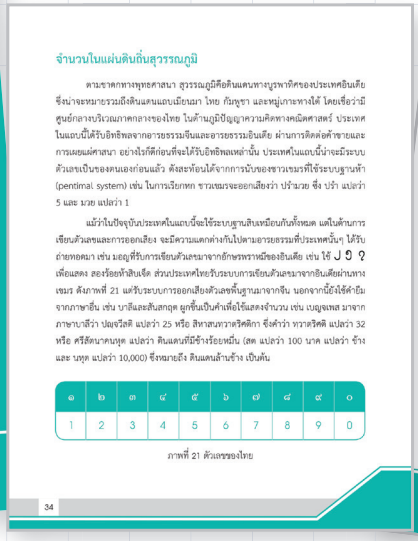

ตัวอย่างหน้าเนื้อในจากเล่ม จำนวนและการดำเนินการ

หนังสือเสริมความรู้ทั่วไป พัฒนาทักษะการเรียนรู้

ชุด พัฒนาทักษะวิชาชีพครู

หนังสือพัฒนาวิชาชีพครู เพื่อให้มีมาตรฐานทัดเทียมกับนานาชาติภายใต้บริบทความเป็นไทย

ลำดับ	ชื่อสินค้า	ระดับชั้น	ผู้แต่ง/ผู้แปล	สำนักพิมพ์	รหัสสินค้า	ราคา	จำนวน	รวมเงิน
1	จำนวนและการดำเนินการ	มัธยมศึกษา	สสวท.	อักษร อินสไปร์	8016001	225		
2	ข้อสอบชวนคิดคณิตศาสตร์ ระดับมัธยมศึกษาตอนต้น	มัธยมศึกษา	สสวท.	อักษร อินสไปร์	8016002	395		
3	กระบวนการคิด	มัธยมศึกษา	สสวท.	อักษร อินสไปร์	8018008	275		

หนังสือเสริมสร้างความรู้คณิตศาสตร์

ลำดับ	ชื่อสินค้า	ระดับชั้น	ผู้แต่ง/ผู้แปล	สำนักพิมพ์	รหัสสินค้า	ราคา	จำนวน	รวมเงิน
1	รูปทรงมหัศจรรย์	มัธยมศึกษา	ชมรมบ้านวิทยาศาสตร์	ดรีม พับลิชชิ่ง	8026006	165		
2	อ๋อ! อย่างนี้นี่เอง ตอน เรียนคณิตฯ สุดหินให้เข้าหัว	มัธยมศึกษา	หยางหยางทู่/ อริสรา บัณฑิตภิรมย์	ทองเกษม	8826004	190		
3	คว้าเกรด A ง่ายกว่าที่คิด ตอน พิชิตคณิตศาสตร์	มัธยมศึกษา	จู อียอน/เนตรนภา ปะวะคัง	ทองเกษม	8826005	215		

ชุด สนุกคิด คณิตศาสตร์

เสริมความรู้ด้านคณิตศาสตร์เรื่องราวต่างๆ ที่สนุกสนาน

ลำดับ	ชื่อสินค้า	ระดับชั้น	ผู้แต่ง/ผู้แปล	สำนักพิมพ์	รหัสสินค้า	ราคา	จำนวน	รวมเงิน
1	คณิตศาสตร์หรรษาในชีวิตประจำวัน	มัธยมต้น	จือซางหมังฟาง/ ประจิตร ป้อมอรินทร์	ทองเกษม	8826006	165		
2	สืบคดีด้วยคณิตศาสตร์	มัธยมต้น	จือซางหมังฟาง/ ประจิตร ป้อมอรินทร์	ทองเกษม	8826007	165		
3	มหัศจรรย์คณิตศาสตร์รอบโลก	มัธยมต้น	จือซางหมังฟาง/ ประจิตร ป้อมอรินทร์	ทองเกษม	8826008	165		
4	เคล็ดลับคณิตศาสตร์กับอาหาร	มัธยมต้น	จือซางหมังฟาง/ ประจิตร ป้อมอรินทร์	ทองเกษม	8826009	165		
5	ไขความลับคณิตศาสตร์กับร่างกาย	มัธยมต้น	จือซางหมังฟาง/ ประจิตร ป้อมอรินทร์	ทองเกษม	8826010	165		
6	คณิตศาสตร์น่าทึ่งกับสิ่งก่อสร้าง	มัธยมต้น	จือซางหมังฟาง/ กองบรรณาธิการ	ทองเกษม	8826001	165		

หมายเหตุ : ราคาอาจเปลี่ยนแปลงโปรดถือราคาปกเป็นสำคัญ
รายการหนังสือและแบบฝึกฯ ยกเว้นภาษีมูลค่าเพิ่ม
รายการหนังสือ CD,DVD และสื่ออื่นๆ เป็นราคาที่รวมภาษีมูลค่าเพิ่ม

สื่อสำหรับห้องสมุดดิจิทัล

ชุด AUDIO-CD Happy Math

สร้างพื้นฐานความเข้าใจคณิตศาสตร์ผ่านมทเพลงสนุกสนานสอดคล้องกับสาระการเรียนรู้คณิตศาสตร์

ลำดับ	ชื่อสินค้า	ระดับชั้น	ผู้แต่ง/ผู้แปล	สำนักพิมพ์	รหัสสินค้า	ราคา	จำนวน	รวมเงิน
1	AUDIO-CD เพลงคณิตศาสตร์ ชุด HAPPY MATH	ปฐมวัย	อักษร อินสไปร์	อักษร อินสไปร์	9186042	200		

ชุด CD-ROM เกมเปรียบเทียบสุดหรรษา มากกว่า-น้อยกว่า หรือเท่ากับ

เกมดิจิทัลเพื่อการศึกษา ช่วยฝึกฝนเพื่อพัฒนาทักษะการคำนวณและการเปรียบเทียบ

ลำดับ	ชื่อสินค้า	ระดับชั้น	ผู้แต่ง/ผู้แปล	สำนักพิมพ์	รหัสสินค้า	ราคา	จำนวน	รวมเงิน
1	CD-ROM เกมเปรียบเทียบสุดหรรษา มากกว่า-น้อยกว่า หรือเท่ากับ ป.1	ประถมศึกษา	อักษร อินสไปร์	อักษร อินสไปร์	7166003	400		
2	CD-ROM เกมเปรียบเทียบสุดหรรษา มากกว่า-น้อยกว่า หรือเท่ากับ ป.2	ประถมศึกษา	อักษร อินสไปร์	อักษร อินสไปร์	7266003	400		
3	CD-ROM เกมเปรียบเทียบสุดหรรษา มากกว่า-น้อยกว่า หรือเท่ากับ ป.3	ประถมศึกษา	อักษร อินสไปร์	อักษร อินสไปร์	7366003	400		
4	CD-ROM เกมเปรียบเทียบสุดหรรษา มากกว่า-น้อยกว่า หรือเท่ากับ ป.4	ประถมศึกษา	อักษร อินสไปร์	อักษร อินสไปร์	7466003	400		
5	CD-ROM เกมเปรียบเทียบสุดหรรษา มากกว่า-น้อยกว่า หรือเท่ากับ ป.5	ประถมศึกษา	อักษร อินสไปร์	อักษร อินสไปร์	7566003	400		
6	CD-ROM เกมเปรียบเทียบสุดหรรษา มากกว่า-น้อยกว่า หรือเท่ากับ ป.6	ประถมศึกษา	อักษร อินสไปร์	อักษร อินสไปร์	7666003	400		

ชุด CD-ROM เกมดวลคณิตคิดเร็ว

เกมดิจิทัลเพื่อการศึกษา ช่วยฝึกฝนและพัฒนาทักษะการคูณและการหารอย่างสนุกสนานและท้าทายความคิด

ลำดับ	ชื่อสินค้า	ระดับชั้น	ผู้แต่ง/ผู้แปล	สำนักพิมพ์	รหัสสินค้า	ราคา	จำนวน	รวมเงิน
1	CD-ROM เกมดวลคณิตคิดเร็ว ป.1	ประถมศึกษา	อักษร อินสไปร์	อักษร อินสไปร์	7166001	400		
2	CD-ROM เกมดวลคณิตคิดเร็ว ป.2	ประถมศึกษา	อักษร อินสไปร์	อักษร อินสไปร์	7266001	400		
3	CD-ROM เกมดวลคณิตคิดเร็ว ป.3	ประถมศึกษา	อักษร อินสไปร์	อักษร อินสไปร์	7366001	400		
4	CD-ROM เกมดวลคณิตคิดเร็ว ป.4	ประถมศึกษา	อักษร อินสไปร์	อักษร อินสไปร์	7466001	400		
5	CD-ROM เกมดวลคณิตคิดเร็ว ป.5	ประถมศึกษา	อักษร อินสไปร์	อักษร อินสไปร์	7566001	400		
6	CD-ROM เกมดวลคณิตคิดเร็ว ป.6	ประถมศึกษา	อักษร อินสไปร์	อักษร อินสไปร์	7666001	400		

หมายเหตุ : ราคาอาจเปลี่ยนแปลงโปรดถือราคาปกเป็นสำคัญ
รายการหนังสือและแบบฝึกฯ ยกเว้นภาษีมูลค่าเพิ่ม
รายการหนังสือ CD,DVD และสื่ออื่นๆ เป็นราคาที่รวมภาษีมูลค่าเพิ่ม

ชุด CD-ROM เกมบวกลบไวได้ทักษะ

เกมดิจิทัลเพื่อการศึกษา ช่วยฝึกฝนและพัฒนาทักษะการบวกลบอย่างสนุกสนานและท้าทายความคิด

ลำดับ	ชื่อสินค้า	ระดับชั้น	ผู้แต่ง/ผู้แปล	สำนักพิมพ์	รหัสสินค้า	ราคา	จำนวน	รวมเงิน
1	CD-ROM เกมบวกลบไวได้ทักษะ ป.1	ประถมศึกษา	อักษร อินสไปร์	อักษร อินสไปร์	7166002	400		
2	CD-ROM เกมบวกลบไวได้ทักษะ ป.2	ประถมศึกษา	อักษร อินสไปร์	อักษร อินสไปร์	7266002	400		
3	CD-ROM เกมบวกลบไวได้ทักษะ ป.3	ประถมศึกษา	อักษร อินสไปร์	อักษร อินสไปร์	7366002	400		
4	CD-ROM เกมบวกลบไวได้ทักษะ ป.4	ประถมศึกษา	อักษร อินสไปร์	อักษร อินสไปร์	7466002	400		
5	CD-ROM เกมบวกลบไวได้ทักษะ ป.5	ประถมศึกษา	อักษร อินสไปร์	อักษร อินสไปร์	7566002	400		
6	CD-ROM เกมบวกลบไวได้ทักษะ ป.6	ประถมศึกษา	อักษร อินสไปร์	อักษร อินสไปร์	7666002	400		

Active Reader ชุด คณิตศาสตร์แสนสนุก

การ์ตูนการศึกษาที่พาท่องไปในโลกของคณิตศาสตร์ ให้ความรู้และความมันเทิงควบคู่กัน
การเรียนคณิตศาสตร์ไม่ยากอย่างที่คิด โดยการเรียนรู้ผ่านสื่อรูปแบบ E-book

ลำดับ	ชื่อสินค้า	ระดับชั้น	ผู้แต่ง/ผู้แปล	สำนักพิมพ์	รหัสสินค้า	ราคา	จำนวน	รวมเงิน
1	Active Reader ตะลุยเมืองพิศวง	ประถมศึกษา-มัธยมศึกษา	ฝ่ายวิชาการ	เพลย์เอเบิล	7076007	500		
2	Active Reader แชมป์ตัวจิ๋ว	ประถมศึกษา-มัธยมศึกษา	ฝ่ายวิชาการ	เพลย์เอเบิล	7076008	500		

เกร็ดความรู้

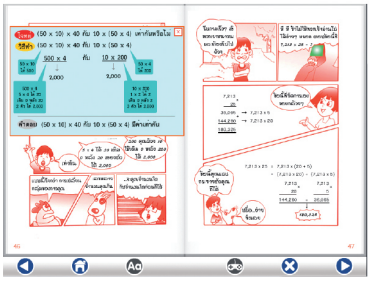

คำศัพท์

ภาพเคลื่อนไหวกระตุ้นความสนใจ

หมายเหตุ : ราคาอาจเปลี่ยนแปลงโปรดถือราคาปกเป็นสำคัญ
รายการหนังสือและแบบฝึกฯ ยกเว้นภาษีมูลค่าเพิ่ม
รายการหนังสือ CD,DVD และสื่ออื่นๆ เป็นราคาที่รวมภาษีมูลค่าเพิ่ม

ชุด คุณค่าทรัพยากร

- ★ เรียนรู้คุณค่าของทรัพยากรธรรมชาติผ่านทักษะกระบวนการทางวิทยาศาสตร์
- ★ กระตุ้นให้เด็กเป็นคนช่างคิด ช่างสงสัย พยายามทดลอง ค้นคว้า และหาคำตอบด้วยตนเอง จนกลายมาเป็นทักษะการคิดวิเคราะห์ สังเคราะห์ข้อมูล
- ★ ช่วยให้ผู้เรียนตระหนักถึงความสำคัญในการรักษาและอนุรักษ์ทรัพยากรธรรมชาติ

น้ำและอากาศ คุณค่าแห่งชีวิต
หนังสือดีเด่น ประจำปี 2559
โดยสำนักวิชาการและมาตรฐานการศึกษา (สวก.) ร่วมกับสำนักงานคณะกรรมการการศึกษาขั้นพื้นฐาน (สพฐ.) กระทรวงศึกษาธิการ

ชุด คุณค่าทรัพยากร

เรียนรู้คุณค่าแห่งทรัพยากรธรรมชาติด้วยการสำรวจ ค้นคว้า ทดลอง

ลำดับ	ชื่อสินค้า	ระดับชั้น	ผู้แต่ง/ผู้แปล	สำนักพิมพ์	รหัสสินค้า	ราคา	จำนวน	รวมเงิน
1	หินแร่ มหัศจรรย์ใต้พื้นดิน	ประถมศึกษา	ธีรวงศ์ ธนิษฐ์เวธน์	อักษร อินสไปร์	8128141	120		
2	ดิน พื้นที่มีชีวิต	ประถมศึกษา	ธีรวงศ์ ธนิษฐ์เวธน์	อักษร อินสไปร์	8128142	120		
3	น้ำและอากาศ คุณค่าแห่งชีวิต	ประถมศึกษา	ธีรวงศ์ ธนิษฐ์เวธน์	อักษร อินสไปร์	8128124	120		
4	แสงอาทิตย์ พลังแสงแห่งอนาคต	ประถมศึกษา	ธีรวงศ์ ธนิษฐ์เวธน์	อักษร อินสไปร์	8128163	120		
5	พลังงาน พลังแห่งจักรวาล	ประถมศึกษา	ธีรวงศ์ ธนิษฐ์เวธน์	อักษร อินสไปร์	8128164	120		
6	ป่าไม้ สินทรัพย์แผ่นดิน	ประถมศึกษา	ธีรวงศ์ ธนิษฐ์เวธน์	ดรีม พับลิชชิ่ง	8128111	120		

หมายเหตุ : ราคาอาจเปลี่ยนแปลงโปรดถือราคาปกเป็นสำคัญ
รายการหนังสือและแบบฝึกฯ ยกเว้นภาษีมูลค่าเพิ่ม
รายการหนังสือ CD,DVD และสื่ออื่นๆ เป็นราคาที่รวมภาษีมูลค่าเพิ่ม

หนังสือเสริมความรู้อิงหลักสูตร

ชุด ธรรมชาติสร้างสรรค์

- หนังสือภาพเสริมความรู้วิทยาศาสตร์อย่างง่ายสำหรับเด็กในเรื่องของธรรมชาติที่มีส่วนในการสร้างสรรค์สิ่งต่างๆ บนโลก
- ทำให้เด็กเกิดความเข้าใจ และตระหนักถึงคุณค่าของธรรมชาติที่มีผลต่อตนเองและสิ่งมีชีวิตต่างๆ

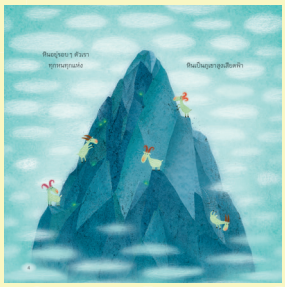

ชุด ธรรมชาติสร้างสรรค์

หนังสือภาพเสริมความรู้วิทยาศาสตร์อย่างง่ายสำหรับเด็กในเรื่องของธรรมชาติที่มีส่วนในการสร้างสรรค์สิ่งต่างๆ บนโลก เพื่อให้เด็กเกิดความเข้าใจ และตระหนักถึงคุณค่าของธรรมชาติที่มีผลต่อตนเองและสิ่งมีชีวิตต่างๆ

ลำดับ	ชื่อสินค้า	ระดับชั้น	ผู้แต่ง/ผู้แปล	สำนักพิมพ์	รหัสสินค้า	ราคา	จำนวน	รวมเงิน
1	สายน้ำกำเนิดชีวิต	ประถมศึกษา	ธูปทอง เอี่ยมวงศ์สกุล (ผู้แปล)	อักษร อินสไปร์	8128112	175		
2	หินแกร่งกำเนิดสรรพสิ่ง	ประถมศึกษา	ธูปทอง เอี่ยมวงศ์สกุล (ผู้แปล)	อักษร อินสไปร์	8128113	175		
3	ใบไม้กำเนิดความสมดุล	ประถมศึกษา	พัชรี บุญช่วย (ผู้แปล)	อักษร อินสไปร์	8128114	175		

ชุด Earth System Science

หนังสือวิทยาศาสตร์รูปแบบภาษาอังกฤษ มีกิจกรรมที่หลากหลายเพื่อส่งเสริมให้นักเรียนได้เรียนรู้สภาพแวดล้อมในท้องถิ่นทั้งดิน น้ำ อากาศ สิ่งปกคลุมดิน และสิ่งมีชีวิต รับรองเนื้อหาโดย สสวท.

ลำดับ	ชื่อสินค้า	ระดับชั้น	ผู้แต่ง/ผู้แปล	สำนักพิมพ์	รหัสสินค้า	ราคา	จำนวน	รวมเงิน
1	หนังสือเรียน Earth System Science' Grade 4–6	ประถมปลาย	สถาบันส่งเสริมการสอนวิทยาศาสตร์และเทคโนโลยี (สสวท.)	อักษร สมาร์ท BP	8018003	490		
2	คู่มือครู Earth System Science' Grade 4–6	ประถมปลาย	สถาบันส่งเสริมการสอนวิทยาศาสตร์และเทคโนโลยี (สสวท.)	อักษร สมาร์ท BP	8048002	595		
3	หนังสือเรียน Earth System Science' Grade 7–9	มัธยมต้น	สถาบันส่งเสริมการสอนวิทยาศาสตร์และเทคโนโลยี (สสวท.)	อักษร สมาร์ท BP	8018002	490		
4	คู่มือครู Earth System Science' Grade 7–9	มัธยมต้น	สถาบันส่งเสริมการสอนวิทยาศาสตร์และเทคโนโลยี (สสวท.)	อักษร สมาร์ท BP	8048001	695		

หมายเหตุ : ราคาอาจเปลี่ยนแปลงโปรดถือราคาปกเป็นสำคัญ
รายการหนังสือและแบบฝึกฯ ยกเว้นภาษีมูลค่าเพิ่ม
รายการหนังสือ CD,DVD และสื่ออื่นๆ เป็นราคาที่รวมภาษีมูลค่าเพิ่ม

ชุด สิ่งแวดล้อมรอบตัว

- ★ เรียนรู้เรื่องวิทยาศาสตร์สิ่งแวดล้อมรอบตัว ตลอดจนดูแลรักษาและจัดการทรัพยากรธรรมชาติอย่างถูกต้อง
- ★ ไขคำตอบทุกประเด็นคำถามที่เด็กสงสัยจากสิ่งรอบตัว
- ★ กระตุ้นให้เด็กคิดเป็นและคิดอย่างสร้างสรรค์

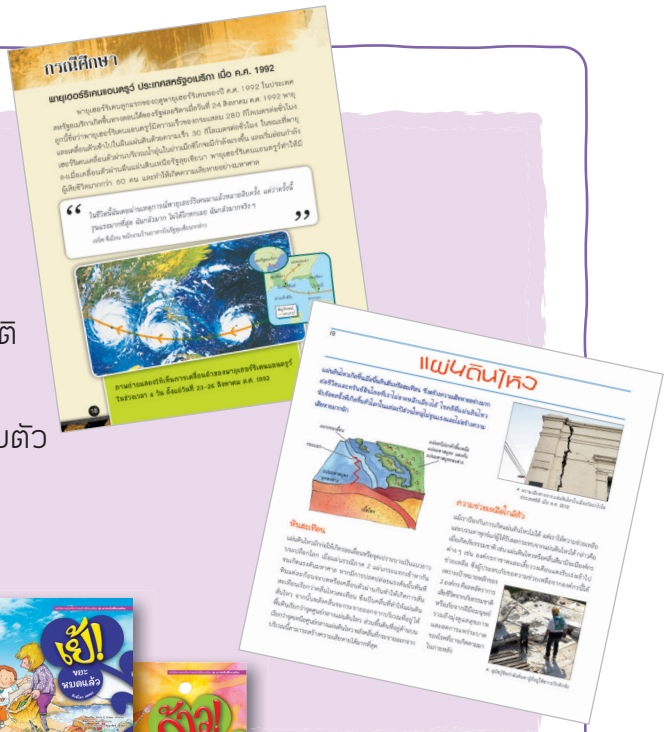

ชุด สิ่งแวดล้อมรอบตัว

เรียนรู้เรื่องวิทยาศาสตร์สิ่งแวดล้อมความสัมพันธ์กับธรรมชาติที่อยู่รอบตัวทั้งสิ่งมีชีวิตและสิ่งไม่มีชีวิต

ลำดับ	ชื่อสินค้า	ระดับชั้น	ผู้แต่ง/ผู้แปล	สำนักพิมพ์	รหัสสินค้า	ราคา	จำนวน	รวมเงิน
1	หิน	ประถมศึกษา	Gerry Bailey ผู้แปล ธวัชชัย ดุลยสุจริต	ดรีม พับลิชชิ่ง	8128027	135		
2	น้ำ	ประถมศึกษา	Bob Harvey,Gerry Bailey และ Felicia Law ผู้แปล ณพวุฒิ กิตติชยารักษ์	ดรีม พับลิชชิ่ง	8128028	135		
3	อากาศ	ประถมศึกษา	Bob Harvey ผู้แปล กษิรา หลายตระกูล	ดรีม พับลิชชิ่ง	8128029	135		
4	ความร้อน	ประถมศึกษา	Bob Harvey, Felicia Low ผู้แปล ณพวุฒิ กิตติชยารักษ์	ดรีม พับลิชชิ่ง	8128030	135		
5	ฉันอยากรู้เรื่องน้ำ	ประถมศึกษา	Mireille Fronty ผู้แปล วรรณเฉลิม กันติพงศ์พิพัฒน์	ดรีม พับลิชชิ่ง	8128010	125		
6	ฉันอยากรู้เรื่อง ภูเขาไฟ	ประถมศึกษา	Emmanuelle Figueras ผู้แปล วรรณเฉลิม กันติพงศ์พิพัฒน์	ดรีม พับลิชชิ่ง	8128011	125		
7	ฉันอยากรู้เรื่องร่างกาย	ประถมศึกษา	Sylvie Baussier ผู้แปล วรรณเฉลิม กันติพงศ์พิพัฒน์	ดรีม พับลิชชิ่ง	8128012	125		
8	ฉันอยากรู้เรื่องลมฟ้าอากาศ	ประถมศึกษา	Elisabeth de Lambilly ผู้แปล ศิลัมพา ด่านชูวงศ์	ดรีม พับลิชชิ่ง	8128013	125		
9	ฉันอยากรู้เรื่องพืช	ประถมศึกษา	Violette Rennert ผู้แปล วรรณเฉลิม กันติพงศ์พิพัฒน์	ดรีม พับลิชชิ่ง	8128014	125		

หมายเหตุ : ราคาอาจเปลี่ยนแปลงโปรดถือราคาปกเป็นสำคัญ
รายการหนังสือและแบบฝึกฯ ยกเว้นภาษีมูลค่าเพิ่ม
รายการหนังสือ CD,DVD และสื่ออื่นๆ เป็นราคาที่รวมภาษีมูลค่าเพิ่ม

10	ฉันอยากรู้เรื่องยานพาหนะ	ประถมศึกษา	Sylvie Baussier ผู้แปล วรรณเฉลิม กันติพงศ์พิพัฒน์	ดรีม พับลิชชิ่ง	8128015	125		
11	ฉันอยากรู้เรื่องอวกาศ	ประถมศึกษา	Mireille Fronty ผู้แปล วรรณเฉลิม กันติพงศ์พิพัฒน์	ดรีม พับลิชชิ่ง	8128016	125		
12	มหาพายุไต้ฝุ่น	ประถมศึกษา	Louise and Richard Spilsbury ผู้แปล ดวงตา ปาวา	ดรีม พับลิชชิ่ง	8628081	95		
13	พายุหมุนทอร์นาโด	ประถมศึกษา	Louise and Richard Spilsbury ผู้แปล ดวงตา ปาวา	ดรีม พับลิชชิ่ง	8628082	95		

ชุด ระบบสุริยะจักรวาล

ผสมผสานจินตนาการและความจริงด้านดาราศาสตร์ ฝึกให้สงสัย ตั้งประเด็นปัญหา คิดวิเคราะห์และหาคำตอบ เพื่อให้เข้าใจความสัมพันธ์ของดวงดาวแต่และดวงต่อโลก

ลำดับ	ชื่อสินค้า	ระดับชั้น	ผู้แต่ง/ผู้แปล	สำนักพิมพ์	รหัสสินค้า	ราคา	จำนวน	รวมเงิน
1	โลกอัศจรรย์	ประถมศึกษา	Nuria Roca, Carolina Isern ผู้แปล เหมือนฝัน กัณยากรณ์	ดรีม พับลิชชิ่ง	8128161	120		
2	ความลับของท้องฟ้า	ประถมศึกษา	Nuria Roca, Carolina Isern ผู้แปล เหมือนฝัน กัณยากรณ์	ดรีม พับลิชชิ่ง	8128104	120		
3	ดวงจันทร์สัญจร	ประถมศึกษา	Nuria Roca, Carolina Isern ผู้แปล เหมือนฝัน กัณยากรณ์	ดรีม พับลิชชิ่ง	8128162	120		
4	เปลวไฟยักษ์แห่งจักรวาล	ประถมศึกษา	Nuria Roca, Carolina Isern ผู้แปล เหมือนฝัน กัณยากรณ์	ดรีม พับลิชชิ่ง	8128160	120		

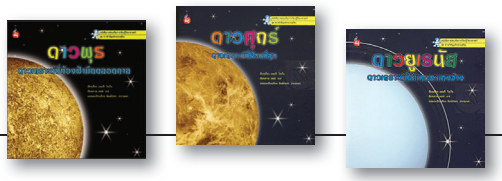

ชุด ดาวสำคัญแห่งระบบสุริยะ

ท่องไปในจักรวาลด้วยเรื่องราวเกี่ยวกับการสำรวจดาวเคราะห์ในระบบสุริยะอย่างละเอียด พร้อมหลักคิดและข้อเท็จจริงทางวิทยาศาสตร์

ลำดับ	ชื่อสินค้า	ระดับชั้น	ผู้แต่ง/ผู้แปล	สำนักพิมพ์	รหัสสินค้า	ราคา	จำนวน	รวมเงิน
1	ดาวพุธ ดาวเคราะห์ที่ท้องฟ้ามืดตลอดกาล	ประถมศึกษา	Nancy Loewen ผู้แปล พิมพ์ภัสสร ประทุมพร	ปันรู้ BP	8128001	95		
2	ดาวศุกร์ ดาวเคราะห์ที่ร้อนที่สุด	ประถมศึกษา	Nancy Loewen ผู้แปล พิมพ์ภัสสร ประทุมพร	ปันรู้ BP	8128002	95		
3	โลก ดาวเคราะห์สีฟ้าแห่งสรรพชีวิต	ประถมศึกษา	Nancy Loewen ผู้แปล พิมพ์ภัสสร ประทุมพร	ปันรู้ BP	8128143	110		
4	ดาวอังคาร ดาวเคราะห์สีแดงเลือด	ประถมศึกษา	Nancy Loewen ผู้แปล พิมพ์ภัสสร ประทุมพร	ปันรู้ BP	8128004	95		
5	ดาวพฤหัสบดี ดาวเคราะห์ที่ใหญ่ที่สุด	ประถมศึกษา	Nancy Loewen ผู้แปล พิมพ์ภัสสร ประทุมพร	ปันรู้ BP	8128005	95		
6	ดาวเสาร์ ดาวเคราะห์มีวงแหวนใหญ่ที่สุด	ประถมศึกษา	Nancy Loewen ผู้แปล พิมพ์ภัสสร ประทุมพร	ปันรู้ BP	8128006	95		
7	ดาวยูเรนัส ดาวเคราะห์ที่มีแกนตะแคงข้าง	ประถมศึกษา	Nancy Loewen ผู้แปล พิมพ์ภัสสร ประทุมพร	ปันรู้ BP	8128007	95		
8	ดาวเนปจูน ดาวเคราะห์ที่มีกระแสลมแรงจัด	ประถมศึกษา	Nancy Loewen ผู้แปล พิมพ์ภัสสร ประทุมพร	ปันรู้ BP	8128008	95		
9	ดาวพลูโต ดาวเคราะห์แคระที่คาดว่าหนาวเย็นที่สุด	ประถมศึกษา	Nancy Loewen ผู้แปล พิมพ์ภัสสร ประทุมพร	ปันรู้ BP	8128009	95		

หมายเหตุ : ราคาอาจเปลี่ยนแปลงโปรดถือราคาปกเป็นสำคัญ
รายการหนังสือและแบบฝึกฯ ยกเว้นภาษีมูลค่าเพิ่ม
รายการหนังสือ CD,DVD และสื่ออื่นๆ เป็นราคาที่รวมภาษีมูลค่าเพิ่ม

ชุด พลังคิด นักวิทย์น้อย

กระตุ้นพลังคิดด้วยนิทานวิทยาศาสตร์แสนสนุกพร้อมกระตุ้นพลังสมอง
ด้วยเนื้อหาความรู้วิทยาศาสตร์ตอบโจทย์ความอยากรู้อยากเห็นด้วยกิจกรรมทดลองวิทย์ง่ายๆ

ลำดับ	ชื่อสินค้า	ระดับชั้น	ผู้แต่ง/ผู้แปล	สำนักพิมพ์	รหัสสินค้า	ราคา	จำนวน	รวมเงิน
1	ตุปัดตุเป๋ ปูน้อยขาเก	ประถมต้น	Park Jin-Young ผู้แปล พีริยา พงษ์สาริกัน	ดรีม พับลิชชิ่ง	8128144	110		
2	ฟุดฟิด อีล่องหน	ประถมต้น	Kim Young-I ผู้แปล พีริยา พงษ์สาริกัน	ดรีม พับลิชชิ่ง	8128145	110		
3	ติ๊ดตื้อ มืดมิดจัง	ประถมต้น	Kang Yong-Sook ผู้แปล พีริยา พงษ์สาริกัน	ดรีม พับลิชชิ่ง	8128146	110		
4	กระดาษหรรษา	ประถมต้น	Kim Young-I ผู้แปล พีริยา พงษ์สาริกัน	ดรีม พับลิชชิ่ง	8128147	110		
5	ม้าน้อยจู้จี้	ประถมต้น	Kim Young-I ผู้แปล พีริยา พงษ์สาริกัน	ดรีม พับลิชชิ่ง	8128148	110		
6	ทุ่งนาสามัคคี	ประถมต้น	Park Jin-Young ผู้แปล พีริยา พงษ์สาริกัน	ดรีม พับลิชชิ่ง	8128149	110		
7	อ๊บ อ๊บ กบเปลี่ยนร่าง	ประถมต้น	Kim Young-I ผู้แปล พีริยา พงษ์สาริกัน	ดรีม พับลิชชิ่ง	8128150	110		
8	ไฟฟ้า จ้าวแห่งโลก	ประถมต้น	Yoon Song-Eun ผู้แปล พีริยา พงษ์สาริกัน	ดรีม พับลิชชิ่ง	8128151	110		
9	อาณาจักรผักผลไม้	ประถมต้น	Park Jin-Young ผู้แปล พีริยา พงษ์สาริกัน	ดรีม พับลิชชิ่ง	8128152	110		
10	แปรงขยัน ฟันสะอาด	ประถมต้น	Kim Young-I ผู้แปล พีริยา พงษ์สาริกัน	ดรีม พับลิชชิ่ง	8128153	110		
11	ปลาน้อยลอยตุ๊บป่อง	ประถมต้น	Jung Myung-Sook ผู้แปล พีริยา พงษ์สาริกัน	ดรีม พับลิชชิ่ง	8128154	110		
12	คุณหนูรักษาอนามัย	ประถมต้น	Yae Jong-Hwa ผู้แปล พีริยา พงษ์สาริกัน	ดรีม พับลิชชิ่ง	8128155	110		
13	เพื่อนรักใต้ทะเล	ประถมต้น	Kim Young-I ผู้แปล พีริยา พงษ์สาริกัน	ดรีม พับลิชชิ่ง	8128156	110		
14	รถยนต์ทรงพลัง	ประถมต้น	Kim Young-I ผู้แปล พีริยา พงษ์สาริกัน	ดรีม พับลิชชิ่ง	8128157	110		

ชุด โรบอตเอกซ์คู่หูสมองเพชร

เชื่อมโยงวิชาฟิสิกส์ขั้นพื้นฐาน โดยเฉพาะในเรื่องเครื่องกลผ่อนแรงเข้ากับชีวิตประจำวัน
เพื่อกระตุ้นให้ฝึกสังเกต ฝึกคิดวางแผน และแก้ปัญหา ผ่านการทดลองทำ

ลำดับ	ชื่อสินค้า	ระดับชั้น	ผู้แต่ง/ผู้แปล	สำนักพิมพ์	รหัสสินค้า	ราคา	จำนวน	รวมเงิน
1	รอก...แรงดึงพิศวง	ประถมศึกษา	Gerry Bailey ผู้แปล สุทธา ไชยารัศมี	ดรีม พับลิชชิ่ง	8128075	115		
2	สกรู...แรงบิดปริศนา	ประถมศึกษา	Gerry Bailey ผู้แปล สุทัศน์ พิภพสุทธไพบูลย์	ดรีม พับลิชชิ่ง	8128076	115		
3	พื้นเอียง...แรงผลักอัจฉริยะ	ประถมศึกษา	Gerry Bailey ผู้แปล สุทธา ไชยารัศมี	ดรีม พับลิชชิ่ง	8128077	115		
4	ล้อ & เพลา...แรงขับเคลื่อนทรงพลัง	ประถมศึกษา	Gerry Bailey ผู้แปล สุทธา ไชยารัศมี	ดรีม พับลิชชิ่ง	8128078	115		
5	คาน...แรงสมดุลทุ่นน้ำหนัก	ประถมศึกษา	Gerry Bailey ผู้แปล สุทธา ไชยารัศมี	ดรีม พับลิชชิ่ง	8128079	115		
6	ลิ่ม...แรงตัดมหัศจรรย์	ประถมศึกษา	Gerry Bailey ผู้แปล สุทธา ไชยารัศมี	ดรีม พับลิชชิ่ง	8128080	115		

หมายเหตุ : ราคาอาจเปลี่ยนแปลงโปรดถือราคาปกเป็นสำคัญ
รายการหนังสือและแบบฝึกฯ ยกเว้นภาษีมูลค่าเพิ่ม
รายการหนังสือ CD,DVD และสื่ออื่นๆ เป็นราคาที่รวมภาษีมูลค่าเพิ่ม

หนังสือเสริมสร้างความรู้รอบตัวด้านวิทยาศาสตร์

ลำดับ	ชื่อสินค้า	ระดับชั้น	ผู้แต่ง/ผู้แปล	สำนักพิมพ์	รหัสสินค้า	ราคา	จำนวน	รวมเงิน
1	สมอง กลไกสารพัดนึก	ประถมศึกษา	JoAnn Deak, Ph.D ผู้แปล กัญญารัตน์ วุฒินันท์	อักษร อินสไปร์	8128140	110		
2	ซั่ง ตวง วัด มนตร์วิเศษสารพัดนึก	ประถมศึกษา	คิม ฮูง-จยุ	ดรีม พับลิชชิ่ง	8026011	90		

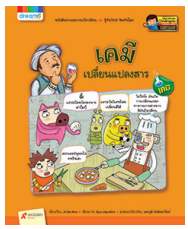

ชุด รู้ทันวิทย์ คิดทันโลก

ปลูกฝังความรู้วิทยาศาสตร์ โดยเฉพาะหมวดฟิสิกส์ ผ่านเรื่องเล่าสนุกๆ
แทรกเกร็ดความรู้ทางวิทยาศาสตร์ และกระตุ้นให้ทำกิจกรรมการทดลอง เพื่อให้ตอกย้ำความเข้าใจ

ลำดับ	ชื่อสินค้า	ระดับชั้น	ผู้แต่ง/ผู้แปล	สำนักพิมพ์	รหัสสินค้า	ราคา	จำนวน	รวมเงิน
	รู้ทันวิทย์ คิดทันโลก หมวดฟิสิกส์							
1	แรงแม่เหล็ก...พลังดูดติดหนึบ	ประถมปลาย	Kim Joo-Ran ผู้แปล รัชธชัย แซ่ตั้ง	ดรีม พับลิชชิ่ง	8628091	98		
2	ภูเขาไฟระเบิด...อสูรร้ายทำลายโลก	ประถมปลาย	Oh Young-Joo ผู้แปล รัชธชัย แซ่ตั้ง	ดรีม พับลิชชิ่ง	8628093	98		
3	แสงอาทิตย์...ขุมทรัพย์แห่งพลังงาน	ประถมปลาย	Yang Seung-Dae ผู้แปล รัชธชัย แซ่ตั้ง	ดรีม พับลิชชิ่ง	8628097	98		
4	กระจก...สะท้อนภาพมหัศจรรย์	ประถมปลาย	Song Eun-Kang ผู้แปล สุทธา ไชยารัศมี	ดรีม พับลิชชิ่ง	8628107	98		
5	ดวงจันทร์...รูปทรงไม่คงที่	ประถมปลาย	Ji Young-Kim ผู้แปล กิตติมา ไกรพีรพรรณ	ดรีม พับลิชชิ่ง	8628108	98		
6	ระบบสุริยจักรวาล...ผจญภัยในต่างดาว	ประถมปลาย	Yong Ran-Kim ผู้แปล สุทธา ไชยารัศมี	ดรีม พับลิชชิ่ง	8628113	98		
7	ฤดูกาล...ผันเปลี่ยนเวียนวน	ประถมปลาย	Hyang Sook-Choi ผู้แปล กิตติมา ไกรพีรพรรณ	ดรีม พับลิชชิ่ง	8628114	98		
8	น้ำหนัก...วัดสรรพสิ่ง	ประถมปลาย	Hee Jung-Jang ผู้แปล สุทธา ไชยารัศมี	ดรีม พับลิชชิ่ง	8628118	98		
9	เครื่องผ่อนแรง...จักรกลทุ่นพลัง	ประถมปลาย	Bo Hyun-Seo ผู้แปล สุทธา ไชยารัศมี	ดรีม พับลิชชิ่ง	8628120	98		
10	โรบอต...ยอดมนุษย์จักรกล	ประถมปลาย	Dae Soo-Shin ผู้แปล สุทธา ไชยารัศมี	ดรีม พับลิชชิ่ง	8628122	98		
11	กลุ่มดาว...พเนจรว่อนอวกาศ	ประถมปลาย	Hyun Hwa-Kim ผู้แปล หยาดพิรุณ กุลภาสุร์	ดรีม พับลิชชิ่ง	8628127	98		
12	พลังงานทางเลือก...นวัตกรรมล้ำค่า	ประถมปลาย	Hae Jung-Lee ผู้แปล สุทธา ไชยารัศมี	ดรีม พับลิชชิ่ง	8628132	98		
13	พลังน้ำ...เปลี่ยนผืนโลก	ประถมปลาย	Hyang Ahn-Lee ผู้แปล เรณู อรุณรัตนพันธุ์	ดรีม พับลิชชิ่ง	8628133	98		
14	อินเทอร์เน็ต...ทางเดินสู่โลกอนาคต	ประถมปลาย	Hyang Sook-Choi ผู้แปล สุทธา ไชยารัศมี	ดรีม พับลิชชิ่ง	8628139	98		

ลำดับ	ชื่อสินค้า	ระดับชั้น	ผู้แต่ง/ผู้แปล	สำนักพิมพ์	รหัสสินค้า	ราคา	จำนวน	รวมเงิน
	รู้ทันวิทย์ คิดทันโลก หมวดเคมี							
15	วัตถุ & วัสดุ...เปลี่ยนสถานะอัศจรรย์	ประถมปลาย	Jung Young-So ผู้แปล ณพวุฒิ กิตติชยารักษ์	ดรีม พับลิชชิ่ง	8628087	98		
16	สารละลาย...ผสมผสานเป็นหนึ่งเดียว	ประถมปลาย	Oh Min-Hee ผู้แปล ณพวุฒิ กิตติชยารักษ์	ดรีม พับลิชชิ่ง	8628088	98		
17	มลพิษ...ปีศาจร้ายทลายโลก	ประถมปลาย	Chung Kyo-Woo ผู้แปล รัชธชัย แซ่ตั้ง	ดรีม พับลิชชิ่ง	8628095	98		
18	สถานะก๊าซ...สสารล่องหน	ประถมปลาย	Hae Jin-Moon ผู้แปล ณพวุฒิ กิตติชยารักษ์	ดรีม พับลิชชิ่ง	8628098	98		
19	สารผสม...ไม่กลมกลืน	ประถมปลาย	Hyun Soo-Kim ผู้แปล ณพวุฒิ กิตติชยารักษ์	ดรีม พับลิชชิ่ง	8628099	98		
20	ก๊าซ...ขุมทรัพย์จากอากาศ	ประถมปลาย	Kyung Ran-Kim ผู้แปล ณพวุฒิ กิตติชยารักษ์	ดรีม พับลิชชิ่ง	8628100	98		
21	เคมี...เปลี่ยนแปลงสาร	ประถมปลาย	Ji On-Kim ผู้แปล ณพวุฒิ กิตติชยารักษ์	ดรีม พับลิชชิ่ง	8628103	98		
22	เสียง...กลไกการได้ยิน	ประถมปลาย	Jung Hee-Kim ผู้แปล สุทธา ไชยารัศมี	ดรีม พับลิชชิ่ง	8628104	98		
23	กรดเบส...สารเคมีในชีวิตประจำวัน	ประถมปลาย	Gyung Ee-Hong ผู้แปล ณพวุฒิ กิตติชยารักษ์	ดรีม พับลิชชิ่ง	8628106	98		
24	โลกร้อน...วิกฤตสะเทือนโลก	ประถมปลาย	Ji Yoon-Cho ผู้แปล เหมือนฝัน กัณยากรณ์	ดรีม พับลิชชิ่ง	8628123	98		
	รู้ทันวิทย์ คิดทันโลก หมวดชีววิทยา							
25	ระบบหายใจ...พลังจิ๋วขับเคลื่อนชีวิต	ประถมปลาย	Jung Ri-Yu ผู้แปล รัชธชัย แซ่ตั้ง	ดรีม พับลิชชิ่ง	8628084	98		
26	ระบบขับถ่าย...ฉี่	ประถมปลาย	Shin Aha-Ee ผู้แปล รัชธชัย แซ่ตั้ง	ดรีม พับลิชชิ่ง	8628092	98		
27	อาณาจักรพืช...วงจรแห่งชีวิต	ประถมปลาย	Han Young-Jung ผู้แปล รัชธชัย แซ่ตั้ง	ดรีม พับลิชชิ่ง	8628096	98		
28	รีไซเคิล...แปลงขยะเป็นประโยชน์	ประถมปลาย	Byung Ho-Kim ผู้แปล ณพวุฒิ กิตติชยารักษ์	ดรีม พับลิชชิ่ง	8628101	98		
29	แมลง...นักแปลงร่าง	ประถมปลาย	Sul Ah-Jung ผู้แปล กิตติมา ไกรพีรพรรณ	ดรีม พับลิชชิ่ง	8628105	98		
30	นก...บินอพยพย้ายถิ่น	ประถมปลาย	Nam Hyung-Cho ผู้แปล กิตติมา ไกรพีรพรรณ	ดรีม พับลิชชิ่ง	8628109	98		
31	น้ำ...มหัศจรรย์แห่งชีวิต	ประถมปลาย	Dae Gyu-Han ผู้แปล กิตติมา ไกรพีรพรรณ	ดรีม พับลิชชิ่ง	8628110	98		
32	ระบบทางเดินอาหาร...เส้นทางยาวไกล	ประถมปลาย	Mi Joung-Yoo ผู้แปล กิตติมา ไกรพีรพรรณ	ดรีม พับลิชชิ่ง	8628111	98		
33	ระบบภูมิคุ้มกัน...ปกป้องอันตราย	ประถมปลาย	Ji Su-Han ผู้แปล ณพวุฒิ กิตติชยารักษ์	ดรีม พับลิชชิ่ง	8628112	98		
34	สัตว์เลื้อยคลาน...สัตว์โลกล้านปี	ประถมปลาย	Sang Eun-Lee ผู้แปล กิตติมา ไกรพีรพรรณ	ดรีม พับลิชชิ่ง	8628115	98		
35	สายพันธุ์ใกล้สูญพันธุ์...วิกฤตธรรมชาติ	ประถมปลาย	Ee Yan-Cho ผู้แปล กิตติมา ไกรพีรพรรณ	ดรีม พับลิชชิ่ง	8628116	98		
36	หัวใจ...ไหลเวียนโลหิต	ประถมปลาย	Na Young-Oh ผู้แปล ณพวุฒิ กิตติชยารักษ์	ดรีม พับลิชชิ่ง	8628117	98		
37	มหัศจรรย์สัตว์โลก...เลี้ยงลูกด้วยนม	ประถมปลาย	Joo Hae-Park ผู้แปล กิตติมา ไกรพีรพรรณ	ดรีม พับลิชชิ่ง	8628119	98		
38	รู้ภูมิอากาศ...รู้อนาคต	ประถมปลาย	Yoon Hee-Hong ผู้แปล หยาดพิรุณ กุลภาสุร์	ดรีม พับลิชชิ่ง	8628135	98		
39	วัฏจักรหิน...คุณค่าทรัพยากร	ประถมปลาย	Ha Eun-Chang ผู้แปล เหมือนฝัน กัณยากรณ์	ดรีม พับลิชชิ่ง	8628136	98		
40	กำเนิดทารก...มหัศจรรย์แห่งชีวิต	ประถมปลาย	Myung Seok-Shin ผู้แปล กิตติมา ไกรพีรพรรณ	ดรีม พับลิชชิ่ง	8628143	120		
41	ดอกไม้...กลายเป็นผล	ประถมปลาย	Myung Seok-Shin ผู้แปล กิตติมา ไกรพีรพรรณ	ดรีม พับลิชชิ่ง	8628144	120		
42	ระบบนิเวศ...สายสัมพันธ์แห่งชีวิต	ประถมปลาย	Sang Sook-Cho ผู้แปล กิตติมา ไกรพีรพรรณ	ดรีม พับลิชชิ่ง	8628145	120		

หมายเหตุ : ราคาอาจเปลี่ยนแปลงโปรดถือราคาปกเป็นสำคัญ
รายการหนังสือและแบบฝึกฯ ยกเว้นภาษีมูลค่าเพิ่ม
รายการหนังสือ CD,DVD และสื่ออื่นๆ เป็นราคาที่รวมภาษีมูลค่าเพิ่ม

ชุด วิทย์สนุกรอบตัว

★ **ค้นพบ** หลักคิดทางวิทยาศาสตร์ที่แฝงอยู่รอบตัว
★ **เชื่อมโยง**ประสมการณ์รอบตัวสู่หลักคิดวิทยาศาสตร์
★ **พัฒนา**ทักษะการคิด ทักษะการสังเกต
ทักษะการคิดวิเคราะห์ทางวิทยาศาสตร์

ชุด วิทย์สนุกรอบตัว

เรียนรู้เรื่องวิทย์กับสิ่งต่างๆ รอบตัว ฝึกทักษะการคิดวิเคราะห์

ลำดับ	ชื่อสินค้า	ระดับชั้น	ผู้แต่ง/ผู้แปล	สำนักพิมพ์	รหัสสินค้า	ราคา	จำนวน	รวมเงิน
	รู้วิทย์ คิดเป็น หมวดฟิสิกส์							
1	แรงแม่เหล็กแกนโลก	ประถมศึกษา	ยู โฮ ซุน ผู้แปล กันต์ วงก์พงศา	ดรีม พับลิชชิ่ง	8028029	85		
2	แรงโน้มถ่วงของโลก	ประถมศึกษา	ลี จี ฮยุน ผู้แปล กันต์ วงก์พงศา	ดรีม พับลิชชิ่ง	8028030	85		
3	แรงยืดหยุ่นหนุนวัตถุ	ประถมศึกษา	ลี จี ฮยุน ผู้แปล กันต์ วงก์พงศา	ดรีม พับลิชชิ่ง	8028031	85		
4	แรงดันยกวัตถุ	ประถมศึกษา	ลี จี ฮยุน ผู้แปล กันต์ วงก์พงศา	ดรีม พับลิชชิ่ง	8028032	85		
5	แรงเสียดทานต้านวัตถุ	ประถมศึกษา	ยู โฮ ซุน ผู้แปล กันต์ วงก์พงศา	ดรีม พับลิชชิ่ง	8028033	85		
6	แรงลอยตัวพยุงวัตถุ	ประถมศึกษา	ยู โฮ ซุน ผู้แปล กันต์ วงก์พงศา	ดรีม พับลิชชิ่ง	8028034	85		
7	เครื่องทุ่นแรงแฝงพลัง	ประถมศึกษา	ลี จี ฮยุน ผู้แปล กันต์ วงก์พงศา	ดรีม พับลิชชิ่ง	8028035	85		
8	ความเฉื่อยคงสภาพวัตถุ	ประถมศึกษา	ลี จี ฮยุน ผู้แปล กันต์ วงก์พงศา	ดรีม พับลิชชิ่ง	8028036	85		
9	จุดศูนย์ถ่วงกำเนิดสมดุล	ประถมศึกษา	ลี จี ฮยุน ผู้แปล กันต์ วงก์พงศา	ดรีม พับลิชชิ่ง	8028037	85		
10	ไฟฟ้าก่อเกิดพลัง	ประถมศึกษา	คัง ซอน นัม ผู้แปล กันต์ วงก์พงศา	ดรีม พับลิชชิ่ง	8028038	85		
11	อัตราเร็วเร่งวัตถุ	ประถมศึกษา	คัง แท ซุก ผู้แปล กันต์ วงก์พงศา	ดรีม พับลิชชิ่ง	8028039	85		
12	พลังคลื่นเสียง	ประถมศึกษา	คัง ซุม นัม ผู้แปล กันต์ วงก์พงศา	ดรีม พับลิชชิ่ง	8028040	85		
13	แสงกำเนิดสีสัน	ประถมศึกษา	คัง ซอน นัม ผู้แปล กันต์ วงก์พงศา	ดรีม พับลิชชิ่ง	8028041	85		
	รู้วิทย์ คิดเป็น หมวดเคมี							
14	ปริศนาสารผสม	ประถมศึกษา	ซุง เฮ ซุก ผู้แปล นิพพิทา นาวิกานนท์	ดรีม พับลิชชิ่ง	8028007	85		
15	สถานะสสาร	ประถมศึกษา	ซุง เฮ ซุก ผู้แปล กันต์ วงก์พงศา	ดรีม พับลิชชิ่ง	8028015	85		
16	ออกซิเจนจอมวุ่น	ประถมศึกษา	ยู โฮ ซุน ผู้แปล กันต์ วงก์พงศา	ดรีม พับลิชชิ่ง	8028017	85		
	รู้วิทย์ คิดเป็น หมวดเทคโนโลยีและธรรมชาติ							
17	รถยนต์อัจฉริยะ	ประถมศึกษา	คิม อึน คยอง ผู้แปล กันต์ วงก์พงศา	ดรีม พับลิชชิ่ง	8028010	85		
18	ปรากฏการณ์โลกหมุน	ประถมศึกษา	คัง แท ซุก ผู้แปล กันต์ วงก์พงศา	ดรีม พับลิชชิ่ง	8028018	85		

ชุด ทักษะชีวิตกลางแจ้ง

- ✓ เสริมสร้างทักษะที่จำเป็นในการเอาตัวรอดในสถานการณ์ต่าง
- ✓ ส่งเสริมการคิดแก้ปัญหาด้วยกิจกรรมกลางแจ้งแสนสนุก
- ✓ ทำความรู้จัก เข้าใจการใช้ชีวิตท่ามกลางธรรมชาติ และการอนุรักษ์สิ่งแวดล้อม

ชุด สุดยอดวิทยาศาสตร์พลิกโลก

เรียนรู้หลักการคิดของสุดยอดนักวิทยาศาสตร์ผู้พลิกโลกกับการค้นพบการประดิษฐ์ และการผจญภัย เพื่อสร้างการเปลี่ยนแปลงอันนำมาสู่ความสะดวกสบาย เทคโนโลยีล้ำสมัย และความปลอดภัยของมวลมนุษยชาติ

ข้อมูลเพิ่มเติม เพียงสแกน

EUREKA !
การค้นพบทางวิทยาศาสตร์พลิกโลก

GENIUS !
นักประดิษฐ์ผู้พลิกโลก

EXPLORE !
การผจญภัยพลิกโลก

ชุด ตามรอยไดโนเสาร์ไทย

รู้หรือไม่? ประเทศไทยก็มีไดโนเสาร์เหมือนกันนะ

หนังสือเล่มนี้จะพาเด็กๆ ย้อนเวลาไปเมื่อหลายร้อยปีที่แล้ว เพื่อเรียนรู้ลักษณะและความเป็นอยู่ของไดโนเสาร์ อีกทั้งจุดประกายความอยากรู้เกี่ยวกับไดโนเสาร์ไทย จนนำไปสู่การสร้างจิตสำนึก เพื่อการอนุรักษ์ฟอสซิลไดโนเสาร์และการศึกษาเรียนรู้ต่อไป

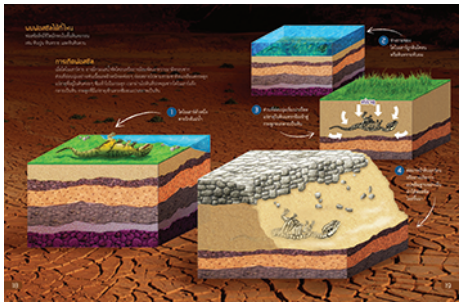

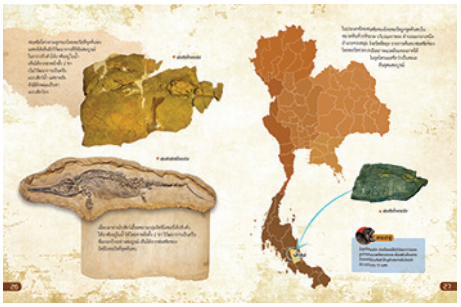

ชุด Invent It โครงงานส่งเสริมกิจกรรม STEM

สนุกกับการคิดแก้ปัญหาเพื่อสร้างนวัตกรรมขุมพลัง และนวัตกรรมเชิงฟิสิกส์ ที่สร้างสรรค์ด้วยกระบวนการทำงาน 6 ขั้นตอน ตรงตามรูปแบบ สสวท.

- ★ สนุกสนานกับการคิด ประดิษฐ์สร้างนวัตกรรมจากสิ่งต่างๆ รอบตัวผ่านกิจกรรมโครงงานที่สร้างสรรค์ นวัตกรรมในรูปแบบที่หลากหลาย
- ★ พัฒนาให้ผู้เรียนสามารถสร้างนวัตกรรม และมีทักษะแห่งศตวรรษที่ 21

หนังสือเสริมความรู้ทั่วไป พัฒนาทักษะการเรียนรู้

ชุด พลังคิด นักวิทย์น้อย

กระตุ้นพลังคิดด้วยนิทานวิทยาศาสตร์แสนสนุกพร้อมกระตุ้นพลังสมอง
ด้วยเนื้อหาความรู้วิทยาศาสตร์ตอบโจทย์ความอยากรู้อยากเห็นด้วยกิจกรรมทดลองวิทย์ง่ายๆ

ลำดับ	ชื่อสินค้า	ระดับชั้น	ผู้แต่ง/ผู้แปล	สำนักพิมพ์	รหัสสินค้า	ราคา	จำนวน	รวมเงิน
1	หล่นตุ้บ ตกพื้น	ประถมต้น	Kim Young-I ผู้แปล พิริยา พงษ์สาริกัน	ดรีม พับลิชชิ่ง	8128054	95		
2	เมล็ดพืชพลัดถิ่น	ประถมต้น	พิริยา พงษ์สาริกัน	ดรีม พับลิชชิ่ง	8128090	95		
3	เหล็กกล้ากับน้ำเกเร	ประถมต้น	พิริยา พงษ์สาริกัน	ดรีม พับลิชชิ่ง	8128097	95		
4	เรือน้อยท่องทะเล	ประถมต้น	Kang Yong-Sook ผู้แปล พิริยา พงษ์สาริกัน	ดรีม พับลิชชิ่ง	8128099	95		
5	ขยะฟื้นคืนชีพ	ประถมต้น	พิริยา พงษ์สาริกัน	อักษร อินสไปร์	8128125	110		
6	เมล็ดพืชจอมตะกละ	ประถมต้น	พิริยา พงษ์สาริกัน	ดรีม พับลิชชิ่ง	8128126	110		
7	ลูกเป็ดพลัดฝูง	ประถมต้น	Yae Jong-Hwa ผู้แปล ธูปทอง เอี่ยมวงศ์สกุล	อักษร อินสไปร์	8128127	110		
8	ลูกโป่งท้องแตก	ประถมต้น	Kang Yong-Sook ผู้แปล พิริยา พงษ์สาริกัน	อักษร อินสไปร์	8128128	110		
9	กอริลลากับเพื่อนแท้ตัวจิ๋ว	ประถมต้น	พิริยา พงษ์สาริกัน	อักษร อินสไปร์	8128129	110		
10	ล้อกลมล้มกลิ้ง	ประถมต้น	พิริยา พงษ์สาริกัน	อักษร อินสไปร์	8128130	110		
11	เพื่อนแท้ของแม่เหล็ก	ประถมต้น	Yoon Song-Eun ผู้แปล พิริยา พงษ์สาริกัน	อักษร อินสไปร์	8128131	110		
12	ดวงดาวซ่อนหา	ประถมต้น	พิริยา พงษ์สาริกัน	อักษร อินสไปร์	8128133	110		
13	น้ำพ่นควัน	ประถมต้น	Jung Myung-Sook ผู้แปล พิริยา พงษ์สาริกัน	อักษร อินสไปร์	8128134	110		
14	พ่อครัวตัวเขียว	ประถมต้น	พิริยา พงษ์สาริกัน	อักษร อินสไปร์	8128135	110		
15	ลิ้นวิเศษ	ประถมต้น	Jung Myeong-Suk ผู้แปล ธูปทอง เอี่ยมวงศ์สกุล	อักษร อินสไปร์	8128136	110		
16	ลูกไฟยักษ์แห่งจักรวาล	ประถมต้น	Park Jin-Young ผู้แปล พิริยา พงษ์สาริกัน	อักษร อินสไปร์	8128137	110		
17	ลูกหมีผจญภัยในสวนสนุก	ประถมต้น	Yoon Song-Eun ผู้แปล พิริยา พงษ์สาริกัน	อักษร อินสไปร์	8128138	110		
18	สายลมเกเร	ประถมต้น	พิริยา พงษ์สาริกัน	อักษร อินสไปร์	8128139	110		
19	เงาคู่แฝด	ประถมต้น	Park Jin-Young ผู้แปล พิริยา พงษ์สาริกัน	ดรีม พับลิชชิ่ง	8128158	110		
20	นางฟ้าสายรุ้ง	ประถมต้น	Kim Young-I ผู้แปล พิริยา พงษ์สาริกัน	ดรีม พับลิชชิ่ง	8128159	110		
21	จ๊ะเอ๋...ไดโนเสาร์	ประถมต้น	Yae Jong-Hwa ผู้แปล พิริยา พงษ์สาริกัน	ดรีม พับลิชชิ่ง	8128165	110		
22	ป่าไม้สุขสันต์	ประถมต้น	Kim Young-I ผู้แปล พิริยา พงษ์สาริกัน	ดรีม พับลิชชิ่ง	8128166	110		

หมายเหตุ : ราคาอาจเปลี่ยนแปลงโปรดถือราคาปกเป็นสำคัญ
รายการหนังสือและแบบฝึกฯ ยกเว้นภาษีมูลค่าเพิ่ม
รายการหนังสือ CD,DVD และสื่ออื่นๆ เป็นราคาที่รวมภาษีมูลค่าเพิ่ม

หนังสือเสริมสร้างความรู้รอบตัวด้านวิทยาศาสตร์

ลำดับ	ชื่อสินค้า	ระดับชั้น	ผู้แต่ง/ผู้แปล	สำนักพิมพ์	รหัสสินค้า	ราคา	จำนวน	รวมเงิน
1	เรื่องราวของน้ำใส	ประถมศึกษา	พินิจ กิจสิริ	แสงดาว	8820054	280		
2	เรื่องราวของอากาศ	ประถมศึกษา	พินิจ กิจสิริ	แสงดาว	8820055	280		
3	วิทยาศาสตร์ในบ้าน	ประถมศึกษา	พินิจ กิจสิริ	แสงดาว	8820056	280		
4	นักอนุรักษ์รุ่นจิ๋ว	ประถมศึกษา	พินิจ กิจสิริ	แสงดาว	8820057	280		
5	นิเวศวิทยา	ประถมศึกษา	พินิจ กิจสิริ	แสงดาว	8820058	280		
6	ละอองจักรวาล ต้นกำเนิดชีวิตโลก	ประถมปลาย	Elin Kelsey ผู้แปล ธูปทอง เอี่ยมวงศ์สกุล	ดรีม พับลิชชิ่ง	8628102	98		

ชุด รวมเหล่าไดโนเสาร์ (Special Edition)

ลำดับ	ชื่อสินค้า	ระดับชั้น	ผู้แต่ง/ผู้แปล	สำนักพิมพ์	รหัสสินค้า	ราคา	จำนวน	รวมเงิน
1	ไทรันโนซอรัส เร็กซ์ กับพี่น้องและผองเพื่อน (Special Edition)	ประถมศึกษา	Edline ผู้แปล กมลวรรณ บุญช่วย	ดรีม พับลิชชิ่ง	8120011	69		

ชุด ย้อนรอยชีวิตสัตว์โลกล้านปี

รวมรวมความรู้เกี่ยวกับไดโนเสาร์สายพันธุ์ต่างๆ ทั้งในแง่ของธรรมชาติวิทยา และสิ่งมีชีวิตในยุคดึกดำบรรพ์

ลำดับ	ชื่อสินค้า	ระดับชั้น	ผู้แต่ง/ผู้แปล	สำนักพิมพ์	รหัสสินค้า	ราคา	จำนวน	รวมเงิน
1	เวโลซีแรปเตอร์	ประถมศึกษา	Gerry Bailey ผู้แปล อภิฤดี พยัคฆ์แสง	ดรีม พับลิชชิ่ง	8028057	110		
2	อะแพตโตซอรัส	ประถมศึกษา	Gerry Bailey ผู้แปล อภิฤดี พยัคฆ์แสง	ดรีม พับลิชชิ่ง	8028058	110		
3	สไปโนซอรัส	ประถมศึกษา	Gerry Bailey ผู้แปล อภิฤดี พยัคฆ์แสง	ดรีม พับลิชชิ่ง	8028059	110		
4	แองคิโลซอรัส	ประถมศึกษา	Gerry Bailey ผู้แปล อภิฤดี พยัคฆ์แสง	ดรีม พับลิชชิ่ง	8028060	110		
5	พาราซอโรโลฟัส	ประถมศึกษา	Gerry Bailey ผู้แปล อภิฤดี พยัคฆ์แสง	ดรีม พับลิชชิ่ง	8028061	110		
6	สเตโกซอรัส	ประถมศึกษา	Gerry Bailey ผู้แปล อภิฤดี พยัคฆ์แสง	ดรีม พับลิชชิ่ง	8028062	110		
7	ไตรเซอราทอปส์	ประถมศึกษา	Gerry Bailey ผู้แปล อภิฤดี พยัคฆ์แสง	ดรีม พับลิชชิ่ง	8028063	110		
8	เซเบอร์ทูธไทเกอร์	ประถมศึกษา	Gerry Bailey ผู้แปล อภิฤดี พยัคฆ์แสง	ดรีม พับลิชชิ่ง	8028064	110		
9	เทอราโนดอน	ประถมศึกษา	Gerry Bailey ผู้แปล อภิฤดี พยัคฆ์แสง	ดรีม พับลิชชิ่ง	8028065	110		
10	ไทโลซอรัส	ประถมศึกษา	Gerry Bailey ผู้แปล อภิฤดี พยัคฆ์แสง	ดรีม พับลิชชิ่ง	8028067	110		

ชุด รวมเหล่าไดโนเสาร์

มอกประเภทและลักษณะรูปร่างของไดโนเสาร์ในแต่ละชนิด
ตลอดจนพฤติกรรมการหาอาหาร การออกล่าเหยื่อ หรือการต่อสู้ป้องกันตัวเพื่อให้ดำรงชีวิตอยู่รอด

ลำดับ	ชื่อสินค้า	ระดับชั้น	ผู้แต่ง/ผู้แปล	สำนักพิมพ์	รหัสสินค้า	ราคา	จำนวน	รวมเงิน
1	แคสโมซอรัส กับพี่น้องและผองเพื่อน	ประถมศึกษา	Edline ผู้แปล วิลันดา สุวรรณ์	ดรีม พับลิชชิ่ง	8120001	295		
2	ไดโลโฟซอรัส กับพี่น้องและผองเพื่อน	ประถมศึกษา	Edline ผู้แปล กมลวรรณ บุญช่วย	ดรีม พับลิชชิ่ง	8120002	295		
3	ไทรันโนซอรัส เร็กซ์ กับพี่น้องและผองเพื่อน	ประถมศึกษา	Edline ผู้แปล กมลวรรณ บุญช่วย	ดรีม พับลิชชิ่ง	8120003	295		
4	เพลซิโอซอรัส กับพี่น้องและผองเพื่อน	ประถมศึกษา	Edline ผู้แปล กมลวรรณ บุญช่วย	ดรีม พับลิชชิ่ง	8120004	295		
5	คาร์คาโรดอนโตซอรัส กับพี่น้องและผองเพื่อน	ประถมศึกษา	Edline ผู้แปล กมลวรรณ บุญช่วย	ดรีม พับลิชชิ่ง	8120005	295		
6	นาโนไทรันนัส กับพี่น้องและผองเพื่อน	ประถมศึกษา	Edline ผู้แปล วิลันดา สุวรรณ์	ดรีม พับลิชชิ่ง	8120006	295		
7	สไปโนซอรัส กับพี่น้องและผองเพื่อน	ประถมศึกษา	Edline ผู้แปล วิลันดา สุวรรณ์	ดรีม พับลิชชิ่ง	8120007	295		
8	อะแพตโตซอรัส กับพี่น้องและผองเพื่อน	ประถมศึกษา	Edline ผู้แปล กมลวรรณ บุญช่วย	ดรีม พับลิชชิ่ง	8120008	295		
9	อัลโลซอรัส กับพี่น้องและผองเพื่อน	ประถมศึกษา	Edline ผู้แปล กมลวรรณ บุญช่วย	ดรีม พับลิชชิ่ง	8120009	295		
10	อิกัวโนดอน กับพี่น้องและผองเพื่อน	ประถมศึกษา	Edline ผู้แปล วิลันดา สุวรรณ์	ดรีม พับลิชชิ่ง	8120010	295		
11	เคนโทรซอรัส กับพี่น้องและผองเพื่อน	ประถมศึกษา	Edline ผู้แปล วิลันดา สุวรรณ์	ดรีม พับลิชชิ่ง	8120012	295		
12	เดสเพลโตซอรัส กับพี่น้องและผองเพื่อน	ประถมศึกษา	Edline ผู้แปล อภิฤดี พยัคฆ์แสง เดรกสเบค	ดรีม พับลิชชิ่ง	8120013	295		
13	เป่ยเพี่ยวซอรัส กับพี่น้องและผองเพื่อน	ประถมศึกษา	Edline ผู้แปล อภิฤดี พยัคฆ์แสง เดรกสเบค	ดรีม พับลิชชิ่ง	8120014	295		
14	เมกะโลซอรัส กับพี่น้องและผองเพื่อน	ประถมศึกษา	Edline ผู้แปล กมลวรรณ บุญช่วย	ดรีม พับลิชชิ่ง	8120015	295		
15	แอโครแคนโทซอรัส กับพี่น้องและผองเพื่อน	ประถมศึกษา	Edline ผู้แปล วิลันดา สุวรรณ์	ดรีม พับลิชชิ่ง	8120016	295		
16	โดรมีโอซอรัส กับพี่น้องและผองเพื่อน	ประถมศึกษา	Edline ผู้แปล อภิฤดี พยัคฆ์แสง เดรกสเบค	ดรีม พับลิชชิ่ง	8120017	295		
17	กอร์โกซอรัส กับพี่น้องและผองเพื่อน	ประถมศึกษา	Edline ผู้แปล วิลันดา สุวรรณ์	ดรีม พับลิชชิ่ง	8120018	295		
18	นีโอเวเนเตอร์ กับพี่น้องและผองเพื่อน	ประถมศึกษา	Edline ผู้แปล อภิฤดี พยัคฆ์แสง เดรกสเบค	ดรีม พับลิชชิ่ง	8120019	295		
19	อัลเบอร์โตซอรัส กับพี่น้องและผองเพื่อน	ประถมศึกษา	Edline ผู้แปล กมลวรรณ บุญช่วย	ดรีม พับลิชชิ่ง	8120020	295		
20	อาเคโลซอรัส กับพี่น้องและผองเพื่อน	ประถมศึกษา	Edline ผู้แปล กมลวรรณ บุญช่วย	ดรีม พับลิชชิ่ง	8120021	295		

▸ข้อมูลสินค้าเพิ่มเติม◂
เพียงสแกน

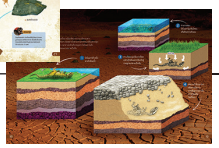

ชุด ตามรอยไดโนเสาร์ไทย

จุดประกายความอยากรู้ให้ผู้เรียนเกี่ยวกับเรื่องไดโนเสาร์ไทย
จนนำไปสู่การสร้างจิตสำนักเพื่อการอนุรักษ์ฟอสซิลไดโนเสาร์และศึกษาเรียนรู้ต่อไป

ลำดับ	ชื่อสินค้า	ระดับชั้น	ผู้แต่ง/ผู้แปล	สำนักพิมพ์	รหัสสินค้า	ราคา	จำนวน	รวมเงิน
1	ตามรอยไดโนเสาร์ไทย	ประถมศึกษา	กันตณัฐ ตระกูลวีระยุทธ	อักษร อินสไปร์	8128119	295		

หมายเหตุ : ราคาอาจเปลี่ยนแปลงโปรดถือราคาปกเป็นสำคัญ
รายการหนังสือและแบบฝึกฯ ยกเว้นภาษีมูลค่าเพิ่ม
รายการหนังสือ CD,DVD และสื่ออื่นๆ เป็นราคาที่รวมภาษีมูลค่าเพิ่ม

ชุด นักวิทยาศาสตร์เอกของโลก

หนังสือประวัติในแง่มุมต่างๆ ของนักวิทยาศาสตร์เอกของโลก

ลำดับ	ชื่อสินค้า	ระดับชั้น	ผู้แต่ง/ผู้แปล	สำนักพิมพ์	รหัสสินค้า	ราคา	จำนวน	รวมเงิน
1	กาลิเลโอ กาลิเลอี บิดาแห่งดาราศาสตร์	ประถมศึกษา	ชมรมบ้านวิทยาศาสตร์	ดรีม พับลิชชิ่ง	8628051	50		
2	โจเซฟ ลิสเตอร์ ผู้ปราดเปรื่องเรื่องศัลยกรรม	ประถมศึกษา	ชมรมบ้านวิทยาศาสตร์	ดรีม พับลิชชิ่ง	8628052	50		
3	อาร์คีมิดิส ผู้คิดค้นกฎการแทนที่	ประถมศึกษา	ชมรมบ้านวิทยาศาสตร์	ดรีม พับลิชชิ่ง	8628053	50		
4	อัลเบิร์ด ไอน์สไตน์ เจ้าของทฤษฎีสัมพันธภาพ	ประถมศึกษา	ชมรมบ้านวิทยาศาสตร์	ดรีม พับลิชชิ่ง	8628054	50		
5	อเล็กซานเดอร์ เฟรมมิง ผู้ค้นพบยาปฏิชีวนะ	ประถมศึกษา	ชมรมบ้านวิทยาศาสตร์	ดรีม พับลิชชิ่ง	8628055	50		
6	วิลเลียม ฮาร์วีย์ ผู้ค้นพบการไหลเวียนของโลหิต	ประถมศึกษา	ชมรมบ้านวิทยาศาสตร์	ดรีม พับลิชชิ่ง	8628056	50		
7	ไมเคิล ฟาราเดย์ บิดาแห่งไฟฟ้า	ประถมศึกษา	ชมรมบ้านวิทยาศาสตร์	ดรีม พับลิชชิ่ง	8628057	50		
8	กูเยลโม มาร์โคนี ผู้คิดประดิษฐ์วิทยุ	ประถมศึกษา	ชมรมบ้านวิทยาศาสตร์	ดรีม พับลิชชิ่ง	8628058	55		
9	ชาลส์ ดาร์วิน ผู้ตั้งทฤษฎีวิวัฒนาการของสิ่งมีชีวิต	ประถมศึกษา	ชมรมบ้านวิทยาศาสตร์	ดรีม พับลิชชิ่ง	8628059	55		
10	อัลเฟรด โนเบล ผู้ค้นพบไดนาไมต์	ประถมศึกษา	ชมรมบ้านวิทยาศาสตร์	ดรีม พับลิชชิ่ง	8628060	55		
11	หลุยส์ ปาสเตอร์ ผู้สร้างความเจริญแก่วงการแพทย์	ประถมศึกษา	ชมรมบ้านวิทยาศาสตร์	ดรีม พับลิชชิ่ง	8628061	55		

ชุด รอบรู้โลกกว้าง

ลำดับ	ชื่อสินค้า	ระดับชั้น	ผู้แต่ง/ผู้แปล	สำนักพิมพ์	รหัสสินค้า	ราคา	จำนวน	รวมเงิน
1	เทคโนโลยีและสิ่งประดิษฐ์	ประถมศึกษา	ชมรมบ้านวิทยาศาสตร์	ดรีม พับลิชชิ่ง	8628036	175		

ชุด วิทย์ใกล้ตัว

หนังสือจุดประกายความคิด

ลำดับ	ชื่อสินค้า	ระดับชั้น	ผู้แต่ง/ผู้แปล	สำนักพิมพ์	รหัสสินค้า	ราคา	จำนวน	รวมเงิน
1	ทดลองวิทย์ @ Home 2	ประถมศึกษา	วรรณกร วุฒิวัฒน์	ดรีม พับลิชชิ่ง	8028002	70		
2	ทดลองวิทย์ @ Home 3	ประถมศึกษา	วรรณกร วุฒิวัฒน์	ดรีม พับลิชชิ่ง	8028003	75		

ชุด ความรู้คู่วัยเยาว์

การ์ตูนความรู้ ปูพื้นฐานด้านวิทยาศาสตร์ กระตุ้นความสนใจและสร้างจินตนาการ

ลำดับ	ชื่อสินค้า	ระดับชั้น	ผู้แต่ง/ผู้แปล	สำนักพิมพ์	รหัสสินค้า	ราคา	จำนวน	รวมเงิน
1	พันธุกรรม สายสัมพันธ์จากพ่อแม่	ประถมศึกษา	ลี มยุง-จิล	ดรีม พับลิชชิ่ง	8028020	90		
2	ท่องจักรวาล เที่ยวเดินทางไร้ขอบเขต	ประถมศึกษา	จุง ชาง-ฮุน	ดรีม พับลิชชิ่ง	8028024	90		
3	เครื่องบิน เที่ยวบินความรู้สู่ท้องฟ้า	ประถมศึกษา	ควอน จิ-ดัค	ดรีม พับลิชชิ่ง	8028026	90		
4	ดวงอาทิตย์ ขุมพลังแห่งการสร้างสรรค์	ประถมศึกษา	จุง ชาง-ฮุน	ดรีม พับลิชชิ่ง	8028027	90		

หมายเหตุ : ราคาอาจเปลี่ยนแปลงโปรดถือราคาปกเป็นสำคัญ
รายการหนังสือและแบบฝึกฯ ยกเว้นภาษีมูลค่าเพิ่ม
รายการหนังสือ CD,DVD และสื่ออื่นๆ เป็นราคาที่รวมภาษีมูลค่าเพิ่ม

ชุด วิทยาศาสตร์ล้ำยุค

ท่องโลกวิทยาศาสตร์ที่ทันสมัย
ผ่านเรื่องราวที่แสนสนุก ได้สาระความรู้
เข้าใจง่าย และนำไปใช้ในชีวิตจริงได้

วิทยาการล้ำยุคเรียนรู้เรื่องราววิทยาศาสตร์และเทคโนโลยีชั้นสูง

ลำดับ	ชื่อสินค้า	ระดับชั้น	ผู้แต่ง/ผู้แปล	สำนักพิมพ์	รหัสสินค้า	ราคา	จำนวน	รวมเงิน
1	พลังงานแห่งอนาคต	ประถมศึกษา	ขนิษฐา ทองแดง ผู้แปล	ดรีม พับลิชชิ่ง	8628001	140		
2	ภารกิจพิชิตอวกาศ	ประถมศึกษา	ธัญภัทร เสนีย์วงศ์ ณ อยุธยา ผู้แปล	ดรีม พับลิชชิ่ง	8628002	140		
3	เซมิคอนดักเตอร์	ประถมศึกษา	ธนรัตน์ ทีฆพงศ์ ผู้แปล	ดรีม พับลิชชิ่ง	8628004	140		
4	โทรคมนาคมย่อโลก	ประถมศึกษา	สาริณี โพธิ์เงิน ผู้แปล	ดรีม พับลิชชิ่ง	8628005	140		
5	นาโนเทคโนโลยี	ประถมศึกษา	สาริณี โพธิ์เงิน ผู้แปล	ดรีม พับลิชชิ่ง	8628006	140		
6	ภารกิจพิชิตโรค	ประถมศึกษา	เบญจมาศ มาตย์สุริย์ ผู้แปล	ดรีม พับลิชชิ่ง	8628007	140		
7	ยุคยูบิควิตัส	ประถมศึกษา	เบญจมาศ มาตย์สุริย์ ผู้แปล	ดรีม พับลิชชิ่ง	8628008	140		
8	โลกยุคไอที	ประถมศึกษา	ณิชกานต์ เพียรล้ำเลิศ ผู้แปล	ดรีม พับลิชชิ่ง	8628009	140		
9	พลังงาน...พลังชีวิต	ประถมศึกษา	Gwak Yeong-jik ผู้แปล จุฬาวรรณ มหาวงษ์ และคณะ	ดรีม พับลิชชิ่ง	8628019	140		
10	สสาร...เคมีแห่งชีวิต	ประถมศึกษา	Gwak Yeong-jik ผู้แปล เบญจมาศ มาตย์สุริย์	ดรีม พับลิชชิ่ง	8628020	140		
11	ไฟฟ้า...พลังเปิดโลก	ประถมศึกษา	Gwak Yeong-jik ผู้แปล ทิตยา ดุจดา และคณะ	ดรีม พับลิชชิ่ง	8628021	140		
12	หุ่นยนต์อัจฉริยะ	ประถมศึกษา	Gwak Yeong-jik ผู้แปล รัชดาพร อ่อนจันทร์	ดรีม พับลิชชิ่ง	8628022	140		
13	แรง...พลังขับจักรวาล	ประถมศึกษา	Gwak Yeong-jik ผู้แปล รัชดาพร อ่อนจันทร์ และ พิรวัตร นามตาแสง	ดรีม พับลิชชิ่ง	8628023	140		
14	แสง เสียง คลื่นพิศวง	ประถมศึกษา	Gwak Yeong-jik ผู้แปล ศิริลักษณ์ ปะตินัง	ดรีม พับลิชชิ่ง	8628024	140		
15	คมนาคมเชื่อมโลก	ประถมศึกษา	Gwak Yeong-jik ผู้แปล รัชนี ชอบเงิน และคณะ	ดรีม พับลิชชิ่ง	8628025	140		
16	มหัศจรรย์นิวเคลียร์	ประถมศึกษา	Gwak Yeong-jik ผู้แปล นารี ไชยราษฎร์	ดรีม พับลิชชิ่ง	8628026	140		
17	ภูมิทัศน์มหัศจรรย์	ประถมศึกษา	Eduting ผู้แปล ณกุล ศุภคุณ	ดรีม พับลิชชิ่ง	8628027	140		
18	เจาะรอยกำเนิดโลก	ประถมศึกษา	Nam Coon-ja ผู้แปล ณกุล ศุภคุณ	ดรีม พับลิชชิ่ง	8628028	140		
19	ปฏิบัติการพิทักษ์โลก	ประถมศึกษา	Nam Choon-ja ผู้แปล ธนรัตน์ ทีฆพงศ์	ดรีม พับลิชชิ่ง	8628029	140		
20	อัศจรรย์ลมฟ้าอากาศ	ประถมศึกษา	Nam Choon-ja ผู้แปล วีราพร จำปารัตน์	ดรีม พับลิชชิ่ง	8628030	140		
21	ไขปริศนาใต้สมุทร	ประถมศึกษา	Nam Coon-ja ผู้แปล ผุสชา เถาวัลย์	ดรีม พับลิชชิ่ง	8628031	140		
22	เปิดฟ้าล่าดาว	ประถมศึกษา	Nam Choon-ja ผู้แปล พีรศักดิ์ สิลมัฐ และคณะ	ดรีม พับลิชชิ่ง	8628032	140		
23	ไขรหัสลับซากดึกดำบรรพ์	ประถมศึกษา	Nam Choon-ja ผู้แปล สาริณี โพธิ์เงิน	ดรีม พับลิชชิ่ง	8628033	140		
24	ข้ามมิติพิชิตจักรวาล	ประถมศึกษา	Nam Choon-ja ผู้แปล สาริณี โพธิ์เงิน	ดรีม พับลิชชิ่ง	8628034	140		

หมายเหตุ : ราคาอาจเปลี่ยนแปลงโปรดถือราคาปกเป็นสำคัญ
รายการหนังสือและแบบฝึกฯ ยกเว้นภาษีมูลค่าเพิ่ม
รายการหนังสือ CD,DVD และสื่ออื่นๆ เป็นราคาที่รวมภาษีมูลค่าเพิ่ม

ชุด ชีวิตล้ำค่า ทรัพยากรสัตว์มหัศจรรย์

ชุดหนังสือที่จะแนะนำเรื่องราวสิ่งมีชีวิตในระบบนิเวศที่น่าสนใจและน่าศึกษา

ลำดับ	ชื่อสินค้า	ระดับชั้น	ผู้แต่ง/ผู้แปล	สำนักพิมพ์	รหัสสินค้า	ราคา	จำนวน	รวมเงิน
1	กะปิ	ประถมศึกษา	วีระ เทพกรณ์	ดรีม พับลิซซิ่ง	8620016	140		
2	ปลาตีนกับปูเปี้ยว	ประถมศึกษา	วีระ เทพกรณ์	ดรีม พับลิซซิ่ง	8620017	140		
3	ปลวกดินกับปลวกน้ำ	ประถมศึกษา	วีระ เทพกรณ์	ดรีม พับลิซซิ่ง	8620018	140		
4	มดลี่กับมดแดง	ประถมศึกษา	วีระ เทพกรณ์	ดรีม พับลิซซิ่ง	8620019	140		

ชุด ชีวิตกับสิ่งแวดล้อม

ทรัพยากรไทย และภูมิปัญญาท้องถิ่นไทย อนุรักษ์ไว้ให้ยั่งยืน

ลำดับ	ชื่อสินค้า	ระดับชั้น	ผู้แต่ง/ผู้แปล	สำนักพิมพ์	รหัสสินค้า	ราคา	จำนวน	รวมเงิน
1	เกลือสมุทร	ประถมศึกษา	วีระ เทพกรณ์	ปันรู้ BP	8628035	95		
2	หอยหลอด	ประถมศึกษา	วีระ เทพกรณ์	ปันรู้ BP	8628042	95		
3	กลเม็ดจับสัตว์น้ำ	ประถมศึกษา	วีระ เทพกรณ์	ปันรู้ BP	8628043	95		
4	น้ำตาลมะพร้าว	ประถมศึกษา	วีระ เทพกรณ์	ปันรู้ BP	8628044	95		
5	ปลาทู	ประถมศึกษา	วีระ เทพกรณ์	ปันรู้ BP	8628045	95		
6	ป่าชายคลอง	ประถมศึกษา	วีระ เทพกรณ์	ปันรู้ BP	8628046	95		
7	ป่าชายเลน	ประถมศึกษา	วีระ เทพกรณ์	ปันรู้ BP	8628047	95		
8	ผึ้งพื้นเมือง	ประถมศึกษา	วีระ เทพกรณ์	ปันรู้ BP	8628048	95		
9	หิ่งห้อย	ประถมศึกษา	วีระ เทพกรณ์	ปันรู้ BP	8628049	95		
10	เห็ดโคน	ประถมศึกษา	วีระ เทพกรณ์	ปันรู้ BP	8628050	95		

ชุด ศึกชิง 8 คัมภีร์มายากล

การ์ตูนความรู้แนววิทยาศาสตร์แสนสนุก เรื่องราวของ ชานตง
ลูกชายของพ่อมดขาวซึ่งพ่อของชานตงได้หายตัวไปต่อหน้าชานตงระหว่างแสดงมายากล

ลำดับ	ชื่อสินค้า	ระดับชั้น	ผู้แต่ง/ผู้แปล	สำนักพิมพ์	รหัสสินค้า	ราคา	จำนวน	รวมเงิน
1	ศึกชิง 8 คัมภีร์มายากล 1 ตอน ความลับพิศวงแห่งแสง	ประถมศึกษา	Ruan Ling, Xu Jingjing ผู้แปล เหมือนฝัน กัณยากรณ์	ดรีม พับลิซซิ่ง	8628063	165		
2	ศึกชิง 8 คัมภีร์มายากล 2 ตอน ทลายพลังวายุหมาปีศาจ	ประถมศึกษา	Ruan Ling, Xu Jingjing ผู้แปล เหมือนฝัน กัณยากรณ์	ดรีม พับลิซซิ่ง	8628064	165		
3	ศึกชิง 8 คัมภีร์มายากล 3 ตอน ตะลุยวิหคเพลิงสมรภูมิเกาะน้ำแข็ง	ประถมศึกษา	Ruan Ling, Xu Jingjing ผู้แปล เหมือนฝัน กัณยากรณ์	ดรีม พับลิซซิ่ง	8628065	165		
4	ศึกชิง 8 คัมภีร์มายากล 4 ตอน ล้างอาถรรพ์มรณะต้นไม้ปีศาจ	ประถมศึกษา	Ruan Ling, Xu Jingjing ผู้แปล เหมือนฝัน กัณยากรณ์	ดรีม พับลิซซิ่ง	8628066	165		
5	ศึกชิง 8 คัมภีร์มายากล 5 ตอน สยบหมาป่าสายฟ้าพิฆาต	ประถมศึกษา	Ruan Ling, Xu Jingjing ผู้แปล ชญานี วาตสกุล	ดรีม พับลิซซิ่ง	8628067	165		
6	ศึกชิง 8 คัมภีร์มายากล 6 ตอน โค่นกับดักกลมหาภัยคณะละครสัตว์	ประถมศึกษา	Ruan Ling, Xu Jingjing ผู้แปล ชญานี วาตสกุล	ดรีม พับลิซซิ่ง	8628068	165		
7	ศึกชิง 8 คัมภีร์มายากล 7 ตอน พิชิตอสุรกายศิลาแห่งเกาะมรณะ	ประถมศึกษา	Ruan Ling, Xu Jingjing ผู้แปล ชญานี วาตสกุล	ดรีม พับลิซซิ่ง	8628069	165		
8	ศึกชิง 8 คัมภีร์มายากล 8 ตอน ศึกอวสานร่างอสูรพ่อมดดำ	ประถมศึกษา	Ruan Ling, Xu Jingjing ผู้แปล ชญานี วาตสกุล	ดรีม พับลิซซิ่ง	8628070	165		

หมายเหตุ : ราคาอาจเปลี่ยนแปลงโปรดถือราคาปกเป็นสำคัญ
รายการหนังสือและแบบฝึกฯ ยกเว้นภาษีมูลค่าเพิ่ม
รายการหนังสือ CD,DVD และสื่ออื่นๆ เป็นราคาที่รวมภาษีมูลค่าเพิ่ม

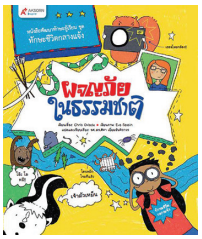

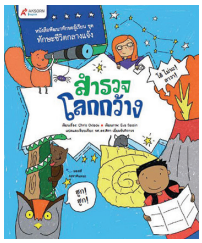

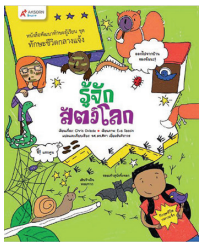

ชุด ทักษะชีวิตกลางแจ้ง

ทักษะที่จำเป็นสำหรับการผจญภัยในธรรมชาติ เช่น การเตรียมสิ่งของที่จำเป็น
การสร้างอุปกรณ์ที่จำเป็นในขณะอยู่ในป่า การส่งสัญญาณ การปฐมพยาบาลเบื้องต้น เป็นต้น

ลำดับ	ชื่อสินค้า	ระดับชั้น	ผู้แต่ง/ผู้แปล	สำนักพิมพ์	รหัสสินค้า	ราคา	จำนวน	รวมเงิน
1	ผจญภัยในธรรมชาติ	มัธยมศึกษา	ศิตา เยี่ยมขันติถาวร (ผู้แปล)	อักษร อินสไปร์	8128115	175		
2	อยู่รอดปลอดภัยในป่า	มัธยมศึกษา	ศิตา เยี่ยมขันติถาวร (ผู้แปล)	อักษร อินสไปร์	8128116	175		
3	สำรวจโลกกว้าง	มัธยมศึกษา	ศิตา เยี่ยมขันติถาวร (ผู้แปล)	อักษร อินสไปร์	8128117	175		
4	รู้จักสัตว์โลก	มัธยมศึกษา	ศิตา เยี่ยมขันติถาวร (ผู้แปล)	อักษร อินสไปร์	8128118	175		

▸ข้อมูลสินค้าเพิ่มเติม◂
เพียงสแกน

ชุด สุดยอดวิทยาศาสตร์พลิกโลก

หนังสือเพื่อการค้นคว้าที่เต็มไปด้วยแรงบันดาลใจในการเรียนรู้สู่ความเป็นนักวิทยาศาสตร์ที่แท้จริง

ลำดับ	ชื่อสินค้า	ระดับชั้น	ผู้แต่ง/ผู้แปล	สำนักพิมพ์	รหัสสินค้า	ราคา	จำนวน	รวมเงิน
1	EUREKA ! การค้นพบทางวิทยาศาสตร์พลิกโลก	มัธยมศึกษา	ปวีณา เครือนิล	อักษร อินสไปร์	8628140	385		
2	GENIUS ! นักประดิษฐ์ผู้พลิกโลก	มัธยมศึกษา	ปวีณา เครือนิล	อักษร อินสไปร์	8628141	385		
3	EXPLORE ! การผจญภัยพลิกโลก	มัธยมศึกษา	ดวงตา ปาวา	อักษร อินสไปร์	8623094	385		

▸ข้อมูลสินค้าเพิ่มเติม◂
เพียงสแกน

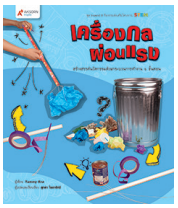

ชุด Invent It โครงงานส่งเสริมกิจกรรม STEM

สนุกกับกิจกรรมสร้างสรรค์นวัตกรรม และการแก้ปัญหาในชีวิตประจำวัน
โดยใช้วัสดุใกล้ตัวและกระบวนการเรียนรู้แบบ STEM Education

ลำดับ	ชื่อสินค้า	ระดับชั้น	ผู้แต่ง/ผู้แปล	สำนักพิมพ์	รหัสสินค้า	ราคา	จำนวน	รวมเงิน
1	การออกแบบการใช้ซ้ำ	มัธยมศึกษา	Tammy Enz ผู้แปล พิริยา พงษ์สาริกัน	อักษร อินสไปร์	8128120	178		
2	กลไกประดิษฐ์	มัธยมศึกษา	Tammy Enz ผู้แปล สุทธา ไชยารัศมี	อักษร อินสไปร์	8128121	178		
3	ขุมพลังจากวัสดุ	มัธยมศึกษา	Tammy Enz ผู้แปล พิริยา พงษ์สาริกัน	อักษร อินสไปร์	8128122	178		
4	เครื่องกลผ่อนแรง	มัธยมศึกษา	Tammy Enz ผู้แปล สุทธา ไชยารัศมี	อักษร อินสไปร์	8128123	178		

หมายเหตุ : ราคาอาจเปลี่ยนแปลงโปรดถือราคาปกเป็นสำคัญ
รายการหนังสือและแบบฝึกฯ ยกเว้นภาษีมูลค่าเพิ่ม
รายการหนังสือ CD,DVD และสื่ออื่นๆ เป็นราคาที่รวมภาษีมูลค่าเพิ่ม

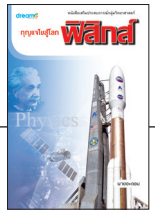

ชุด กุญแจไขสู่โลกวิทยาศาสตร์

หนังสือเสริมประสมการณ์ นำเสนอเนื้อหาที่จำเป็นเบื้องต้นที่มีส่วนเกี่ยวข้องกับเราในชีวิตประจำวัน

ลำดับ	ชื่อสินค้า	ระดับชั้น	ผู้แต่ง/ผู้แปล	สำนักพิมพ์	รหัสสินค้า	ราคา	จำนวน	รวมเงิน
1	กุญแจไขสู่โลกฟิสิกส์	มัธยมศึกษา	นายอะตอม	ดรีม พับลิชชิ่ง	8628016	140		
2	กุญแจไขสู่โลกเคมี	มัธยมศึกษา	นายอะตอม	ดรีม พับลิชชิ่ง	8628017	140		
3	กุญแจไขสู่โลกชีววิทยา	มัธยมศึกษา	นายอะตอม	ดรีม พับลิชชิ่ง	8628018	140		

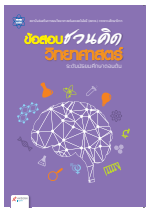

ชุด พัฒนาทักษะวิชาชีพครู

หนังสือพัฒนาวิชาชีพครู เพื่อให้มีมาตรฐานทัดเทียมกับนานาชาติภายใต้บริบทความเป็นไทย

ลำดับ	ชื่อสินค้า	ระดับชั้น	ผู้แต่ง/ผู้แปล	สำนักพิมพ์	รหัสสินค้า	ราคา	จำนวน	รวมเงิน
1	นวัตกรรมและเทคโนโลยี ในการเรียนการสอนวิทยาศาสตร์	มัธยมศึกษา	สถาบันส่งเสริมการสอนวิทยาศาสตร์และเทคโนโลยี (สสวท.)	อักษร อินสไปร์	8018004	220		
2	ข้อสอบชวนคิดวิทยาศาสตร์ ระดับมัธยมศึกษาตอนต้น	มัธยมศึกษา	สถาบันส่งเสริมการสอนวิทยาศาสตร์และเทคโนโลยี (สสวท.)	อักษร อินสไปร์	8018005	240		
3	ธรรมชาติของวิทยาศาสตร์ ในวิทยาศาสตร์ศึกษา	มัธยมศึกษา	สถาบันส่งเสริมการสอนวิทยาศาสตร์และเทคโนโลยี (สสวท.)	อักษร อินสไปร์	8018006	160		
4	การใช้แหล่งเรียนรู้และภูมิปัญญาท้องถิ่น ในการจัดการเรียนรู้วิทยาศาสตร์	มัธยมศึกษา	สถาบันส่งเสริมการสอนวิทยาศาสตร์และเทคโนโลยี (สสวท.)	อักษร อินสไปร์	8018007	160		

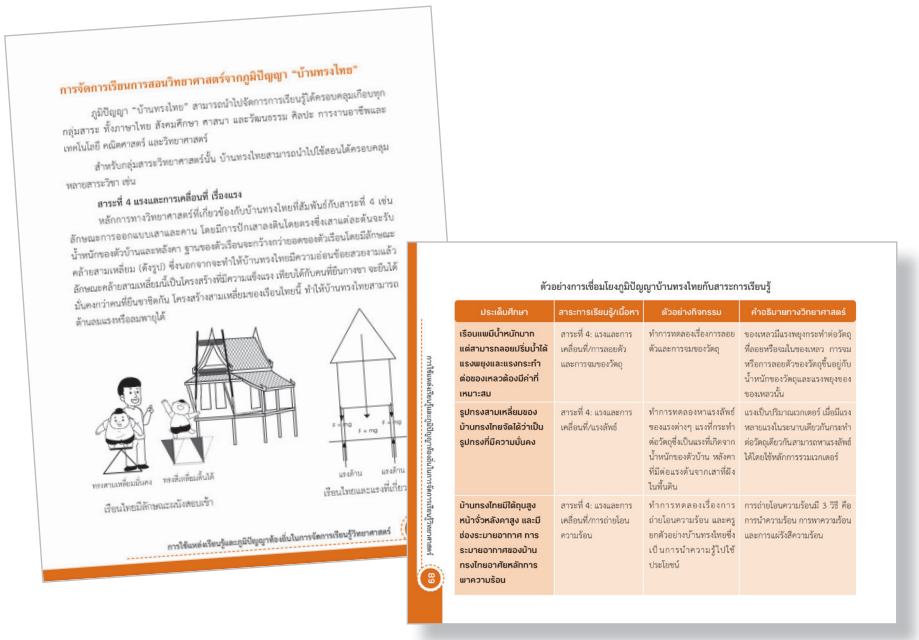

- ★ คู่มือเพื่อพัฒนาทักษะวิชาชีพครูวิทยาศาสตร์
- ★ เติมเต็มศักยภาพด้วยเนื้อหาวิชาการที่อ่านง่าย
- ★ เพิ่มทักษะการสอนและแนวทางการออกข้อสอบ

วิทยาศาสตร์

หมายเหตุ : ราคาอาจเปลี่ยนแปลงโปรดถือราคาปกเป็นสำคัญ
รายการหนังสือและแบบฝึกฯ ยกเว้นภาษีมูลค่าเพิ่ม
รายการหนังสือ CD,DVD และสื่ออื่นๆ เป็นราคาที่รวมภาษีมูลค่าเพิ่ม

หนังสือเสริมสร้างความรู้รอบตัวด้านวิทยาศาสตร์

ลำดับ	ชื่อสินค้า	ระดับชั้น	ผู้แต่ง/ผู้แปล	สำนักพิมพ์	รหัสสินค้า	ราคา	จำนวน	รวมเงิน
1	อ๋อ! อย่างนี้นี่เอง ตอน ท่องป่าอันตรายให้รอด	มัธยมต้น	หยางหยางทู่ / อริสราบัณฑิตภิรมย์	ทองเกษม	8828018	185		
2	อ๋อ! อย่างนี้นี่เอง ตอน สุดยอดผจญภัยธรรมชาติ	มัธยมต้น	หยางหยางทู่/ชวลิต เหมวัน	ทองเกษม	8828019	185		
3	อ๋อ! อย่างนี้นี่เอง ตอน ความรู้รอบตัวมหัศจรรย์	มัธยมต้น	หยางหยางทู่/จุหาณัณฐ์ ศิริพงศ์ปรีดา	ทองเกษม	8828058	190		
4	อ๋อ! อย่างนี้นี่เอง ตอน ความลับสารพันของหญิงชาย	มัธยมต้น	หยางหยางทู่/จุหาณัณฐ์ ศิริพงศ์ปรีดา	ทองเกษม	8828020	185		
5	อ๋อ! อย่างนี้นี่เอง ตอน ข้ามเวลาค้นหาสิ่งประดิษฐ์	มัธยมต้น	เจิงซีหลัว, อวี๋หมิง/ธิดา แซ่หลิว	ทองเกษม	8828049	195		
6	อ๋อ! อย่างนี้นี่เอง ตอน เหินเวหาสู่อนาจักรนก	มัธยมต้น	เจิงซีหลัว/สิรวิชญ์ วิศิษฐวาณิชย์	ทองเกษม	8828050	195		
7	อ๋อ! อย่างนี้นี่เอง ตอน รู้ทันพืชและสัตว์อันตราย	มัธยมต้น	เจิงซีหลัว, หยางจูอิ่ง/ ประจิตร ป้อมอรินทร์	ทองเกษม	8828051	195		
8	อ๋อ! อย่างนี้นี่เอง ตอน มหาขุมทรัพย์แหล่งพลังงาน	มัธยมต้น	จินสือ, อวี๋หมิ่ง/ สิรวิชญ์ วิศิษฐวาณิชย์	ทองเกษม	8828052	195		
9	อ๋อ! อย่างนี้นี่เอง ตอน ยานพาหนะยอดอัจฉริยะ	มัธยมต้น	หวางหว่านเอ๋อ, จินสือ/ ประจิตร ป้อมอรินทร์	ทองเกษม	8828053	195		
10	คว้าเกรด A ง่ายกว่าที่คิด ตอน ไขปริศนาการเคลื่อนที่และพลังงาน	มัธยมศึกษา	ยูฮเยจอง / เนตรนภา ปะวัคัง	ทองเกษม	8828038	215		
11	คว้าเกรด A ง่ายกว่าที่คิด ตอน พิศวงแห่งโลกและจักรวาล	มัธยมศึกษา	คิม ยองจิน / เนตรนภา ปะวัคัง	ทองเกษม	8828039	215		
12	คว้าเกรด A ง่ายกว่าที่คิด ตอน มหัศจรรย์สิ่งมีชีวิตและสิ่งแวดล้อม	มัธยมศึกษา	ฮวัง กึงกี / เนตรนภา ปะวัคัง	ทองเกษม	8828040	215		
13	คว้าเกรด A ง่ายกว่าที่คิด ตอน สสารน่ารู้ในชีวิตประจำวัน	มัธยมศึกษา	"ชิน ซึงอี / เนตรนภา ปะวัคัง"	ทองเกษม	8828041	215		
14	แก๊งป่วนผจญภัยโลกแมลง	มัธยมต้น	ชุนหยวนเว่ย / ณัษฐภรณ์ จินดาสุรารักษ์	ทองเกษม	8828042	198		
15	แก๊งป่วนผจญภัยสัตว์โลกล้านปี	มัธยมต้น	ชุนหยวนเว่ย / อาภากร รัตนจรัสโรจน์, กรณ์ดนัย แซ่กอ	ทองเกษม	8828043	198		
16	แก๊งป่วนผจญภัยเมืองน้ำแข็ง	มัธยมต้น	ชุนหยวนเว่ย / อาภากร รัตนจรัสโรจน์, กรณ์ดนัย แซ่กอ	ทองเกษม	8828044	198		
17	แก๊งป่วนผจญภัยใต้มหาสมุทร	มัธยมต้น	ชุนหยวนเว่ย / ณัษฐภรณ์ จินดาสุรารักษ์	ทองเกษม	8828045	198		
18	แก๊งป่วน ย้อนเวลาหาสิ่งประดิษฐ์	มัธยมต้น	อาภากร รัตนจรัสโรจน์, ประจิตร ป้อมอรินทร์	ทองเกษม	8828046	198		
19	แก๊งป่วน ตะลุยระบบสุริยะ	มัธยมต้น	อาภากร รัตนจรัสโรจน์, ประจิตร ป้อมอรินทร์	ทองเกษม	8828047	198		
20	แก๊งป่วน เจาะลึกใต้พิภพ	มัธยมต้น	ชุนหยวนเว่ย / อาภากร รัตนจรัสโรจน์, ประจิตร ป้อมอรินทร์	ทองเกษม	8828048	198		
21	สัตว์โลกเพื่อนรัก	มัธยมต้น	"Tinman Arts / ประจิตร ป้อมอรินทร์"	ทองเกษม	8828054	165		
22	ธรรมชาติพิศวง	มัธยมต้น	"Tinman Arts / ประจิตร ป้อมอรินทร์"	ทองเกษม	8828055	165		
23	โลกมหัศจรรย์	มัธยมต้น	"Tinman Arts / ประจิตร ป้อมอรินทร์"	ทองเกษม	8828056	165		
24	ความลับของร่างกาย	มัธยมต้น	"Tinman Arts / ประจิตร ป้อมอรินทร์"	ทองเกษม	8828057	165		
25	เปิดโลกของไฟฟ้า กับฟาราเดย์	มัธยมศึกษา	Brian Williams / ศ.ดร.กฤษณา ชุติมา, ชนัญดา หุตะสังกาศ	ปาเจรา	8828008	85		
26	เปิดโลกของโทรศัพท์ กับเบลล์	มัธยมศึกษา	Brian Williams / ศ.ดร.กฤษณา ชุติมา, ชนัญดา หุตะสังกาศ	ปาเจรา	8828009	85		
27	เปิดโลกของการบิน กับพี่น้องไรด์	มัธยมศึกษา	ian Graham / ศ.ดร.กฤษณา ชุติมา, ชนัญดา หุตะสังกาศ	ปาเจรา	8828010	85		
28	เปิดโลกของกัมมันตภาพรังสี กับกูรี	มัธยมศึกษา	ian Graham / ศ.ดร.กฤษณา ชุติมา, ชนัญดา หุตะสังกาศ	ปาเจรา	8828011	85		
29	การเดินทางอันแสนมหัศจรรย์ของน้ำ	มัธยมศึกษา	Caren Trafford / เกษมพันธ์ วิริยานนท์	ปาเจรา	8828012	95		
30	เรื่องเล่าของไส้เดือน	มัธยมศึกษา	Caren Trafford / เกษมพันธ์ วิริยานนท์	ปาเจรา	8828013	95		

หมายเหตุ : ราคาอาจเปลี่ยนแปลงโปรดถือราคาปกเป็นสำคัญ
รายการหนังสือและแบบฝึกฯ ยกเว้นภาษีมูลค่าเพิ่ม
รายการหนังสือ CD,DVD และสื่ออื่นๆ เป็นราคาที่รวมภาษีมูลค่าเพิ่ม

ลำดับ	ชื่อสินค้า	ระดับชั้น	ผู้แต่ง/ผู้แปล	สำนักพิมพ์	รหัสสินค้า	ราคา	จำนวน	รวมเงิน
31	รู้เฟื่องเรื่องขยะ	มัธยมศึกษา	Caren Trafford / เกษมพันธ์ วิริยานนท์	ปาเจรา	8828014	95		
32	โรงงานเผาผลาญในร่างกาย	มัธยมต้น	หลิวเย่ / กรวรรณ เลิศวนิชสุธา	ทองเกษม	8828023	145		
33	มนุษย์หุ่นยนต์เพื่อนรัก	มัธยมต้น	หลิวเย่ / สิรวิชญ์ วิศิษฐวาณิชย์	ทองเกษม	8828024	145		
34	เมื่อล้อหมุนไปข้างหน้า	มัธยมต้น	กานเว่ย / สิรวิชญ์ วิศิษฐวาณิชย์	ทองเกษม	8828025	145		
35	ห้องเรียนนักบินอวกาศ	มัธยมต้น	เฉินซู / สิรวิชญ์ วิศิษฐวาณิชย์	ทองเกษม	8828026	145		
36	ภูตน้อยพาท่องจักรวาล	มัธยมต้น	หลิวเย่ / สิรวิชญ์ วิศิษฐวาณิชย์	ทองเกษม	8828027	145		
37	เจาะฟอสซิลไดโนเสาร์	มัธยมต้น	หลิวเย่ / สิรวิชญ์ วิศิษฐวาณิชย์	ทองเกษม	8828028	145		
38	สมุดบันทึกเต่าทอง	มัธยมต้น	หลิวเย่ / สิรวิชญ์ วิศิษฐวาณิชย์	ทองเกษม	8828029	145		
39	หอยทากแบกบ้าน	มัธยมศึกษา	หยางหงอิง / ธนิษฐา โสระสิงห์	ทองเกษม	8828030	225		
40	เมล็ดบัวบวมสวมเสื้อชูชีพ	มัธยมศึกษา	"หยางหงอิง / ธนิษฐา โสระสิงห์"	ทองเกษม	8828031	225		
41	รอวันอูฐป่าปรากฏตัว	มัธยมศึกษา	"หยางหงอิง / ประจิตร ป้อมอรินทร์"	ทองเกษม	8828032	225		
42	งานเลี้ยงต้อนรับแบบฉบับคุณนกฮูก	มัธยมศึกษา	"หยางหงอิง / ธนิษฐา โสระสิงก์"	ทองเกษม	8828033	225		
43	พ่อปลาผู้ยิ่งใหญ่	มัธยมศึกษา	หยางหงอิง / สิทธา แซ่ปัง, ประจิตร ป้อมอรินทร์	ทองเกษม	8828034	225		
44	ภารกิจตามติดนางเงือก	มัธยมศึกษา	หยางหงอิง / สิทธา แซ่ปัง, ประจิตร ป้อมอรินทร์	ทองเกษม	8828035	225		
45	คดีปริศนาในป่าลึก	มัธยมศึกษา	"หยางหงอิง / ธนิษฐา โสระสิงก์"	ทองเกษม	8828036	225		
46	ยอดนักสืบมดมือฉมัง	มัธยมศึกษา	"หยางหงอิง / ประจิตร ป้อมอรินทร์"	ทองเกษม	8828037	225		

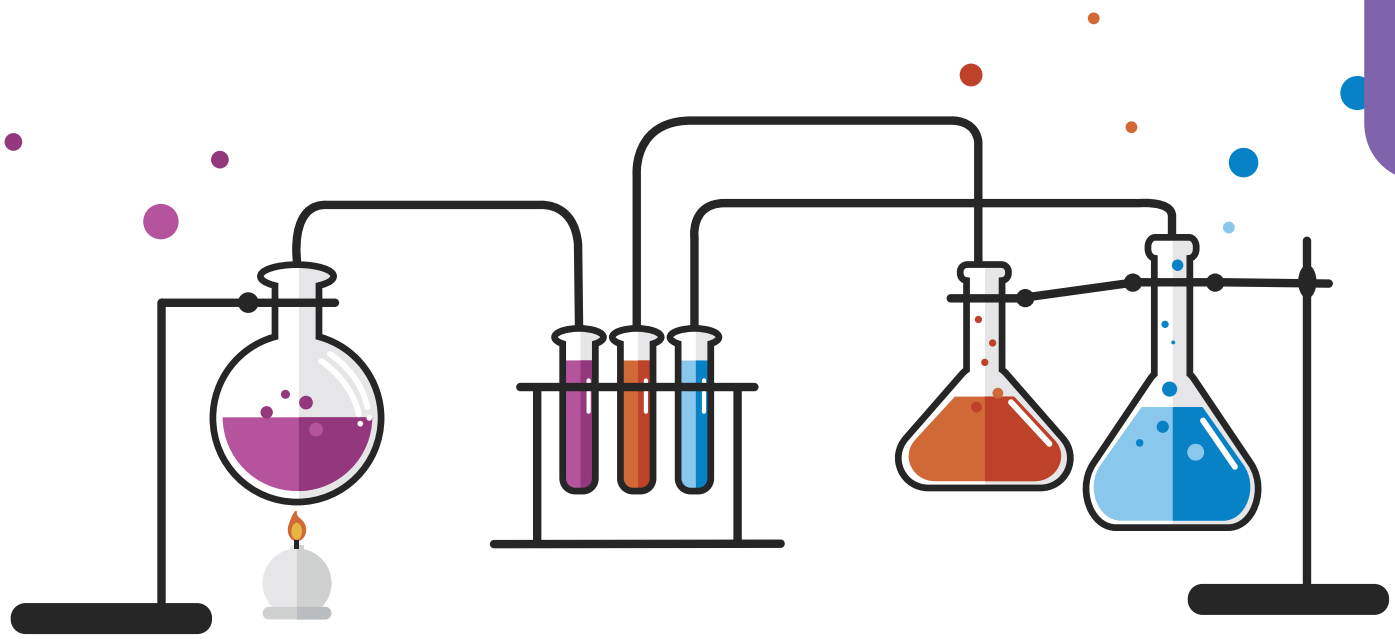

สื่อมูรณาการการเรียนรู้
วิทยาศาสตร์ เทคโนโลยี วิศวกรรมศาสตร์ และคณิตศาสตร์
สอดคล้องกับแผนการศึกษา 4.0
ปูพื้นฐาน STEM EDUCATION สู่การสร้างนวัตกรรม

Active Learning

○ ชุดกิจกรรมส่งเสริมกระบวนการเรียนรู้ STEM สำหรับเด็กปฐมวัย

STEM ปฐมวัย ชุดที่ 1
คิดและลงมือทำ
สำหรับอนุบาล 1

STEM ปฐมวัย ชุดที่ 2
คิดเป็นกระบวนการ
สำหรับอนุบาล 2

STEM ปฐมวัย ชุดที่ 3
คิดสร้างสรรค์
สำหรับอนุบาล 3

กิจกรรม STEM เล่ม 1

สื่อภาพยนตร์สารคดีสั้น tigtag

ชุดนิทานภาพ 3 เล่ม

กิจกรรม STEM เล่ม 2

วิดีทัศน์สาธิตกิจกรรมการเรียนรู้

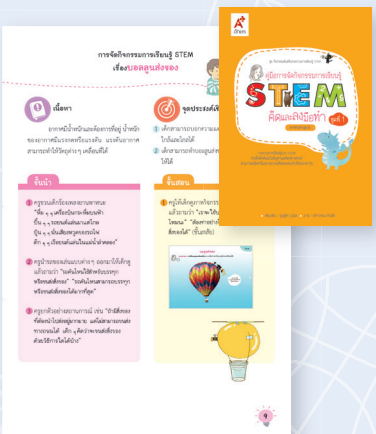

นำเสนอการทำกิจกรรม STEM
ทุกขั้นตอนตามหลักสูตร สสวท.

การสอน STEM จะไม่ยากอีกต่อไป
ถ้าใช้สื่อจาก อักษร

- ✓ เรียนรู้และสร้างชิ้นงานผ่านกระบวนการ STEM
- ✓ กิจกรรมการสำรวจ ทดลอง และการคิด
- ✓ ร่วมกันคิดและลงมือทำอย่างสนุกสนาน

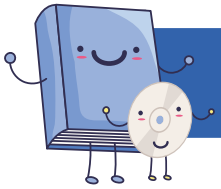

สื่อสำหรับห้องสมุดมีชีวิต

เพื่อพัฒนาทักษะการเรียนรู้อย่างมีประสิทธิภาพ

NEW

ชุด กิจกรรมส่งเสริมกระบวนการเรียนรู้ STEM สำหรับเด็กปฐมวัย ชุดที่ 1 (คิดและลงมือทำ)

กิจกรรมที่เด็กได้ลงมือปฏิบัติอย่างสนุกสนาน ฝึกการแก้ปัญหาที่พบในชีวิตประจำวัน สร้างเสริมประสบการณ์ ความคิดสร้างสรรค์ และทัศนคติที่ดีต่อการเรียนวิทยาศาสตร์ เทคโนโลยี วิศวกรรมศาสตร์ และคณิตศาสตร์

ลำดับ	ชื่อสินค้า	ระดับชั้น	ผู้แต่ง/ผู้แปล	สำนักพิมพ์	รหัสสินค้า	ราคา	จำนวน	รวมเงิน
1	ชุด กิจกรรมส่งเสริมกระบวนการเรียนรู้ STEM สำหรับเด็กปฐมวัย ชุดที่ 1 (คิดและลงมือทำ) (สื่อประจำห้องเรียน)	ปฐมวัย	อักษร อินสไปร์	อักษร อินสไปร์	9030028	2,500		
	ประกอบด้วย : กิจกรรม STEM คิดและลงมือทำ สำหรับเด็กปฐมวัย เล่ม 1-2/คู่มือการจัดกิจกรรมการเรียนรู้/วิดิทัศน์สาธิตการจัดกิจกรรมการเรียนรู้/สื่อภาพยนตร์ สารคดีสั้น Tigtag/หนังสือเสริมความรู้ ชุด พลังคิด นักวิทย์น้อย 3 เรื่อง (“เงาคู่แฝด” “ไฟฟ้า จ้าวแห่งโลก” และ “นางฟ้าสายรุ้ง”)						

NEW

ชุด กิจกรรมส่งเสริมกระบวนการเรียนรู้ STEM สำหรับเด็กปฐมวัย ชุดที่ 2 (คิดเป็นกระบวนการ)

เรียนรู้การแก้ปัญหาตามกระบวนการทางวิทยาศาสตร์ 6 ขั้นตอน
บูรณาการกับพื้นฐานทางคณิตศาสตร์ วิศวกรรมศาสตร์ เทคโนโลยี เพื่อสร้างสรรค์นวัตกรรมอย่างง่ายๆ

ลำดับ	ชื่อสินค้า	ระดับชั้น	ผู้แต่ง/ผู้แปล	สำนักพิมพ์	รหัสสินค้า	ราคา	จำนวน	รวมเงิน
1	ชุด กิจกรรมส่งเสริมกระบวนการเรียนรู้ STEM สำหรับเด็กปฐมวัย ชุดที่ 2 (คิดเป็นกระบวนการ) (สื่อประจำห้องเรียน)	ปฐมวัย	อักษร อินสไปร์	อักษร อินสไปร์	9030029	2,275		
	ประกอบด้วย : กิจกรรม STEM คิดเป็นกระบวนการ สำหรับเด็กปฐมวัยเล่ม 1-2/คู่มือการจัดกิจกรรมการเรียนรู้/วิดิทัศน์สาธิตการจัดกิจกรรมการเรียนรู้/สื่อภาพยนตร์ สารคดีสั้น Tigtag/หนังสือเสริมความรู้ ชุด พลังคิด นักวิทย์น้อย 3 เรื่อง (“เมล็ดพืชจอมตะกละ” “ลูกเป็ดพลัดฝูง” และ “เรื่องขยะฟื้นคืนชีพ”)						

NEW

ชุด กิจกรรมส่งเสริมกระบวนการเรียนรู้ STEM สำหรับเด็กปฐมวัย ชุดที่ 3 (คิดสร้างสรรค์)

ฝึกแก้ปัญหาจากสถานการณ์จำลอง โดยใช้ความคิดสร้างสรรค์และลงมือทำ
ตามกระบวนการทางวิทยาศาสตร์ วิศวกรรมศาสตร์ คณิตศาสตร์ และเทคโนโลยี

ลำดับ	ชื่อสินค้า	ระดับชั้น	ผู้แต่ง/ผู้แปล	สำนักพิมพ์	รหัสสินค้า	ราคา	จำนวน	รวมเงิน
1	ชุด กิจกรรมส่งเสริมกระบวนการเรียนรู้ STEM สำหรับเด็กปฐมวัย ชุดที่ 3 (คิดสร้างสรรค์) (สื่อประจำห้องเรียน)	ปฐมวัย	อักษร อินสไปร์	อักษร อินสไปร์	9030030	2,275		
	ประกอบด้วย : กิจกรรม STEM คิดสร้างสรรค์ สำหรับเด็กปฐมวัย เล่ม 1-2/คู่มือการจัดกิจกรรมการเรียนรู้/วิดิทัศน์สาธิตการจัดกิจกรรมการเรียนรู้/สื่อภาพยนตร์ สารคดีสั้น Tigtag/หนังสือเสริมความรู้ ชุด พลังคิด นักวิทย์น้อย 3 เรื่อง (“ลูกโป่งท้องแตก” “กอลิลลากับเพื่อนแท้ตัวจิ๋ว” และ “ล้อกลมลมกลิ้ง”)						

หมายเหตุ : ราคาอาจเปลี่ยนแปลงโปรดถือราคาปกเป็นสำคัญ
รายการหนังสือและแบบฝึกฯ ยกเว้นภาษีมูลค่าเพิ่ม
รายการหนังสือ CD,DVD และสื่ออื่นๆ เป็นราคาที่รวมภาษีมูลค่าเพิ่ม

๐ ชุด กิจกรรมพัฒนาทักษะการคิดแบบ STEM

ระดับ ป.1 - ป.3

ระดับ ป.4 - ป.6

- เนื้อหาแบ่งเป็น 2 ช่วงชั้น ครูสามารถเลือกจัดกิจกรรมการเรียนรู้ได้ตามความเหมาะสม
- ฝึกการแก้ไขปัญหาในชีวิตประจำวันด้วยทักษะการคิดแบบ STEM 6 ขั้นตอน ตามรูปแบบของ สสวท.
- กิจกรรมเน้นการฝึกการคิดวิเคราะห์และแก้ปัญหาอย่างมีระบบ
- พัฒนากระบวนการเรียนรู้ผ่านสถานการณ์จำลองที่อาจพบเจอในชีวิตประจำวัน
- กระตุ้นการรู้คิดของนักเรียนและฝึกฝนทักษะการดำเนินชีวิต รวมถึงการทำงานในศตวรรษที่ 21

ภายในประกอบด้วย

กิจกรรม STEM เล่ม 1

กิจกรรม STEM เล่ม 2

คู่มือการจัดกิจกรรมการเรียนรู้ STEM

วีดิทัศน์สาธิตการจัดกิจกรรมการเรียนรู้

สื่อภาพยนตร์สารคดีสั้น tigtag

การ์ดทักษะ ชุดละ 34 การ์ด

สถานการณ์จำลองที่กำหนดให้ในกิจกรรมเพื่อให้นักเรียนคิดแก้ปัญหาได้อย่างถูกต้อง

ขั้นตอนการแก้ปัญหาแบบSTEM มี 6 ขั้นตอน เพื่อพัฒนาทักษะการคิดแก้ปัญหาและความคิดสร้างสรรค์

ตัวอย่างภาพจากวีดิทัศน์

ชุด กิจกรรมพัฒนาทักษะการคิดแบบ STEM ป.1-ป.3

หลักสูตรปรับปรุงใหม่

สื่อช่วยครูให้สอน STEM ได้ง่ายขึ้น พร้อมคู่มือครูอธิบายเป็นขั้นตอน ฝึกพื้นฐานการคิดวิเคราะห์และแก้ปัญหาอย่างเป็นระบบผ่านสถานการณ์จำลองต่างๆ ผู้เรียนสามารถประเมินการเรียนรู้ของตนเองได้ด้วยการ์ดทักษะ

ลำดับ	ชื่อสินค้า	ระดับชั้น	ผู้แต่ง/ผู้แปล	สำนักพิมพ์	รหัสสินค้า	ราคา	จำนวน	รวมเงิน
1	ชุด กิจกรรมพัฒนาทักษะการคิดแบบ STEM ป.1-ป.3 (สื่อประจำห้องเรียน)	ประถมต้น	อักษร อินสไปร์	อักษร อินสไปร์	9030025	1,550		
	ประกอบด้วย : กิจกรรม STEM ป.1-ป.3 เล่ม 1-2/ คู่มือการจัดกิจกรรมการเรียนรู้/ วีดิทัศน์คู่มือการจัดกิจกรรมการเรียนรู้สื่อภาพยนตร์ สารคดีสั้น tigtag/การ์ดทักษะ							

ชุด กิจกรรมพัฒนาทักษะการคิดแบบ STEM ป.4-ป.6

หลักสูตรปรับปรุงใหม่

เน้นการเรียนรู้ผ่านกิจกรรมที่ให้ผู้เรียนได้ฝึกปฏิบัติจริง สามารถนำความรู้ด้านวิทยาศาสตร์ คณิตศาสตร์ วิศวกรรมศาสตร์ และเทคโนโลยี มาบูรณาการสร้างสรรค์นวัตกรรมใหม่ ๆ ได้ด้วยตนเอง

ลำดับ	ชื่อสินค้า	ระดับชั้น	ผู้แต่ง/ผู้แปล	สำนักพิมพ์	รหัสสินค้า	ราคา	จำนวน	รวมเงิน
1	ชุด กิจกรรมพัฒนาทักษะการคิดแบบ STEM ป.4-ป.6 (สื่อประจำห้องเรียน)	ประถมปลาย	อักษร อินสไปร์	อักษร อินสไปร์	9030026	1,550		
	ประกอบด้วย : กิจกรรม STEM ป.4-ป.6 เล่ม 1-2/ คู่มือการจัดกิจกรรมการเรียนรู้/ วีดิทัศน์คู่มือการจัดกิจกรรมการเรียนรู้สื่อภาพยนตร์ สารคดีสั้น tigtag/การ์ดทักษะ							

หมายเหตุ : ราคาอาจเปลี่ยนแปลงโปรดถือราคาปกเป็นสำคัญ
รายการหนังสือและแบบฝึกฯ ยกเว้นภาษีมูลค่าเพิ่ม
รายการหนังสือ CD,DVD และสื่ออื่นๆ เป็นราคาที่รวมภาษีมูลค่าเพิ่ม

สื่อสำหรับห้องสมุดดิจิทัล

ชุด CD-ROM เกมหมอนหรรษา ท้าทายความรู้ วิชาวิทยาศาสตร์

เกมทดสอบความรู้ด้านวิทยาศาสตร์ ผ่านทางการแข่งขันตีหมอนแสนสนุก

ลำดับ	ชื่อสินค้า	ระดับชั้น	ผู้แต่ง/ผู้แปล	สำนักพิมพ์	รหัสสินค้า	ราคา	จำนวน	รวมเงิน
1	CD-ROM เกมหมอนหรรษาท้าทายความรู้ วิทยาศาสตร์ ป.1	ประถมศึกษา	อักษร อินสไปร์	อักษร อินสไปร์	7168001	400		
2	CD-ROM เกมหมอนหรรษาท้าทายความรู้ วิทยาศาสตร์ ป.2	ประถมศึกษา	อักษร อินสไปร์	อักษร อินสไปร์	7268001	400		
3	CD-ROM เกมหมอนหรรษาท้าทายความรู้ วิทยาศาสตร์ ป.3	ประถมศึกษา	อักษร อินสไปร์	อักษร อินสไปร์	7368001	400		
4	CD-ROM เกมหมอนหรรษาท้าทายความรู้ วิทยาศาสตร์ ป.4	ประถมศึกษา	อักษร อินสไปร์	อักษร อินสไปร์	7468001	400		
5	CD-ROM เกมหมอนหรรษาท้าทายความรู้ วิทยาศาสตร์ ป.5	ประถมศึกษา	อักษร อินสไปร์	อักษร อินสไปร์	7568001	400		
6	CD-ROM เกมหมอนหรรษาท้าทายความรู้ วิทยาศาสตร์ ป.6	ประถมศึกษา	อักษร อินสไปร์	อักษร อินสไปร์	7668001	400		

Active Reader ชุด ร่างกายของเรา

อธิบาย ลักษณะ รูปร่าง ตำแหน่ง โครงสร้าง การทำงาน หน้าที่สำคัญของอวัยวะ รวมถึงความสัมพันธ์ของอวัยวะต่าง ๆ ในรูปแบบหนังสืออิเล็กทรอนิกส์ (e-book)

ลำดับ	ชื่อสินค้า	ระดับชั้น	ผู้แต่ง/ผู้แปล	สำนักพิมพ์	รหัสสินค้า	ราคา	จำนวน	รวมเงิน
1	Active Reader หัวใจและโลหิต	ประถมปลาย	ฝ่ายวิชาการ	เพลย์เอเบิล	7078154	500		
2	Active Reader หูและการได้ยิน	ประถมปลาย	ฝ่ายวิชาการ	เพลย์เอเบิล	7078155	500		
3	Active Reader การรักษาดุลย์ภาพของร่างกาย	ประถมปลาย	ฝ่ายวิชาการ	เพลย์เอเบิล	7078156	500		
4	Active Reader อาหารและการย่อยอาหาร	ประถมปลาย	ฝ่ายวิชาการ	เพลย์เอเบิล	7078157	500		
5	Active Reader สมองและระบบประสาท	ประถมปลาย	ฝ่ายวิชาการ	เพลย์เอเบิล	7078158	500		
6	Active Reader การกำเนิดและการเจริญเติบโต	ประถมปลาย	ฝ่ายวิชาการ	เพลย์เอเบิล	7078159	500		
7	Active Reader การสัมผัส รับรส และได้กลิ่น	ประถมปลาย	ฝ่ายวิชาการ	เพลย์เอเบิล	7078160	500		
8	Active Reader โครงกระดูกและการเคลื่อนไหว	ประถมปลาย	ฝ่ายวิชาการ	เพลย์เอเบิล	7078161	500		
9	Active Reader ปอดและการหายใจ	ประถมปลาย	ฝ่ายวิชาการ	เพลย์เอเบิล	7078162	500		
10	Active Reader นัยน์ตาและการมองเห็น	ประถมปลาย	ฝ่ายวิชาการ	เพลย์เอเบิล	7078163	500		

หมายเหตุ : ราคาอาจเปลี่ยนแปลงโปรดถือราคาปกเป็นสำคัญ
รายการหนังสือและแบบฝึกฯ ยกเว้นภาษีมูลค่าเพิ่ม
รายการหนังสือ CD,DVD และสื่ออื่นๆ เป็นราคาที่รวมภาษีมูลค่าเพิ่ม

Active Reader ชุด สร้างสรรค์งานพับกระดาษ

ลำดับ	ชื่อสินค้า	ระดับชั้น	ผู้แต่ง/ผู้แปล	สำนักพิมพ์	รหัสสินค้า	ราคา	จำนวน	รวมเงิน
1	Active Reader กระดาษแปลงกาย : ของเล่นแสนสนุก	มัธยมศึกษา	ฝ่ายวิชาการ	เพลย์เอเบิล	7077004	500		
2	Active Reader กระดาษแปลงกาย : ดอกไม้กับแมลง	มัธยมศึกษา	ฝ่ายวิชาการ	เพลย์เอเบิล	7077005	500		
3	Active Reader กระดาษแปลงกาย : สัตว์โลกหรรษา	มัธยมศึกษา	ฝ่ายวิชาการ	เพลย์เอเบิล	7077006	500		

Active Reader ชุด รอบรู้โลกกว้าง

เปิดความรู้โลกกว้าง เพิ่มเติมสาระ ความรู้รอบตัวและรอบโลกในรูปแบบหนังสืออิเล็กทรอนิกส์ (e-book)

ลำดับ	ชื่อสินค้า	ระดับชั้น	ผู้แต่ง/ผู้แปล	สำนักพิมพ์	รหัสสินค้า	ราคา	จำนวน	รวมเงิน
1	Active Reader มหัศจรรย์พืชและสัตว์	มัธยมศึกษา	ฝ่ายวิชาการ	เพลย์เอเบิล	7078150	500		
2	Active Reader เทคโนโลยีกับสิ่งประดิษฐ์	มัธยมศึกษา	ฝ่ายวิชาการ	เพลย์เอเบิล	7078151	500		
3	Active Reader ร่างกายมหัศจรรย์	มัธยมศึกษา	ฝ่ายวิชาการ	เพลย์เอเบิล	7078152	500		
4	Active Reader โลกมหัศจรรย์	มัธยมศึกษา	ฝ่ายวิชาการ	เพลย์เอเบิล	7078153	500		

Active Reader ชุด กุญแจไขสู่โลกวิทยาศาสตร์

นำเสนอสาระพื้นฐาน ซึ่งนำไปสู่หลักการที่ยิ่งใหญ่โดยใช้ภาษาที่เข้าใจง่าย เพื่อให้ผู้อ่านจำได้อย่างแม่นยำ และสามารถนำไปประยุกต์ใช้ในการเรียนวิทยาศาสตร์สาขาต่าง ๆ ในรูปแบบหนังสืออิเล็กทรอนิกส์ (e-book)

ลำดับ	ชื่อสินค้า	ระดับชั้น	ผู้แต่ง/ผู้แปล	สำนักพิมพ์	รหัสสินค้า	ราคา	จำนวน	รวมเงิน
1	Active Reader กุญแจไขสู่โลกฟิสิกส์	มัธยมศึกษา	ฝ่ายวิชาการ	เพลย์เอเบิล	7078147	500		
2	Active Reader กุญแจไขสู่โลกเคมี	มัธยมศึกษา	ฝ่ายวิชาการ	เพลย์เอเบิล	7078148	500		
3	Active Reader กุญแจไขสู่โลกชีววิทยา	มัธยมศึกษา	ฝ่ายวิชาการ	เพลย์เอเบิล	7078149	500		

หมายเหตุ : ราคาอาจเปลี่ยนแปลงโปรดถือราคาปกเป็นสำคัญ
รายการหนังสือและแบบฝึกฯ ยกเว้นภาษีมูลค่าเพิ่ม
รายการหนังสือ CD,DVD และสื่ออื่นๆ เป็นราคาที่รวมภาษีมูลค่าเพิ่ม

เพิ่ม ทักษะการคิดวิเคราะห์

จบ ครบ เห็นภาพใน 3 นาที

รู้ก่อนเรียน ทวนหลังเรียน

แค่ ดู ก็ เก่ง แล้ว!!

tigtag

ตรงตามหลักสูตรแกนกลาง'51 (ฉบับปรับปรุง'60)

ผู้ช่วยครู ในการสอน **วิทยาศาสตร์** ให้กระชับและสนุก ได้เรียนรู้ครบทั้ง **4** หมวด

คลิปสอนวิทยาศาสตร์ประถมศึกษา

ตัวอย่างจาก www.tigtag-aksorn.com

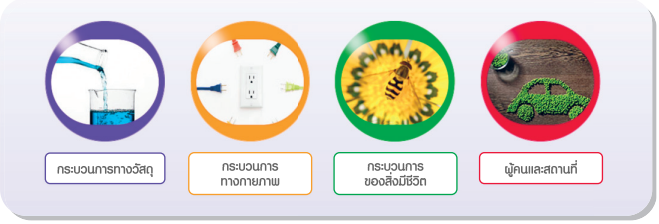

- ครูใช้ประกอบการสอนได้**ง่าย ครบ ตรงตามหน่วยการเรียนรู้** ของแต่ละระดับชั้น ป.1-6
- ภาพยนตร์สั้น **มากกว่า 600 เรื่อง**
- **ภาษาไทย**และ**ภาษาอังกฤษ**
- พร้อมทั้งแบบฝึกหัด แบบทดสอบ และใบงานพร้อมใช้

โปรโมชั่นพิเศษ

แพ็คเกจ 1

ชุด DVD-ROM tigtag ครบ 37 ชุด (107 แผ่น)

ฟรี! **Online tigtag User** จำนวน 3 Users ระยะเวลาใช้งาน 1 ปี มูลค่า 1,650 บาท

ราคาชุดละ **64,200**

แพ็คเกจ 2

ชุด DVD-ROM tigtag ครบ 37 ชุด (107 แผ่น)

+ **Online tigtag User** จำนวน 100 Users ระยะเวลาใช้งาน 1 ปี

ฟรี! **Online tigtag User** จำนวน 3 Users ระยะเวลาใช้งาน 1 ปี มูลค่า 1,650 บาท

ราคาชุดละ **114,000**

เมื่อซื้อ **Online tigtag 30 users**

จากปกติ 56,700 บาท

พิเศษแพ็คละ **16,500 บาท**

เฉลี่ยราคา user ละ: **550** บาท เท่านั้น

(อายุการใช้งาน 12 เดือน)

▶ทดลองใช้งานฟรีได้ที่◀

*จำหน่ายช่องทางโรงเรียนเท่านั้น

ง่ายกว่า!! กับการหาคลิปวิดีโอให้ตรงกับเนื้อหา

tigtag ไม่ใช่แค่คลิป

แต่คือ สื่อการสอนพร้อมใช้

เนื้อหาตรงตามหน่วยการเรียนรู้
ในหลักสูตรแกนกลาง'51 (ฉบับปรับปรุง'60)

▸ชมตัวอย่าง Tigtag◂

tigtag

DVD-ROM Tigtag

สื่อการเรียนการสอนรางวัลยอดเยี่ยมระดับโลก

ผลิตจากสารคดีคุณภาพระดับโลก

tigtag มาพร้อมกับสื่อการสอนที่ครบครัน

DVD-ROM 1 แผ่น ประกอบด้วย

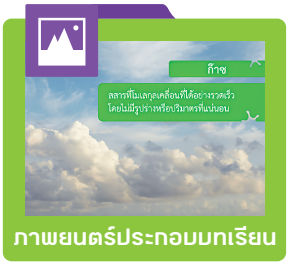

ภาพยนตร์ประกอบบทเรียน

นำเสนอจากเรื่องจริง
ภาพสวย เนื้อหาครบ
เข้าใจง่ายใน **3 นาที**

กิจกรรมภาคปฏิบัติ

สามารถจัดกิจกรรม
ได้หลากหลาย
ดึงดูดความสนใจในการเรียนรู้

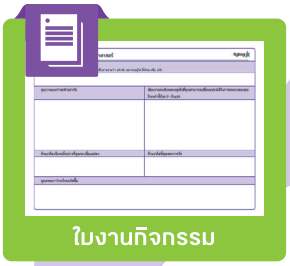

ใบงานกิจกรรม

พร้อม**แนวทางการจัดกิจกรรม**
ดาวน์โหลดได้ไม่จำกัด

หัวข้อความรู้พื้นฐาน

เพิ่มการ**จดจำ**
กระชับ เข้าใจง่าย

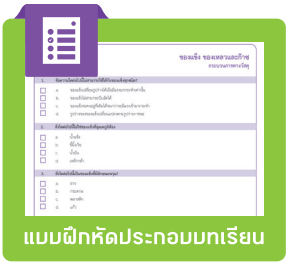

แบบฝึกหัดประกอบบทเรียน

พร้อม**เฉลย**
สามารถดาวน์โหลดได้ไม่จำกัด

แผนการสอน

ช่วยให้ครู
จัดการเรียนการสอนได้สะดวก
แม้ไม่ใช่ครูวิทย์ก็สอนได้

จัดการเรียนการสอนได้หลากหลาย และนักเรียนเรียนรู้ได้ด้วยตนเอง
PBL STEM ลดเวลาเรียน เพิ่มเวลารู้

Online สื่อภาพยนตร์สารคดีสั้น แหล่งเรียนรู้ดิจิทัล tigtag (รูปแบบสมาชิกออนไลน์)

สื่อการเรียนการสอนวิทยาศาสตร์ ในรูปแบบสารคดีสั้น
ที่มาพร้อมกับสื่อประกอบการเรียนการสอนอื่นๆ ที่ครบครัน
เนื้อหาตรงตามหลักสูตรแกนกลาง '51 (ฉบับปรับปรุง '60)
โดยใช้งานผ่านระบบอินเทอร์เนตบนเว็บไซต์ www.tigtag-aksorn.com

ชื่อผู้แต่ง : Twig World

ลำดับ	ชื่อสินค้า	ระดับชั้น	ผู้แต่ง/ผู้แปล	สำนักพิมพ์	รหัสสินค้า	ราคา	จำนวน	รวมเงิน
1	รหัสผู้ใช้ tigtag online อายุ 3 เดือน	ประถมศึกษา	Twig World	อักษร อินสไปร์	7768031	665		
2	รหัสผู้ใช้ tigtag online อายุ 6 เดือน	ประถมศึกษา	Twig World	อักษร อินสไปร์	7768032	1,190		
3	รหัสผู้ใช้ tigtag online อายุ 12 เดือน	ประถมศึกษา	Twig World	อักษร อินสไปร์	7768033	1,890		
4	รหัสผู้ใช้ tigtag online อายุ 24 เดือน	ประถมศึกษา	Twig World	อักษร อินสไปร์	7768034	3,500		
5	รหัสผู้ใช้ tigtag online อายุ 36 เดือน	ประถมศึกษา	Twig World	อักษร อินสไปร์	7768035	4,410		

หมายเหตุ: จำหน่ายช่องทางโรงเรียนและบุคคลทั่วไป / รับชำระด้วยเงินสดเท่านั้น

DVD-ROM สื่อภาพยนตร์สารคดีสั้น แหล่งเรียนรู้ดิจิทัล tigtag (รูปแบบแผ่นดีวีดีรอม)

สื่อการเรียนการสอนวิทยาศาสตร์ ในรูปแบบสารคดีสั้น
ที่มาพร้อมกับสื่อประกอบการเรียนการสอนอื่นๆ ที่ครบครัน
เนื้อหาตรงตามหลักสูตรแกนกลาง '51 (ฉบับปรับปรุง '60)

ชื่อผู้แต่ง : Twig World

▸ข้อมูลสินค้าเพิ่มเติม◂
เพียงสแกน

ลำดับ	ชื่อสินค้า	ระดับชั้น	ผู้แต่ง/ผู้แปล	สำนักพิมพ์	รหัสสินค้า	ราคา	จำนวน	รวมเงิน
	ชุด กระบวนการทางวัสดุ							
1	DVD-ROM Tigtag ของแข็ง	ประถมศึกษา	Twig World	อักษร อินสไปร์	9188039	600		
2	DVD-ROM Tigtag ของเหลว	ประถมศึกษา	Twig World	อักษร อินสไปร์	9188040	600		
3	DVD-ROM Tigtag ก๊าซ	ประถมศึกษา	Twig World	อักษร อินสไปร์	9188041	600		
4	DVD-ROM Tigtag การขยายตัวและการนำความร้อน	ประถมศึกษา	Twig World	อักษร อินสไปร์	9188042	600		
5	DVD-ROM Tigtag ปฏิกิริยาเคมี	ประถมศึกษา	Twig World	อักษร อินสไปร์	9188043	600		
6	DVD-ROM Tigtag แร่ธาตุ	ประถมศึกษา	Twig World	อักษร อินสไปร์	9188044	600		
7	DVD-ROM Tigtag หิน	ประถมศึกษา	Twig World	อักษร อินสไปร์	9188045	600		
8	DVD-ROM Tigtag ดิน	ประถมศึกษา	Twig World	อักษร อินสไปร์	9188046	600		
9	DVD-ROM Tigtag ของผสมคืออะไร	ประถมศึกษา	Twig World	อักษร อินสไปร์	9188047	600		
10	DVD-ROM Tigtag การแยกโดยการกรอง	ประถมศึกษา	Twig World	อักษร อินสไปร์	9188048	600		
11	DVD-ROM Tigtag การเปลี่ยนแปลงของสถานะ	ประถมศึกษา	Twig World	อักษร อินสไปร์	9188126	600		
12	DVD-ROM Tigtag ลักษณะของน้ำ	ประถมศึกษา	Twig World	อักษร อินสไปร์	9188127	600		
13	DVD-ROM Tigtag ลักษณะของอากาศ	ประถมศึกษา	Twig World	อักษร อินสไปร์	9188128	600		
14	DVD-ROM Tigtag ฉนวน	ประถมศึกษา	Twig World	อักษร อินสไปร์	9188129	600		
15	DVD-ROM Tigtag การเผาไหม้	ประถมศึกษา	Twig World	อักษร อินสไปร์	9188130	600		

ลำดับ	ชื่อสินค้า	ระดับชั้น	ผู้แต่ง/ผู้แปล	สำนักพิมพ์	รหัสสินค้า	ราคา	จำนวน	รวมเงิน
16	DVD-ROM Tigtag ปฏิกิริยาเคมีอื่น ๆ	ประถมศึกษา	Twig World	อักษร อินสไปร์	9188131	600		
17	DVD-ROM Tigtag สมบัติของวัสดุธรรมชาติและวัสดุสังเคราะห์	ประถมศึกษา	Twig World	อักษร อินสไปร์	9188132	600		
18	DVD-ROM Tigtag สมบัติของวัสดุ	ประถมศึกษา	Twig World	อักษร อินสไปร์	9188133	600		
19	DVD-ROM Tigtag การเลือกวัสดุที่เหมาะสม	ประถมศึกษา	Twig World	อักษร อินสไปร์	9188134	600		
20	DVD-ROM Tigtag การแยกโดยการร่อนด้วยตะแกรง	ประถมศึกษา	Twig World	อักษร อินสไปร์	9188135	600		
21	DVD-ROM Tigtag การแยกโดยการระเหย	ประถมศึกษา	Twig World	อักษร อินสไปร์	9188136	600		
22	DVD-ROM Tigtag การแยกแบบอื่น ๆ	ประถมศึกษา	Twig World	อักษร อินสไปร์	9188137	600		
	ชุด กระบวนการทางกายภาพ							
23	DVD-ROM Tigtag พลังงานคืออะไร	ประถมศึกษา	Twig World	อักษร อินสไปร์	9188049	600		
24	DVD-ROM Tigtag การเปลี่ยนรูปพลังงาน	ประถมศึกษา	Twig World	อักษร อินสไปร์	9188050	600		
25	DVD-ROM Tigtag ความร้อนและอุณหภูมิ	ประถมศึกษา	Twig World	อักษร อินสไปร์	9188051	600		
26	DVD-ROM Tigtag ไฟฟ้า	ประถมศึกษา	Twig World	อักษร อินสไปร์	9188052	600		
27	DVD-ROM Tigtag วงจรไฟฟ้า	ประถมศึกษา	Twig World	อักษร อินสไปร์	9188053	600		
28	DVD-ROM Tigtag แม่เหล็ก	ประถมศึกษา	Twig World	อักษร อินสไปร์	9188054	600		
29	DVD-ROM Tigtag แรงคืออะไร	ประถมศึกษา	Twig World	อักษร อินสไปร์	9188055	600		
30	DVD-ROM Tigtag แรงเสียดทาน	ประถมศึกษา	Twig World	อักษร อินสไปร์	9188056	600		
31	DVD-ROM Tigtag แรงโน้มถ่วง	ประถมศึกษา	Twig World	อักษร อินสไปร์	9188057	600		
32	DVD-ROM Tigtag แสงคืออะไร	ประถมศึกษา	Twig World	อักษร อินสไปร์	9188058	600		
33	DVD-ROM Tigtag แหล่งกำเนิดแสง	ประถมศึกษา	Twig World	อักษร อินสไปร์	9188059	600		
34	DVD-ROM Tigtag เสียงคืออะไร	ประถมศึกษา	Twig World	อักษร อินสไปร์	9188060	600		
35	DVD-ROM Tigtag เราได้ยินเสียงได้อย่างไร	ประถมศึกษา	Twig World	อักษร อินสไปร์	9188061	600		
36	DVD-ROM Tigtag ความดัง	ประถมศึกษา	Twig World	อักษร อินสไปร์	9188062	600		
37	DVD-ROM Tigtag ระบบสุริยะ	ประถมศึกษา	Twig World	อักษร อินสไปร์	9188063	600		
38	DVD-ROM Tigtag ดวงอาทิตย์ โลกและดวงจันทร์	ประถมศึกษา	Twig World	อักษร อินสไปร์	9188064	600		
39	DVD-ROM Tigtag ชั้นต่าง ๆ ของโลก	ประถมศึกษา	Twig World	อักษร อินสไปร์	9188065	600		
40	DVD-ROM Tigtag ดวงอาทิตย์แหล่งพลังงานหลักของเรา	ประถมศึกษา	Twig World	อักษร อินสไปร์	9188138	600		
41	DVD-ROM Tigtag การเก็บสะสมพลังงาน	ประถมศึกษา	Twig World	อักษร อินสไปร์	9188139	600		
42	DVD-ROM Tigtag การถ่ายโอนความร้อน	ประถมศึกษา	Twig World	อักษร อินสไปร์	9188140	600		
43	DVD-ROM Tigtag ตัวนำและอันตรายของกระแสไฟฟ้า	ประถมศึกษา	Twig World	อักษร อินสไปร์	9188141	600		
44	DVD-ROM Tigtag วงจรอนุกรมและวงจรขนาน	ประถมศึกษา	Twig World	อักษร อินสไปร์	9188142	600		
45	DVD-ROM Tigtag การนำแม่เหล็กไปใช้งาน	ประถมศึกษา	Twig World	อักษร อินสไปร์	9188143	600		

หมายเหตุ : ราคาอาจเปลี่ยนแปลงโปรดถือราคาปกเป็นสำคัญ
รายการหนังสือและแบบฝึกฯ ยกเว้นภาษีมูลค่าเพิ่ม
รายการหนังสือ CD,DVD และสื่ออื่นๆ เป็นราคาที่รวมภาษีมูลค่าเพิ่ม

ลำดับ	ชื่อสินค้า	ระดับชั้น	ผู้แต่ง/ผู้แปล	สำนักพิมพ์	รหัสสินค้า	ราคา	จำนวน	รวมเงิน
46	DVD-ROM Tigtag การลดแรงเสียดทาน	ประถมศึกษา	Twig World	อักษร อินสไปร์	9188144	600		
47	DVD-ROM Tigtag แรงกิริยาและแรงปฏิกิริยา	ประถมศึกษา	Twig World	อักษร อินสไปร์	9188145	600		
48	DVD-ROM Tigtag เฟืองและรอก	ประถมศึกษา	Twig World	อักษร อินสไปร์	9188146	600		
49	DVD-ROM Tigtag เงา	ประถมศึกษา	Twig World	อักษร อินสไปร์	9188147	600		
50	DVD-ROM Tigtag ดวงอาทิตย์เป็นแหล่งกำเนิดแสง	ประถมศึกษา	Twig World	อักษร อินสไปร์	9188148	600		
51	DVD-ROM Tigtag การสะท้อน	ประถมศึกษา	Twig World	อักษร อินสไปร์	9188149	600		
52	DVD-ROM Tigtag แสงขาว	ประถมศึกษา	Twig World	อักษร อินสไปร์	9188150	600		
53	DVD-ROM Tigtag เสียงเดินทางได้อย่างไร	ประถมศึกษา	Twig World	อักษร อินสไปร์	9188151	600		
54	DVD-ROM Tigtag การเปลี่ยนระดับเสียง	ประถมศึกษา	Twig World	อักษร อินสไปร์	9188152	600		
55	DVD-ROM Tigtag อันตรายของเสียง	ประถมศึกษา	Twig World	อักษร อินสไปร์	9188153	600		
56	DVD-ROM Tigtag ดวงจันทร์	ประถมศึกษา	Twig World	อักษร อินสไปร์	9188154	600		
57	DVD-ROM Tigtag ฤดูกาล	ประถมศึกษา	Twig World	อักษร อินสไปร์	9188155	600		
58	DVD-ROM Tigtag น้ำและสภาพอากาศ	ประถมศึกษา	Twig World	อักษร อินสไปร์	9188156	600		
59	DVD-ROM Tigtag นอกระบบสุริยะของเรา	ประถมศึกษา	Twig World	อักษร อินสไปร์	9188157	600		
	ชุด กระบวนการของสิ่งมีชีวิต							
60	DVD-ROM Tigtag สิ่งมีชีวิต	ประถมศึกษา	Twig World	อักษร อินสไปร์	9188066	600		
61	DVD-ROM Tigtag เซลล์	ประถมศึกษา	Twig World	อักษร อินสไปร์	9188067	600		
62	DVD-ROM Tigtag การสืบพันธุ์	ประถมศึกษา	Twig World	อักษร อินสไปร์	9188068	600		
63	DVD-ROM Tigtag ระบบย่อยอาหาร	ประถมศึกษา	Twig World	อักษร อินสไปร์	9188069	600		
64	DVD-ROM Tigtag ระบบหายใจ	ประถมศึกษา	Twig World	อักษร อินสไปร์	9188070	600		
65	DVD-ROM Tigtag สมองและร่างกาย	ประถมศึกษา	Twig World	อักษร อินสไปร์	9188071	600		
66	DVD-ROM Tigtag ส่วนประกอบของพืช	ประถมศึกษา	Twig World	อักษร อินสไปร์	9188072	600		
67	DVD-ROM Tigtag ระบบสืบพันธุ์ของพืชดอก	ประถมศึกษา	Twig World	อักษร อินสไปร์	9188073	600		
68	DVD-ROM Tigtag การเจริญเติบโตของพืช	ประถมศึกษา	Twig World	อักษร อินสไปร์	9188074	600		
69	DVD-ROM Tigtag บทบาทของสิ่งแวดล้อม	ประถมศึกษา	Twig World	อักษร อินสไปร์	9188075	600		
70	DVD-ROM Tigtag การปรับตัว	ประถมศึกษา	Twig World	อักษร อินสไปร์	9188076	600		
71	DVD-ROM Tigtag ห่วงโซ่อาหาร	ประถมศึกษา	Twig World	อักษร อินสไปร์	9188077	600		
72	DVD-ROM Tigtag การจำแนกสิ่งมีชีวิต	ประถมศึกษา	Twig World	อักษร อินสไปร์	9188078	600		
73	DVD-ROM Tigtag สัตว์ไม่มีกระดูกสันหลัง	ประถมศึกษา	Twig World	อักษร อินสไปร์	9188079	600		
74	DVD-ROM Tigtag สัตว์มีกระดูกสันหลัง	ประถมศึกษา	Twig World	อักษร อินสไปร์	9188080	600		
75	DVD-ROM Tigtag อาหารและการออกกำลังกาย	ประถมศึกษา	Twig World	อักษร อินสไปร์	9188081	600		
76	DVD-ROM Tigtag การตระหนักถึงสารเสพติด	ประถมศึกษา	Twig World	อักษร อินสไปร์	9188082	600		
77	DVD-ROM Tigtag การขับถ่าย	ประถมศึกษา	Twig World	อักษร อินสไปร์	9188158	600		
78	DVD-ROM Tigtag วงจรชีวิต	ประถมศึกษา	Twig World	อักษร อินสไปร์	9188159	600		

ลำดับ	ชื่อสินค้า	ระดับชั้น	ผู้แต่ง/ผู้แปล	สำนักพิมพ์	รหัสสินค้า	ราคา	จำนวน	รวมเงิน
79	DVD-ROM Tigtag โครงกระดูกมนุษย์	ประถมศึกษา	Twig World	อักษร อินสไปร์	9188160	600		
80	DVD-ROM Tigtag ข้อต่อและกล้ามเนื้อ	ประถมศึกษา	Twig World	อักษร อินสไปร์	9188161	600		
81	DVD-ROM Tigtag ระบบหมุนเวียนเลือด	ประถมศึกษา	Twig World	อักษร อินสไปร์	9188162	600		
82	DVD-ROM Tigtag การปฏิสนธิและการแพร่พันธุ์	ประถมศึกษา	Twig World	อักษร อินสไปร์	9188163	600		
83	DVD-ROM Tigtag การใช้ประโยชน์จากพืช	ประถมศึกษา	Twig World	อักษร อินสไปร์	9188164	600		
84	DVD-ROM Tigtag พืชและสิ่งแวดล้อม	ประถมศึกษา	Twig World	อักษร อินสไปร์	9188165	600		
85	DVD-ROM Tigtag ถิ่นที่อยู่อาศัย	ประถมศึกษา	Twig World	อักษร อินสไปร์	9188166	600		
86	DVD-ROM Tigtag สายใยอาหาร	ประถมศึกษา	Twig World	อักษร อินสไปร์	9188167	600		
87	DVD-ROM Tigtag การหาอาหาร	ประถมศึกษา	Twig World	อักษร อินสไปร์	9188168	600		
88	DVD-ROM Tigtag ทำไมต้องจัดกลุ่ม	ประถมศึกษา	Twig World	อักษร อินสไปร์	9188169	600		
89	DVD-ROM Tigtag เครื่องมือในการจำแนกสิ่งมีชีวิต	ประถมศึกษา	Twig World	อักษร อินสไปร์	9188170	600		
90	DVD-ROM Tigtag ความต้องการของมนุษย์และสัตว์	ประถมศึกษา	Twig World	อักษร อินสไปร์	9188171	600		
91	DVD-ROM Tigtag จุลินทรีย์	ประถมศึกษา	Twig World	อักษร อินสไปร์	9188172	600		
92	DVD-ROM Tigtag การลดการแพร่ระบาดของเชื้อโรค	ประถมศึกษา	Twig World	อักษร อินสไปร์	9188173	600		
93	DVD-ROM Tigtag ฟัน	ประถมศึกษา	Twig World	อักษร อินสไปร์	9188174	600		
	ชุด ผู้คนและสถานที่							
94	DVD-ROM Tigtag การลดปริมาณ, การใช้ซ้ำ, การนำกลับมาใช้ใหม่	ประถมศึกษา	Twig World	อักษร อินสไปร์	9188083	600		
95	DVD-ROM Tigtag วิทยาศาสตร์และสิ่งแวดล้อม	ประถมศึกษา	Twig World	อักษร อินสไปร์	9188084	600		
96	DVD-ROM Tigtag แหล่งพลังงาน	ประถมศึกษา	Twig World	อักษร อินสไปร์	9188085	600		
97	DVD-ROM Tigtag พลังงานหมุนเวียนและพลังงานสิ้นเปลือง	ประถมศึกษา	Twig World	อักษร อินสไปร์	9188086	600		
98	DVD-ROM Tigtag การใช้ทรัพยากรที่มากเกินไป	ประถมศึกษา	Twig World	อักษร อินสไปร์	9188087	600		
99	DVD-ROM Tigtag มลพิษทางอากาศ	ประถมศึกษา	Twig World	อักษร อินสไปร์	9188088	600		
100	DVD-ROM Tigtag การดูแลรักษาสิ่งแวดล้อม	ประถมศึกษา	Twig World	อักษร อินสไปร์	9188175	600		
101	DVD-ROM Tigtag วัสดุธรรมชาติและวัสดุสังเคราะห์	ประถมศึกษา	Twig World	อักษร อินสไปร์	9188176	600		
102	DVD-ROM Tigtag การเปลี่ยนแปลงด้านสิ่งแวดล้อม	ประถมศึกษา	Twig World	อักษร อินสไปร์	9188177	600		
103	DVD-ROM Tigtag การอภิปรายด้านพลังงาน	ประถมศึกษา	Twig World	อักษร อินสไปร์	9188178	600		
104	DVD-ROM Tigtag อนาคตของพลังงาน	ประถมศึกษา	Twig World	อักษร อินสไปร์	9188179	600		
105	DVD-ROM Tigtag มนุษย์บนโลก	ประถมศึกษา	Twig World	อักษร อินสไปร์	9188180	600		
106	DVD-ROM Tigtag มลพิษทางบก	ประถมศึกษา	Twig World	อักษร อินสไปร์	9188181	600		
107	DVD-ROM Tigtag มลพิษทางน้ำ	ประถมศึกษา	Twig World	อักษร อินสไปร์	9188182	600		

หมายเหตุ : ราคาอาจเปลี่ยนแปลงโปรดถือราคาปกเป็นสำคัญ
รายการหนังสือและแบบฝึกฯ ยกเว้นภาษีมูลค่าเพิ่ม
รายการหนังสือ CD,DVD และสื่ออื่นๆ เป็นราคาที่รวมภาษีมูลค่าเพิ่ม

▸ข้อมูลเพิ่มเติม◂
เพียงสแกน

DVD-ROM สื่อภาพยนตร์สารคดีสั้น แหล่งเรียนรู้ดิจิทัล tigtag (รูปแบบชุดดีวีดีรอม)

สื่อการเรียนการสอนวิทยาศาสตร์ ในรูปแบบสารคดีสั้น ที่มาพร้อมกับสื่อประกอบการเรียนการสอนอื่นๆ ที่ครบครัน เนื้อหาตรงตามหลักสูตรแกนกลาง '51 (ฉบับปรับปรุง '60)

ชื่อผู้แต่ง : Twig World

ลำดับ	ชื่อสินค้า	ระดับชั้น	รหัสสินค้า	ราคา	จำนวน	รวมเงิน
	กลุ่ม กระบวนการทางวัสดุ					
1	tigtag ชุด ของแข็ง ของเหลวและก๊าซ ชุดที่ 1 (3 แผ่น)	ประถมศึกษา	9088036	1,800		
	ประกอบด้วย : ของแข็ง/ของเหลว/ก๊าซ					
2	tigtag ชุด ของแข็ง ของเหลวและก๊าซ ชุดที่ 2 (3 แผ่น)	ประถมศึกษา	9088037	1,800		
	ประกอบด้วย : การเปลี่ยนแปลงของสถานะ/ลักษณะของน้ำ/ ลักษณะของอากาศ					
3	tigtag ชุด การเปลี่ยนแปลงของวัสดุ ชุดที่ 1 (3 แผ่น)	ประถมศึกษา	9088038	1,800		
	ประกอบด้วย : การขยายตัวและการนำความร้อน/ฉนวน/ปฏิกิริยาเคมี					
4	tigtag ชุด การเปลี่ยนแปลงของวัสดุ ชุดที่ 2 (2 แผ่น)	ประถมศึกษา	9088039	1,200		
	ประกอบด้วย : การเผาไหม้/ปฏิกิริยาเคมีอื่น ๆ					
5	tigtag ชุด การแยกของผสม ชุดที่ 1 (3 แผ่น)	ประถมศึกษา	9088040	1,800		
	ประกอบด้วย : ของผสมคืออะไร/การแยกโดยการร่อนด้วยตะแกรง/ การแยกโดยการระเหย					
6	tigtag ชุด การแยกของผสม ชุดที่ 2 (2 แผ่น)	ประถมศึกษา	9088041	1,200		
	ประกอบด้วย : การแยกโดยการกรอง/การแยกแบบอื่น ๆ					
	กลุ่ม กระบวนการทางกายภาพ					
7	tigtag ชุด พลังงานและการถ่ายโอนพลังงาน ชุดที่ 1 (3 แผ่น)	ประถมศึกษา	9088042	1,800		
	ประกอบด้วย : พลังงานคืออะไร/ดวงอาทิตย์แหล่งพลังงานหลัก ของเรา/การเปลี่ยนรูปพลังงาน					
8	tigtag ชุด พลังงานและการถ่ายโอนพลังงาน ชุดที่ 2 (3 แผ่น)	ประถมศึกษา	9088043	1,800		
	ประกอบด้วย : การเก็บสะสมพลังงาน/ความร้อนและอุณหภูมิ/ การถ่ายโอนความร้อน					
9	tigtag ชุด ไฟฟ้าและแม่เหล็ก ชุดที่ 1 (3 แผ่น)	ประถมศึกษา	9088044	1,800		
	ประกอบด้วย : ไฟฟ้า/วงจรไฟฟ้า/ตัวนำและอันตรายของกระแสไฟฟ้า					
10	tigtag ชุด ไฟฟ้าและแม่เหล็ก ชุดที่ 2 (3 แผ่น)	ประถมศึกษา	9088045	1,800		
	ประกอบด้วย : วงจรอนุกรมและวงจรขนาน/แม่เหล็ก/ การนำแม่เหล็กไปใช้งาน					

หมายเหตุ : ราคาอาจเปลี่ยนแปลงโปรดถือราคาปกเป็นสำคัญ
รายการหนังสือและแบบฝึกฯ ยกเว้นภาษีมูลค่าเพิ่ม
รายการหนังสือ CD,DVD และสื่ออื่นๆ เป็นราคาที่รวมภาษีมูลค่าเพิ่ม

ลำดับ	ชื่อสินค้า	ระดับชั้น	รหัสสินค้า	ราคา	จำนวน	รวมเงิน
11	tigtag ชุด แรงและการเคลื่อนที่ ชุดที่ 1 (3 แผ่น)	ประถมศึกษา	9088046	1,800		
	ประกอบด้วย : แรงคืออะไร/แรงเสียดทาน/การลดแรงเสียดทาน					
12	tigtag ชุด แรงและการเคลื่อนที่ ชุดที่ 2 (3 แผ่น)	ประถมศึกษา	9088047	1,800		
	ประกอบด้วย : แรงกิริยาและแรงปฏิกิริยา/แรงโน้มถ่วง/เฟืองและรอก					
	กลุ่ม กระบวนการของสิ่งมีชีวิต					
13	tigtag ชุด ขั้นตอนการดำรงชีวิต ชุดที่ 1 (3 แผ่น)	ประถมศึกษา	9088048	1,800		
	ประกอบด้วย : สิ่งมีชีวิต/เซลล์/การขับถ่าย					
14	tigtag ชุด ขั้นตอนการดำรงชีวิต ชุดที่ 2 (2 แผ่น)	ประถมศึกษา	9088049	1,200		
	ประกอบด้วย : วงจรชีวิต/การสืบพันธุ์					
15	tigtag ชุด ระบบร่างกาย ชุดที่ 1 (3 แผ่น)	ประถมศึกษา	9088050	1,800		
	ประกอบด้วย : โครงกระดูกมนุษย์/ข้อต่อและกล้ามเนื้อ/ ระบบย่อยอาหาร					
16	tigtag ชุด ระบบร่างกาย ชุดที่ 2 (3 แผ่น)	ประถมศึกษา	9088051	1,800		
	ประกอบด้วย : ระบบหายใจ/ระบบหมุนเวียนเลือด/ สมองและร่างกาย					
17	tigtag ชุด พืชสีเขียว ชุดที่ 1 (3 แผ่น)	ประถมศึกษา	9088052	1,800		
	ประกอบด้วย : ส่วนประกอบของพืช/ระบบสืบพันธุ์ของพืชดอก/ การปฏิสนธิและการแพร่พันธุ์					
18	tigtag ชุด พืชสีเขียว ชุดที่ 2 (3 แผ่น)	ประถมศึกษา	9088053	1,800		
	ประกอบด้วย : การเจริญเติบโตของพืช/การใช้ประโยชน์จากพืช/ พืชและสิ่งแวดล้อม					
	กลุ่ม ผู้คนและสถานที่					
19	tigtag ชุด การดูแลรักษาและการตระหนักด้านสิ่งแวดล้อม ชุดที่ 1 (3 แผ่น)	ประถมศึกษา	9088054	1,800		
	ประกอบด้วย : การดูแลรักษาสิ่งแวดล้อม/วัสดุธรรมชาติและวัสดุสังเคราะห์/ การลดปริมาณ การใช้ซ้ำ การนำกลับมาใช้ใหม่					
20	tigtag ชุด การดูแลรักษาและการตระหนักด้านสิ่งแวดล้อม ชุดที่ 2 (2 แผ่น)	ประถมศึกษา	9088055	1,200		
	ประกอบด้วย : วิทยาศาสตร์และสิ่งแวดล้อม/ การเปลี่ยนแปลงด้านสิ่งแวดล้อม					
21	tigtag ชุด อนาคตของพลังงาน (4 แผ่น)	ประถมศึกษา	9088056	2,400		
	ประกอบด้วย : แหล่งพลังงาน/อนาคตของพลังงาน/พลังงานหมุนเวียนและ พลังงานสิ้นเปลือง/การอภิปรายด้านพลังงาน					
	กลุ่ม กระบวนการทางวัสดุ					
22	tigtag ชุด การจำแนกวัสดุ ชุดที่ 1 (3 แผ่น)	ประถมศึกษา	9088057	1,800		
	ประกอบด้วย : สมบัติของวัสดุธรรมชาติและวัสดุสังเคราะห์/สมบัติของวัสดุ /การเลือกวัสดุที่เหมาะสม					
23	tigtag ชุด การจำแนกวัสดุ ชุดที่ 2 (3 แผ่น)	ประถมศึกษา	9088058	1,800		
	ประกอบด้วย : แร่ธาตุ/หิน/ดิน					

หมายเหตุ : ราคาอาจเปลี่ยนแปลงโปรดถือราคาปกเป็นสำคัญ
รายการหนังสือและแบบฝึกฯ ยกเว้นภาษีมูลค่าเพิ่ม
รายการหนังสือ CD,DVD และสื่ออื่นๆ เป็นราคาที่รวมภาษีมูลค่าเพิ่ม

ลำดับ	ชื่อสินค้า	ระดับชั้น	รหัสสินค้า	ราคา	จำนวน	รวมเงิน
	กลุ่ม กระบวนการทางกายภาพ					
24	tigtag ชุด แสง ชุดที่ 1 (3 แผ่น)	ประถมศึกษา	9088059	1,800		
	ประกอบด้วย : แสงคืออะไร/แหล่งกำเนิดแสง/เงา					
25	tigtag ชุด แสง ชุดที่ 2 (3 แผ่น)	ประถมศึกษา	9088060	1,800		
	ประกอบด้วย : ดวงอาทิตย์เป็นแหล่งกำเนิดแสง/การสะท้อน/แสงขาว					
26	tigtag ชุด เสียง ชุดที่ 1 (3 แผ่น)	ประถมศึกษา	9088061	1,800		
	ประกอบด้วย : เสียงคืออะไร/เสียงเดินทางได้อย่างไร/ เราได้ยินเสียงได้อย่างไร					
27	tigtag ชุด เสียง ชุดที่ 2 (3 แผ่น)	ประถมศึกษา	9088062	1,800		
	ประกอบด้วย : การเปลี่ยนระดับเสียง/ความดัง/อันตรายของเสียง					
28	tigtag ชุด โลกและสิ่งที่อยู่เลยออกไป ชุดที่ 1 (4 แผ่น)	ประถมศึกษา	9088063	2,400		
	ประกอบด้วย : ระบบสุริยะ/ดวงจันทร์/ดวงอาทิตย์ โลกและดวงจันทร์/ฤดูกาล					
29	tigtag ชุด โลกและสิ่งที่อยู่เลยออกไป ชุดที่ 2 (3 แผ่น)	ประถมศึกษา	9088064	1,800		
	ประกอบด้วย : น้ำและสภาพอากาศ/ชั้นต่างๆ ของโลก/ นอกระบบสุริยะของเรา					
	กลุ่ม กระบวนการของสิ่งมีชีวิต					
30	tigtag ชุด สิ่งมีชีวิตและสิ่งแวดล้อม ชุดที่ 1 (3 แผ่น)	ประถมศึกษา	9088065	1,800		
	ประกอบด้วย : ถิ่นที่อยู่อาศัย/บทบาทของสิ่งแวดล้อม/การปรับตัว					
31	tigtag ชุด สิ่งมีชีวิตและสิ่งแวดล้อม ชุดที่ 2 (3 แผ่น)	ประถมศึกษา	9088066	1,800		
	ประกอบด้วย : ห่วงโซ่อาหาร/สายใยอาหาร/การหาอาหาร					
32	tigtag ชุด ความหลากหลาย และการจำแนกสิ่งมีชีวิต ชุดที่ 1 (2 แผ่น)	ประถมศึกษา	9088067	1,200		
	ประกอบด้วย : ทำไมต้องจัดกลุ่ม/การจำแนกสิ่งมีชีวิต					
33	tigtag ชุด ความหลากหลายและการจำแนกสิ่งมีชีวิต ชุดที่ 2 (3 แผ่น)	ประถมศึกษา	9088068	1,800		
	ประกอบด้วย : สัตว์ไม่มีกระดูกสันหลัง/สัตว์มีกระดูกสันหลัง/ เครื่องมือในการจำแนกสิ่งมีชีวิต					
34	tigtag ชุด มนุษย์และสัตว์ต่างๆ ชุดที่ 1 (3 แผ่น)	ประถมศึกษา	9088069	1,800		
	ประกอบด้วย : ความต้องการของมนุษย์และสัตว์/จุลินทรีย์/ การลดการแพร่ระบาดของเชื้อโรค					
35	tigtag ชุด มนุษย์และสัตว์ต่างๆ ชุดที่ 2 (3 แผ่น)	ประถมศึกษา	9088070	1,800		
	ประกอบด้วย : อาหารและการออกกำลังกาย/ การตระหนักถึงสารเสพติด/ฟัน					
	กลุ่ม ผู้คนและสถานที่					
36	tigtag ชุด ผลกระทบต่อมนุษย์ที่มีต่อสิ่งแวดล้อม ชุดที่ 1 (2 แผ่น)	ประถมศึกษา	9088071	1,200		
	ประกอบด้วย : มนุษย์บนโลก/การใช้ทรัพยากรที่มากเกินไป					
37	tigtag ชุด ผลกระทบต่อมนุษย์ที่มีต่อสิ่งแวดล้อม ชุดที่ 1 (3 แผ่น)	ประถมศึกษา	9088072	1,800		
	ประกอบด้วย : มลพิษทางบก/มลพิษทางน้ำ/มลพิษทางอากาศ					

สื่อเพิ่มผลสัมฤทธิ์ทางวิทยาศาสตร์

เพิ่ม **ทักษะการคิดวิเคราะห์**

จบ ครบ เห็นภาพใน **3 นาที**

รู้ก่อนเรียน ทวนหลังเรียน

แค่ **ดู** ก็ **เก่ง** แล้ว!!

ผู้ช่วยครู

ในการสอนวิทยาศาสตร์ ให้กระชับและสนุก

- ใช้ประกอบการสอนได้ง่าย ครบ ตรงตามหน่วยการเรียนรู้ของแต่ละระดับชั้น ม.1-6
- ภาพยนตร์สั้น มากกว่า 1,500 เรื่อง
- ภาษาไทยและภาษาอังกฤษ
- พร้อมทั้งแบบฝึกหัด แบบทดสอบ และใบงานพร้อมใช้

ได้เรียนรู้ครบทั้ง 6 หมวด

ฟิสิกส์ | เคมี | ชีววิทยา | โลก ดาราศาสตร์ และอวกาศ | คณิตศาสตร์ | ภูมิศาสตร์มนุษย์

Twig

▶ชมตัวอย่าง Twig◀

ตรงตามหลักสูตรแกนกลาง'51
(ฉบับปรับปรุง'60)

คลิปสอนวิทยาศาสตร์มัธยมศึกษา
ข้อมูลน่ารู้ : ธาตุ สารประกอบ และสารผสม

ตัวอย่างจาก www.twig-aksorn.com

แพ็คเกจ 1

ชุด DVD-ROM Twig
ครบ 37 ชุด (102 แผ่น)

ฟรี! Online Twig User
จำนวน 3 Users ระยะเวลาใช้งาน 1 ปี
มูลค่า 1,950 บาท

ราคาชุดละ **61,200**

แพ็คเกจ 2

ชุด DVD-ROM Twig
ครบ 37 ชุด (102 แผ่น)

+ Online Twig User
จำนวน 100 Users
ระยะเวลาใช้งาน 1 ปี

ฟรี! Online Twig User
จำนวน 3 Users ระยะเวลาใช้งาน 1 ปี
มูลค่า 1,950 บาท

ราคาชุดละ **120,000**

แพ็คเกจ 3

ชุด DVD-ROM Twig
ครบ 37 ชุด (102 แผ่น)

+ Online Twig User
จำนวน 100 Users
ระยะเวลาใช้งาน 1 ปี

+ Twig Box
ระยะเวลาใช้งาน 3 ปี

ฟรี! Online Twig User
Users ระยะเวลาใช้งาน 1 ปี
จำ 1,950 บาท

และจัดอบรม
การใช้สื่อ Twig
จำนวน 1 ครั้ง

ราคาชุดละ **180,000**

โปรโมชั่นพิเศษ

เมื่อซื้อ **Online Twig 30 users**
จากปกติ 81,900 บาท

พิเศษแพ็คละ
19,500 บาท

เฉลี่ยราคา user ละ 650 บาท เท่านั้น
(อายุการใช้งาน 12 เดือน)

▶ทดลองใช้งานฟรีได้ที่◀

*จำหน่ายช่องทางโรงเรียนเท่านั้น

ง่ายกว่า!! กับการหาคลิปวิดีโอให้ตรงกับเนื้อหา

TWIG ไม่ใช่แค่คลิป แต่คือ สื่อการสอนพร้อมใช้

▶ชมตัวอย่าง Twig◀

DVD-ROM Twig

เนื้อหาตรงตามหน่วยการเรียนรู้
ในหลักสูตรแกนกลาง'51 (ฉบับปรับปรุง'60)

สื่อการเรียนการสอนรางวัลยอดเยี่ยมระดับโลก

ผลิตจากสารคดีคุณภาพระดับโลก

TWIG มาพร้อมกับสื่อการสอนที่ครบครัน

DVD-ROM 1 แผ่น ประกอบด้วย

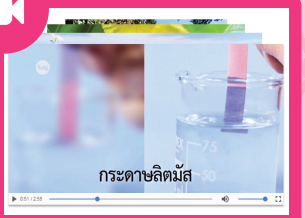

ภาพยนตร์ของทวิก

นำเสนอจากเรื่องจริง
ภาพสวย เนื้อหาครบ
เข้าใจง่ายใน 3 นาที

ใบงาน

พร้อมแนวทาง
การจัดกิจกรรม
ดาวน์โหลดได้ไม่จำกัด

ภาพประกอบบทเรียน

คุณครูสามารถ
นำไปใช้เป็นสื่อการสอนได้

แบบทดสอบ

ประเมินตามเกณฑ์
ดาวน์โหลดได้ไม่จำกัด

แผนการสอน

อธิบายอย่างละเอียด
ทุกขั้นตอน

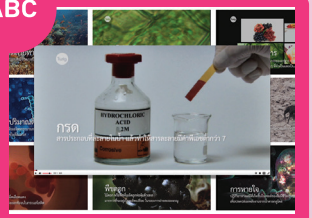

อภิธานศัพท์

สามารถ**ทบทวน**และ
จดจำเนื้อหาได้ง่ายขึ้น

Online สื่อภาพยนตร์สารคดีสั้น หล่งเรียนรู้ดิจิทัล Twig (รูปแบบสมาชิกออนไลน์)

สื่อการเรียนการสอนวิทยาศาสตร์ คณิตศาสตร์ และสังคมศึกษาในรูปแบบสารคดีสั้น ที่มาพร้อมกับสื่อประกอบการเรียนการสอนอื่น ๆ ที่ครบครันที่ครบครัน เนื้อหาตรงตามหลักสูตรแกนกลาง'51 (ฉบับปรับปรุง'60) โดยใช้งานผ่านระบบอินเทอร์เนตบนเว็บไซต์ www.twig-aksorn.com

ลำดับ	ชื่อสินค้า	ระดับชั้น	ผู้แต่ง/ผู้แปล	สำนักพิมพ์	รหัสสินค้า	ราคา	จำนวน	รวมเงิน
1	รหัสผู้ใช้ Twig online อายุ 3 เดือน	ระดับมัธยมศึกษา	Twig World	อักษร อินสไปร์	7768006	945		
2	รหัสผู้ใช้ Twig online อายุ 6 เดือน	ระดับมัธยมศึกษา	Twig World	อักษร อินสไปร์	7768007	1,785		
3	รหัสผู้ใช้ Twig online อายุ 12 เดือน	ระดับมัธยมศึกษา	Twig World	อักษร อินสไปร์	7768009	2,730		
4	รหัสผู้ใช้ Twig online อายุ 24 เดือน	ระดับมัธยมศึกษา	Twig World	อักษร อินสไปร์	7768008	5,040		
5	รหัสผู้ใช้ Twig online อายุ 36 เดือน	ระดับมัธยมศึกษา	Twig World	อักษร อินสไปร์	7768036	6,300		

DVD-ROM สื่อภาพยนตร์สารคดีสั้น แหล่งเรียนรู้ดิจิทัล Twig (รูปแบบแผ่นดีวีดีรอม)

สื่อการเรียนการสอนวิทยาศาสตร์ คณิตศาสตร์ และสังคมศึกษาในรูปแบบสารคดีสั้นที่มาพร้อมกับสื่อประกอบการเรียนการสอนอื่นๆ ที่ครบครัน เนื้อหาตรงตามหลักสูตรแกนกลาง '51 (ฉบับปรับปรุง '60)

ชื่อผู้แต่ง : Twig World

ลำดับ	ชื่อสินค้า	ระดับชั้น	ผู้แต่ง/ผู้แปล	สำนักพิมพ์	รหัสสินค้า	ราคา	จำนวน	รวมเงิน
	หมวดวิทยาศาสตร์ กลุ่ม ฟิสิกส์							
1	DVD-ROM Twig วงจรไฟฟ้า	มัธยมศึกษา	Twig World	อักษร อินสไปร์	9188009	600		
2	DVD-ROM Twig แม่เหล็ก	มัธยมศึกษา	Twig World	อักษร อินสไปร์	9188010	600		
3	DVD-ROM Twig พลังงาน	มัธยมศึกษา	Twig World	อักษร อินสไปร์	9188011	600		
4	DVD-ROM Twig ความร้อน	มัธยมศึกษา	Twig World	อักษร อินสไปร์	9188012	600		
5	DVD-ROM Twig กัมมันตภาพรังสี	มัธยมศึกษา	Twig World	อักษร อินสไปร์	9188013	600		
6	DVD-ROM Twig แรงกระทำต่อวัตถุ	มัธยมศึกษา	Twig World	อักษร อินสไปร์	9188014	600		
7	DVD-ROM Twig กฎของนิวตัน	มัธยมศึกษา	Twig World	อักษร อินสไปร์	9188015	600		
8	DVD-ROM Twig ความดัน	มัธยมศึกษา	Twig World	อักษร อินสไปร์	9188016	600		
9	DVD-ROM Twig ระบบสุริยะ	มัธยมศึกษา	Twig World	อักษร อินสไปร์	9188017	600		
10	DVD-ROM Twig ดวงอาทิตย์และดาวฤกษ์	มัธยมศึกษา	Twig World	อักษร อินสไปร์	9188018	600		
11	DVD-ROM Twig บิกแบง	มัธยมศึกษา	Twig World	อักษร อินสไปร์	9188019	600		
12	DVD-ROM Twig การสำรวจอวกาศ	มัธยมศึกษา	Twig World	อักษร อินสไปร์	9188020	600		
13	DVD-ROM Twig สเปกตรัมคลื่นแม่เหล็กไฟฟ้า	มัธยมศึกษา	Twig World	อักษร อินสไปร์	9188021	600		
14	DVD-ROM Twig เสียง	มัธยมศึกษา	Twig World	อักษร อินสไปร์	9188022	600		
15	DVD-ROM Twig แสงที่ตามองเห็น	มัธยมศึกษา	Twig World	อักษร อินสไปร์	9188023	600		
16	DVD-ROM Twig ไฟฟ้า	มัธยมศึกษา	Twig World	อักษร อินสไปร์	9188091	600		

หมายเหตุ : ราคาอาจเปลี่ยนแปลงโปรดถือราคาปกเป็นสำคัญ
รายการหนังสือและแบบฝึกฯ ยกเว้นภาษีมูลค่าเพิ่ม
รายการหนังสือ CD,DVD และสื่ออื่นๆ เป็นราคาที่รวมภาษีมูลค่าเพิ่ม

ลำดับ	ชื่อสินค้า	ระดับชั้น	ผู้แต่ง/ผู้แปล	สำนักพิมพ์	รหัสสินค้า	ราคา	จำนวน	รวมเงิน
17	DVD-ROM Twig ดวงจันทร์	มัธยมศึกษา	Twig World	อักษร อินสไปร์	9188092	600		
18	DVD-ROM Twig ชีวิตในจักรวาล	มัธยมศึกษา	Twig World	อักษร อินสไปร์	9188093	600		
19	DVD-ROM Twig ดาวเทียม	มัธยมศึกษา	Twig World	อักษร อินสไปร์	9188094	600		
	หมวดวิทยาศาสตร์ กลุ่ม เคมี							
20	DVD-ROM Twig อะตอม	มัธยมศึกษา	Twig World	อักษร อินสไปร์	9188024	600		
21	DVD-ROM Twig พันธะเคมี	มัธยมศึกษา	Twig World	อักษร อินสไปร์	9188025	600		
22	DVD-ROM Twig สถานะของสาร	มัธยมศึกษา	Twig World	อักษร อินสไปร์	9188026	600		
23	DVD-ROM Twig การค้นพบธาตุ	มัธยมศึกษา	Twig World	อักษร อินสไปร์	9188027	600		
24	DVD-ROM Twig สารอาหาร	มัธยมศึกษา	Twig World	อักษร อินสไปร์	9188028	600		
25	DVD-ROM Twig อโลหะ	มัธยมศึกษา	Twig World	อักษร อินสไปร์	9188029	600		
26	DVD-ROM Twig กรด เบส	มัธยมศึกษา	Twig World	อักษร อินสไปร์	9188030	600		
27	DVD-ROM Twig การเปลี่ยนแปลงพลังงาน	มัธยมศึกษา	Twig World	อักษร อินสไปร์	9188031	600		
28	DVD-ROM Twig ผลิตภัณฑ์น้ำมัน	มัธยมศึกษา	Twig World	อักษร อินสไปร์	9188125	600		
	หมวดวิทยาศาสตร์ กลุ่ม ชีววิทยา							
29	DVD-ROM Twig ทฤษฎีวิวัฒนาการ	มัธยมศึกษา	Twig World	อักษร อินสไปร์	9188032	600		
30	DVD-ROM Twig การรับความรู้สึก	มัธยมศึกษา	Twig World	อักษร อินสไปร์	9188033	600		
31	DVD-ROM Twig การประยุกต์ใช้พันธุศาสตร์	มัธยมศึกษา	Twig World	อักษร อินสไปร์	9188034	600		
32	DVD-ROM Twig ระบบนิเวศ	มัธยมศึกษา	Twig World	อักษร อินสไปร์	9188035	600		
33	DVD-ROM Twig ห่วงโซ่อาหาร	มัธยมศึกษา	Twig World	อักษร อินสไปร์	9188036	600		
34	DVD-ROM Twig การย่อยอาหาร	มัธยมศึกษา	Twig World	อักษร อินสไปร์	9188037	600		
35	DVD-ROM Twig วงจรชีวิตของพืช	มัธยมศึกษา	Twig World	อักษร อินสไปร์	9188038	600		
36	DVD-ROM Twig การปรับตัว	มัธยมศึกษา	Twig World	อักษร อินสไปร์	9188112	600		
37	DVD-ROM Twig การสูญพันธุ์	มัธยมศึกษา	Twig World	อักษร อินสไปร์	9188113	600		
38	DVD-ROM Twig สมอง	มัธยมศึกษา	Twig World	อักษร อินสไปร์	9188114	600		
39	DVD-ROM Twig ดีเอ็นเอ	มัธยมศึกษา	Twig World	อักษร อินสไปร์	9188115	600		
40	DVD-ROM Twig การเปลี่ยนแปลงในระบบนิเวศ	มัธยมศึกษา	Twig World	อักษร อินสไปร์	9188116	600		
41	DVD-ROM Twig สมรรถภาพทางกาย	มัธยมศึกษา	Twig World	อักษร อินสไปร์	9188117	600		
42	DVD-ROM Twig สุขภาพและโรคภัย	มัธยมศึกษา	Twig World	อักษร อินสไปร์	9188118	600		
43	DVD-ROM Twig โภชนาการ	มัธยมศึกษา	Twig World	อักษร อินสไปร์	9188119	600		
44	DVD-ROM Twig สารเสพติด	มัธยมศึกษา	Twig World	อักษร อินสไปร์	9188120	600		
45	DVD-ROM Twig หัวใจและเลือด	มัธยมศึกษา	Twig World	อักษร อินสไปร์	9188121	600		
46	DVD-ROM Twig กล้ามเนื้อและกระดูก	มัธยมศึกษา	Twig World	อักษร อินสไปร์	9188122	600		
47	DVD-ROM Twig พลังงานและการเจริญเติบโต	มัธยมศึกษา	Twig World	อักษร อินสไปร์	9188123	600		
48	DVD-ROM Twig โครงสร้างของพืช	มัธยมศึกษา	Twig World	อักษร อินสไปร์	9188124	600		

ลำดับ	ชื่อสินค้า	ระดับชั้น	ผู้แต่ง/ผู้แปล	สำนักพิมพ์	รหัสสินค้า	ราคา	จำนวน	รวมเงิน
	หมวดวิทยาศาสตร์ กลุ่ม โลก ดาราศาสตร์ และอวกาศ							
49	DVD-ROM Twig อนาคตของทรัพยากรด้านพลังงาน	มัธยมศึกษา	Twig World	อักษร อินสไปร์	9188095	600		
50	DVD-ROM Twig พลังงานที่ไม่หมุนเวียน	มัธยมศึกษา	Twig World	อักษร อินสไปร์	9188096	600		
51	DVD-ROM Twig พลังงานทดแทน	มัธยมศึกษา	Twig World	อักษร อินสไปร์	9188097	600		
52	DVD-ROM Twig น้ำในฐานะที่เป็นทรัพยากร	มัธยมศึกษา	Twig World	อักษร อินสไปร์	9188098	600		
53	DVD-ROM Twig การกัดเซาะชายฝั่ง	มัธยมศึกษา	Twig World	อักษร อินสไปร์	9188099	600		
54	DVD-ROM Twig หินบนโลก	มัธยมศึกษา	Twig World	อักษร อินสไปร์	9188100	600		
55	DVD-ROM Twig โครงสร้างของโลก	มัธยมศึกษา	Twig World	อักษร อินสไปร์	9188101	600		
56	DVD-ROM Twig แผ่นดินไหว	มัธยมศึกษา	Twig World	อักษร อินสไปร์	9188102	600		
57	DVD-ROM Twig การกัดเซาะโดยธารน้ำแข็ง	มัธยมศึกษา	Twig World	อักษร อินสไปร์	9188103	600		
58	DVD-ROM Twig การกร่อนโดยแม่น้ำ	มัธยมศึกษา	Twig World	อักษร อินสไปร์	9188104	600		
59	DVD-ROM Twig ภูเขาไฟ	มัธยมศึกษา	Twig World	อักษร อินสไปร์	9188105	600		
60	DVD-ROM Twig การเปลี่ยนแปลงชั้นบรรยากาศ	มัธยมศึกษา	Twig World	อักษร อินสไปร์	9188106	600		
61	DVD-ROM Twig มนุษย์และวัฏจักรคาร์บอน	มัธยมศึกษา	Twig World	อักษร อินสไปร์	9188107	600		
62	DVD-ROM Twig มลพิษ	มัธยมศึกษา	Twig World	อักษร อินสไปร์	9188108	600		
63	DVD-ROM Twig น้ำ	มัธยมศึกษา	Twig World	อักษร อินสไปร์	9188109	600		
64	DVD-ROM Twig ระบบสภาพอากาศ	มัธยมศึกษา	Twig World	อักษร อินสไปร์	9188110	600		
65	DVD-ROM Twig ลม	มัธยมศึกษา	Twig World	อักษร อินสไปร์	9188111	600		
	หมวดวิทยาศาสตร์ กลุ่ม ภูมิศาสตร์มนุษย์							
66	DVD-ROM Twig วิถีชีวิตที่เปลี่ยนแปลง	มัธยมศึกษา	Twig World	อักษร อินสไปร์	9183047	600		
67	DVD-ROM Twig โลกาภิวัตน์	มัธยมศึกษา	Twig World	อักษร อินสไปร์	9183048	600		
68	DVD-ROM Twig โลกที่ไม่เท่าเทียม	มัธยมศึกษา	Twig World	อักษร อินสไปร์	9183049	600		
69	DVD-ROM Twig การทำแผนที่โลก	มัธยมศึกษา	Twig World	อักษร อินสไปร์	9183050	600		
70	DVD-ROM Twig เปรียบเทียบเมืองกับชนบท	มัธยมศึกษา	Twig World	อักษร อินสไปร์	9183051	600		
71	DVD-ROM Twig การเดินทางและการอพยพ	มัธยมศึกษา	Twig World	อักษร อินสไปร์	9183052	600		
72	DVD-ROM Twig ที่อยู่ของเรา	มัธยมศึกษา	Twig World	อักษร อินสไปร์	9183053	600		
	หมวดวิทยาศาสตร์ (วิทยาการคำนวณ) กลุ่ม คณิตศาสตร์							
73	DVD-ROM Twig แบบจำลองเชิงพีชคณิต	มัธยมศึกษา	Twig World	อักษร อินสไปร์	9186012	600		
74	DVD-ROM Twig คณิตศาสตร์ในประวัติศาสตร์ยุคใหม่	มัธยมศึกษา	Twig World	อักษร อินสไปร์	9186020	600		
75	DVD-ROM Twig สัดส่วนและทัศนมิติ	มัธยมศึกษา	Twig World	อักษร อินสไปร์	9186021	600		
	หมวดคณิตศาสตร์							
76	DVD-ROM Twig ความแม่นยำและการประมาณ	มัธยมศึกษา	Twig World	อักษร อินสไปร์	9186010	600		
77	DVD-ROM Twig การพิสูจน์	มัธยมศึกษา	Twig World	อักษร อินสไปร์	9186011	600		
78	DVD-ROM Twig แบบจำลองเชิงพีชคณิต	มัธยมศึกษา	Twig World	อักษร อินสไปร์	9186012	600		
79	DVD-ROM Twig พิกัด	มัธยมศึกษา	Twig World	อักษร อินสไปร์	9186013	600		

หมายเหตุ : ราคาอาจเปลี่ยนแปลงโปรดถือราคาปกเป็นสำคัญ
รายการหนังสือและแบบฝึกฯ ยกเว้นภาษีมูลค่าเพิ่ม
รายการหนังสือ CD,DVD และสื่ออื่นๆ เป็นราคาที่รวมภาษีมูลค่าเพิ่ม

ลำดับ	ชื่อสินค้า	ระดับชั้น	ผู้แต่ง/ผู้แปล	สำนักพิมพ์	รหัสสินค้า	ราคา	จำนวน	รวมเงิน
80	DVD-ROM Twig สมการ	มัธยมศึกษา	Twig World	อักษร อินสไปร์	9186014	600		
81	DVD-ROM Twig เซต	มัธยมศึกษา	Twig World	อักษร อินสไปร์	9186015	600		
82	DVD-ROM Twig นักคณิตศาสตร์ผู้ยิ่งใหญ่ 1	มัธยมศึกษา	Twig World	อักษร อินสไปร์	9186016	600		
83	DVD-ROM Twig นักคณิตศาสตร์ผู้ยิ่งใหญ่ 2	มัธยมศึกษา	Twig World	อักษร อินสไปร์	9186017	600		
84	DVD-ROM Twig คณิตศาสตร์ผ่านกาลเวลา 1	มัธยมศึกษา	Twig World	อักษร อินสไปร์	9186018	600		
85	DVD-ROM Twig คณิตศาสตร์ผ่านกาลเวลา 2	มัธยมศึกษา	Twig World	อักษร อินสไปร์	9186019	600		
86	DVD-ROM Twig คณิตศาสตร์ในประวัติศาสตร์ยุคใหม่	มัธยมศึกษา	Twig World	อักษร อินสไปร์	9186020	600		
87	DVD-ROM Twig สัดส่วนและทัศนมิติ	มัธยมศึกษา	Twig World	อักษร อินสไปร์	9186021	600		
88	DVD-ROM Twig เลขฐานสอง	มัธยมศึกษา	Twig World	อักษร อินสไปร์	9186022	600		
89	DVD-ROM Twig เลขฐานสิบและทศนิยม	มัธยมศึกษา	Twig World	อักษร อินสไปร์	9186023	600		
90	DVD-ROM Twig เลขจำนวนเต็มและจำนวนธรรมชาติ	มัธยมศึกษา	Twig World	อักษร อินสไปร์	9186024	600		
91	DVD-ROM Twig รูปแบบจำนวน	มัธยมศึกษา	Twig World	อักษร อินสไปร์	9186025	600		
92	DVD-ROM Twig เปอร์เซ็นต์	มัธยมศึกษา	Twig World	อักษร อินสไปร์	9186026	600		
93	DVD-ROM Twig ยกกำลัง	มัธยมศึกษา	Twig World	อักษร อินสไปร์	9186027	600		
94	DVD-ROM Twig เศษส่วนและอัตราส่วน	มัธยมศึกษา	Twig World	อักษร อินสไปร์	9186028	600		
95	DVD-ROM Twig จำนวนพิเศษ	มัธยมศึกษา	Twig World	อักษร อินสไปร์	9186029	600		
96	DVD-ROM Twig รูปทรง 3 มิติ	มัธยมศึกษา	Twig World	อักษร อินสไปร์	9186030	600		
97	DVD-ROM Twig วงกลม	มัธยมศึกษา	Twig World	อักษร อินสไปร์	9186031	600		
98	DVD-ROM Twig ความคล้ายและการเปลี่ยนรูป	มัธยมศึกษา	Twig World	อักษร อินสไปร์	9186032	600		
99	DVD-ROM Twig สามเหลี่ยม	มัธยมศึกษา	Twig World	อักษร อินสไปร์	9186033	600		
100	DVD-ROM Twig ตรีโกณมิติ	มัธยมศึกษา	Twig World	อักษร อินสไปร์	9186034	600		
101	DVD-ROM Twig เส้นตรงและเส้นโค้ง	มัธยมศึกษา	Twig World	อักษร อินสไปร์	9186035	600		
102	DVD-ROM Twig เหตุการณ์สุดขีด	มัธยมศึกษา	Twig World	อักษร อินสไปร์	9186037	600		
103	DVD-ROM Twig แบบจำลองความน่าจะเป็น	มัธยมศึกษา	Twig World	อักษร อินสไปร์	9186038	600		
104	DVD-ROM Twig การสุ่มตัวอย่าง	มัธยมศึกษา	Twig World	อักษร อินสไปร์	9186039	600		
105	DVD-ROM Twig การวัดค่าเชิงสถิติ	มัธยมศึกษา	Twig World	อักษร อินสไปร์	9186040	600		

DVD-ROM สื่อภาพยนตร์สารคดีสั้น แหล่งเรียนรู้ดิจิทัล Twig (รูปแบบชุดดีวีดีรอม)

สื่อการเรียนการสอนวิทยาศาสตร์ คณิตศาสตร์ และสังคมศึกษาในรูปแบบสารคดีสั้น
ที่มาพร้อมกับสื่อประกอบการเรียนการสอนอื่นๆ ที่ครบครัน
เนื้อหาตรงตามหลักสูตรแกนกลาง '51(ฉบับปรับปรุง '60)

ชื่อผู้แต่ง : Twig World

ลำดับ	ชื่อสินค้า	ระดับชั้น	รหัสสินค้า	ราคา	จำนวน	รวมเงิน
	กลุ่ม ฟิสิกส์					
1	Twig ชุด ไฟฟ้าและวงจร (3 แผ่น)	มัธยมศึกษา	9088014	1,800		
	ประกอบด้วย : วงจรไฟฟ้า/ไฟฟ้า/แม่เหล็ก					
2	Twig ชุด พลังงานและกัมมันตภาพรังสี (3 แผ่น)	มัธยมศึกษา	9088015	1,800		
	ประกอบด้วย : พลังงาน/ความร้อน/กัมมันตภาพรังสี					
3	Twig ชุด แรง (3 แผ่น)	มัธยมศึกษา	9088016	1,800		
	ประกอบด้วย : แรงกระทำต่อวัตถุ/กฎของนิวตัน/ความดัน					
4	Twig ชุด ระบบสุริยะของเรา (3 แผ่น)	มัธยมศึกษา	9088017	1,800		
	ประกอบด้วย : ระบบสุริยะ/ดวงอาทิตย์และดาวฤกษ์/ดวงจันทร์					
5	Twig ชุด จักรวาล (4 แผ่น)	มัธยมศึกษา	9088018	2,400		
	ประกอบด้วย : บิกแบง/ชีวิตในจักรวาล/การสำรวจอวกาศ/ดาวเทียม					
6	Twig ชุด คลื่น (3 แผ่น)	มัธยมศึกษา	9088019	1,800		
	ประกอบด้วย : สเปกตรัมคลื่นแม่เหล็กไฟฟ้า/เสียง/แสงที่ตามองเห็น					
	กลุ่ม เคมี					
7	Twig ชุด อะตอมและพันธะเคมี (3 แผ่น)	มัธยมศึกษา	9088020	1,800		
	ประกอบด้วย : อะตอม/พันธะเคมี/สถานะของสสาร					
8	Twig ชุด อุตสาหกรรมเคมี (2 แผ่น)	มัธยมศึกษา	9088021	1,200		
	ประกอบด้วย : สารอาหาร/ผลิตภัณฑ์น้ำมัน					
9	Twig ชุด ตารางธาตุ (2 แผ่น)	มัธยมศึกษา	9088022	1,200		
	ประกอบด้วย : การค้นพบธาตุ/อโลหะ					
10	Twig ชุด ปฏิกิริยาเคมี (2 แผ่น)	มัธยมศึกษา	9088023	1,200		
	ประกอบด้วย : กรด เบส/การเปลี่ยนแปลงพลังงาน					

หมายเหตุ : ราคาอาจเปลี่ยนแปลงโปรดถือราคาปกเป็นสำคัญ
รายการหนังสือและแบบฝึกฯ ยกเว้นภาษีมูลค่าเพิ่ม
รายการหนังสือ CD,DVD และสื่ออื่นๆ เป็นราคาที่รวมภาษีมูลค่าเพิ่ม

ลำดับ	ชื่อสินค้า	ระดับชั้น	รหัสสินค้า	ราคา	จำนวน	รวมเงิน
	กลุ่ม ชีววิทยา					
11	Twig ชุด การปรับตัวและวิวัฒนาการ (3 แผ่น)	มัธยมศึกษา	9088024	1,800		
	ประกอบด้วย : การปรับตัว/ทฤษฎีวิวัฒนาการ/การสูญพันธุ์					
12	Twig ชุด การดำรงชีวิตมนุษย์ (2 แผ่น)	มัธยมศึกษา	9088025	1,200		
	ประกอบด้วย : สมอง/การรับความรู้สึก					
13	Twig ชุด เซลล์และดีเอ็นเอ (2 แผ่น)	มัธยมศึกษา	9088026	1,200		
	ประกอบด้วย : ดีเอ็นเอ/การประยุกต์ใช้พันธุศาสตร์					
14	Twig ชุด ระบบนิเวศ (3 แผ่น)	มัธยมศึกษา	9088027	1,800		
	ประกอบด้วย : การเปลี่ยนแปลงในระบบนิเวศ/ระบบนิเวศ/ห่วงโซ่อาหาร					
15	Twig ชุด สุขภาพ (4 แผ่น)	มัธยมศึกษา	9088028	2,400		
	ประกอบด้วย : สมรรถภาพทางกาย/สุขภาพและโรคภัย/โภชนาการ/สารเสพติด					
16	Twig ชุด ร่างกายมนุษย์ (3 แผ่น)	มัธยมศึกษา	9088029	1,800		
	ประกอบด้วย : กล้ามเนื้อและกระดูก/การย่อยอาหาร/หัวใจและเลือด					
17	Twig ชุด พืช (3 แผ่น)	มัธยมศึกษา	9088030	1,800		
	ประกอบด้วย : พลังงานและการเจริญเติบโต/วงจรชีวิตของพืช/โครงสร้างของพืช					
	กลุ่ม โลก ดาราศาสตร์และอวกาศ					
18	Twig ชุด ทรัพยากรของโลก (4 แผ่น)	มัธยมศึกษา	9088031	2,400		
	ประกอบด้วย : อนาคตของทรัพยากรด้านพลังงาน/พลังงานที่ไม่หมุนเวียน/พลังงานทดแทน/น้ำในฐานะที่เป็นทรัพยากร					
19	Twig ชุด ธรณีวิทยา ชุดที่ 1 (4 แผ่น)	มัธยมศึกษา	9088032	2,400		
	ประกอบด้วย : การกัดเซาะชายฝั่ง/หินบนโลก/โครงสร้างของโลก/แผ่นดินไหว					
20	Twig ชุด ธรณีวิทยา ชุดที่ 2 (3 แผ่น)	มัธยมศึกษา	9088033	1,800		
	ประกอบด้วย : การกัดเซาะโดยธารน้ำแข็ง/การกร่อนโดยแม่น้ำ/ภูเขาไฟ					
21	Twig ชุด ผลกระทบต่อมนุษย์ (3 แผ่น)	มัธยมศึกษา	9088034	1,800		
	ประกอบด้วย : การเปลี่ยนแปลงชั้นบรรยากาศ/มนุษย์และวัฏจักรคาร์บอน/มลพิษ					
22	Twig ชุด สภาพอากาศ (3 แผ่น)	มัธยมศึกษา	9088035	1,800		
	ประกอบด้วย : น้ำ/ระบบสภาพอากาศ/ลม					
	กลุ่ม ภูมิศาสตร์มนุษย์					
23	Twig ชุด โลกที่กำลังเปลี่ยนแปลง ชุดที่ 1 (2 แผ่น)	มัธยมศึกษา	9083015	1,200		
	ประกอบด้วย : วิถีชีวิตที่เปลี่ยนแปลง/โลกาภิวัตน์					

ลำดับ	ชื่อสินค้า	ระดับชั้น	รหัสสินค้า	ราคา	จำนวน	รวมเงิน
24	Twig ชุด โลกที่กำลังเปลี่ยนแปลง ชุดที่ 2 (2 แผ่น)	มัธยมศึกษา	9083016	1,200		
	ประกอบด้วย : โลกที่ไม่เท่าเทียม/การทำแผนที่โลก					
25	Twig ชุด การปรับตัวและการตั้งถิ่นฐาน (3 แผ่น)	มัธยมศึกษา	9083017	1,800		
	ประกอบด้วย : เปรียบเทียบเมืองกับชนบท/การเดินทางและการอพยพ/ที่อยู่ของเรา					
	กลุ่ม คณิตศาสตร์					
26	Twig ชุด ความแม่นยำและการพิสูจน์ (2 แผ่น)	มัธยมศึกษา	9086016	1,200		
	ประกอบด้วย : ความแม่นยำและการประมาณ/การพิสูจน์					
27	Twig ชุด พีชคณิต ชุดที่ 1 (2 แผ่น)	มัธยมศึกษา	9086017	1,200		
	ประกอบด้วย : แบบจำลองพิชคณิต/พิกัด					
28	Twig ชุด พีชคณิต ชุดที่ 2 (2 แผ่น)	มัธยมศึกษา	9086018	1,200		
	ประกอบด้วย : สมการ/เซต					
29	Twig ชุด ประวัติศาสตร์ของคณิตศาสตร์ ชุดที่ 1 (2 แผ่น)	มัธยมศึกษา	9086019	1,200		
	ประกอบด้วย : นักคณิตศาสตร์ผู้ยิ่งใหญ่ 1/นักคณิตศาสตร์ผู้ยิ่งใหญ่ 2					
30	Twig ชุด ประวัติศาสตร์ของคณิตศาสตร์ ชุดที่ 2 (3 แผ่น)	มัธยมศึกษา	9086020	1,800		
	ประกอบด้วย : คณิตศาสตร์ในประวัติศาสตร์ยุคใหม่/คณิตศาสตร์ผ่านกาลเวลา 1/คณิตศาสตร์ผ่านกาลเวลา 2					
31	Twig ชุด การวัด (2 แผ่น)	มัธยมศึกษา	9086021	1,200		
	ประกอบด้วย : เศษส่วนและอัตราส่วน/สัดส่วนและทัศนมิติ					
32	Twig ชุด ตัวเลข ชุดที่ 1 (4 แผ่น)	มัธยมศึกษา	9086022	2,400		
	ประกอบด้วย : เลขฐานสอง/เลขฐานสิบและทศนิยม/เลขจำนวนเต็มและธรรมชาติ/รูปแบบจำนวน					
33	Twig ชุด ตัวเลข ชุดที่ 2 (3 แผ่น)	มัธยมศึกษา	9086023	1,800		
	ประกอบด้วย : เปอร์เซนต์/ยกกำลัง/จำนวนพิเศษ					
34	Twig ชุด รูปทรง (3 แผ่น)	มัธยมศึกษา	9086024	1,800		
	ประกอบด้วย : รูปทรง 3 มิติ/วงกลม/สามเหลี่ยม					
35	Twig ชุด ปริภูมิ (3 แผ่น)	มัธยมศึกษา	9086025	1,800		
	ประกอบด้วย : เส้นตรงและเส้นโค้ง/ตรีโกณมิติ/ความคล้ายและการเปลี่ยนรูป					
36	Twig ชุด สถิติและความน่าจะเป็น ชุดที่ 1 (2 แผ่น)	มัธยมศึกษา	9086026	1,200		
	ประกอบด้วย : เหตุการณ์สุดขีด/แบบจำลองความน่าจะเป็น					
37	Twig ชุด สถิติและความน่าจะเป็น ชุดที่ 2 (2 แผ่น)	มัธยมศึกษา	9086027	1,200		
	ประกอบด้วย : การสุ่มตัวอย่าง/การวัดค่าเชิงสถิติ					

หมายเหตุ : ราคาอาจเปลี่ยนแปลงโปรดถือราคาปกเป็นสำคัญ
รายการหนังสือและแบบฝึกฯ ยกเว้นภาษีมูลค่าเพิ่ม
รายการหนังสือ CD,DVD และสื่ออื่นๆ เป็นราคาที่รวมภาษีมูลค่าเพิ่ม

ชุด ใช้จ่ายอย่างพอเพียง

เศรษฐศาสตร์ตามศาสตร์พระราชา

ปลูกฝังให้รู้จักคุณค่าของเงิน สร้างลักษณะนิสัยการออม และการใช้จ่ายอย่างฉลาด ใช้ชีวิตอย่างพอเพียง พร้อมกิจกรรมเสริมการเรียนรู้เรื่องเศรษฐศาสตร์ในชีวิตประจำวัน

▸ข้อมูลสินค้าเพิ่มเติม◂
เพียงสแกน

ชุด รู้ทัน รู้แท้ รู้แก้ภัยพิบัติ

หนังสือเสริมความรู้อิงหลักสูตร
ที่รวบรวมคำแนะนำและข้อปฏิบัติสำหรับเด็กๆ
ในการเอาตัวรอดและรับมือภัยพิบัติต่างๆ
ได้อย่างชาญฉลาด

ชุด รักไทย ภูมิใจชาติ

สอดแทรกความรู้ เรื่องเกี่ยวกับ ชาติ ศาสนา
พระมหากษัตริย์ มรดกไทย และบรรพบุรุษไทย
เพื่อให้เด็ก **"รักและภูมิใจในความเป็นไทย"**

หนังสือเสริมความรู้อิงหลักสูตร

ชุด รักไทย ภูมิใจชาติ

สอดแทรกความรู้ เรื่องเกี่ยวกับ ชาติ ศาสนา พระมหากษัตริย์ มรดกไทย และมรรพบุรุษไทย
เพื่อให้เด็ก "รักและภูมิใจในความเป็นไทย"

ลำดับ	ชื่อสินค้า	ระดับชั้น	ผู้แต่ง/ผู้แปล	สำนักพิมพ์	รหัสสินค้า	ราคา	จำนวน	รวมเงิน
1	รักชาติ รักศาสน์ กษัตริย์	ประถมศึกษา	ปิยะพร เศรษฐศิริไพบูลย์	อักษร อินสไปร์	8123141	120		
2	รักชาติ รักมรดกไทย	ประถมศึกษา	ปิยะพร เศรษฐศิริไพบูลย์	อักษร อินสไปร์	8123146	120		
3	รักชาติ รักบรรพบุรุษไทย	ประถมศึกษา	ปิยะพร เศรษฐศิริไพบูลย์	อักษร อินสไปร์	8123147	120		

ชุด ใช้จ่ายอย่างพอเพียง

ชุดหนังสือปลูกฝังผู้เรียนรู้จักคุณค่าของเงิน การออมเงินและใช้เงินเป็นสร้างนิสัยที่ดีในการใช้ชีวิตอย่างพอเพียง
มีกิจกรรมท้ายเล่มให้เด็กได้ทบทวนความรู้

ลำดับ	ชื่อสินค้า	ระดับชั้น	ผู้แต่ง/ผู้แปล	สำนักพิมพ์	รหัสสินค้า	ราคา	จำนวน	รวมเงิน
1	1 สัปดาห์รู้ค่าของเงิน	ประถมศึกษา	อรสรวง บุตรนาค	อักษร อินสไปร์	8123136	168		
2	30 วันออมได้จ่ายเป็น	ประถมศึกษา	อรสรวง บุตรนาค	อักษร อินสไปร์	8123137	168		
3	1 ปีใช้จ่ายอย่างพอเพียง	ประถมศึกษา	อรสรวง บุตรนาค	อักษร อินสไปร์	8123138	168		

ชุด รู้ทัน รู้แท้ รู้แก้ภัยพิบัติ

หนังสือเสริมความรู้เรื่องภัยธรรมชาติในรูปแบบต่างๆ
รวบรวมคำแนะนำและข้อควรปฏิบัติเพื่อเอาตัวรอดจากภัยพิบัติได้อย่างชาญฉลาด

ลำดับ	ชื่อสินค้า	ระดับชั้น	ผู้แต่ง/ผู้แปล	สำนักพิมพ์	รหัสสินค้า	ราคา	จำนวน	รวมเงิน
1	รู้ทัน ป้องกันอัคคีภัย	ประถมศึกษา	ธีรวงศ์ ธนิษฐ์เวธน์	อักษร อินสไปร์	8624007	180		
2	รู้ทัน ป้องกันอุทกภัย	ประถมศึกษา	ธีรวงศ์ ธนิษฐ์เวธน์	ดรีม พับลิชชิ่ง	8624009	180		
3	รู้ทัน ป้องกันแผ่นดินไหว	ประถมศึกษา	ธีรวงศ์ ธนิษฐ์เวธน์	ดรีม พับลิชชิ่ง	8624010	180		
4	รู้ทัน ป้องกันภาวะโลกร้อน	ประถมศึกษา	ธีรวงศ์ ธนิษฐ์เวธน์	ดรีม พับลิชชิ่ง	8624011	180		
5	รู้ทัน ป้องกันวาตภัย	ประถมศึกษา	ธีรวงศ์ ธนิษฐ์เวธน์	ดรีม พับลิชชิ่ง	8624012	180		

หมายเหตุ : ราคาอาจเปลี่ยนแปลงโปรดถือราคาปกเป็นสำคัญ
รายการหนังสือและแบบฝึกฯ ยกเว้นภาษีมูลค่าเพิ่ม
รายการหนังสือ CD,DVD และสื่ออื่นๆ เป็นราคาที่รวมภาษีมูลค่าเพิ่ม

ชุด ฉลาดดู รู้แผนที่

พัฒนาทักษะและต่อยอดการเรียนรู้วิชาภูมิศาสตร์ เรื่องแผนที่ ให้ฝังแน่นคงทน เพื่อให้ดูเป็น ใช้เป็น และเขียนให้เป็น

ลำดับ	ชื่อสินค้า	ระดับชั้น	ผู้แต่ง/ผู้แปล	สำนักพิมพ์	รหัสสินค้า	ราคา	จำนวน	รวมเงิน
1	ฉลาดดู รู้แผนที่พื้นดินและทะเล	ประถมศึกษา	Nicolas Brasch ผู้แปล ดวงตา ปาวา	ดรีม พับลิชชิ่ง	8623083	98		
2	ฉลาดดู รู้แผนที่ชุมชน	ประถมศึกษา	Nicolas Brasch ผู้แปล ดวงตา ปาวา	ดรีม พับลิชชิ่ง	8623084	98		
3	ฉลาดดู รู้แผนที่ประเทศ	ประถมศึกษา	Nicolas Brasch ผู้แปล ดวงตา ปาวา	ดรีม พับลิชชิ่ง	8623085	98		

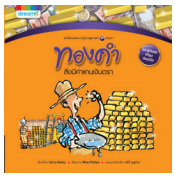

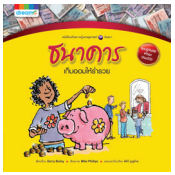

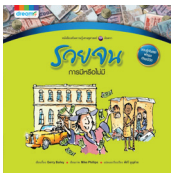

หนังสือเสริมความรู้ ชุด เงินตรา

ให้ความรู้ทางเศรษฐศาสตร์เรื่องเงินที่หลากหลายแง่มุม ผ่านเรื่องเล่าจากนิทาน
และเกร็ดความรู้ทางประวัติศาสตร์มูพื้นฐานความรู้สู่ระดับประถมศึกษา

ลำดับ	ชื่อสินค้า	ระดับชั้น	ผู้แต่ง/ผู้แปล	สำนักพิมพ์	รหัสสินค้า	ราคา	จำนวน	รวมเงิน
1	เงินตรา เหรียญ ธนบัตร เงินอิเล็กทรอนิกส์	ประถมศึกษา	GERRY BAILEY ผู้แปล พัชรี บุญช่วย	ดรีม พับลิชชิ่ง	8123105	90		
2	เงินค่าขนม รู้จักหา รู้จักเก็บ รู้จักใช้	ประถมศึกษา	GERRY BAILEY ผู้แปล พัชรี บุญช่วย	ดรีม พับลิชชิ่ง	8123106	90		
3	จับจ่าย ซื้อหาอย่างพอเพียง	ประถมศึกษา	GERRY BAILEY ผู้แปล พัชรี บุญช่วย	ดรีม พับลิชชิ่ง	8123107	90		
4	ธนาคาร เก็บออมให้ร่ำรวย	ประถมศึกษา	GERRY BAILEY ผู้แปล พัชรี บุญช่วย	ดรีม พับลิชชิ่ง	8123108	90		
5	รวยจน การมีหรือไม่มี	ประถมศึกษา	GERRY BAILEY ผู้แปล พัชรี บุญช่วย	ดรีม พับลิชชิ่ง	8123109	90		
6	ทองคำ สิ่งมีค่าแทนเงินตรา	ประถมศึกษา	GERRY BAILEY ผู้แปล พัชรี บุญช่วย	ดรีม พับลิชชิ่ง	8123110	90		

ชุด เส้นทางเศรษฐีน้อย

หนังสือส่งเสริมการเรียนรู้สาระเศรษฐศาสตร์
เพื่อมูพื้นฐานและสร้างแรงบันดาลใจด้านอาชีพ รวมทั้งเพื่อให้รู้จักความสำคัญ รวมถึงหน้าที่ต่างๆ ในสังคม

ลำดับ	ชื่อสินค้า	ระดับชั้น	ผู้แต่ง/ผู้แปล	สำนักพิมพ์	รหัสสินค้า	ราคา	จำนวน	รวมเงิน
1	สโนไวท์ฉลาดใช้เงิน	ประถมศึกษา	นวัช เจตต์ทัศ	ดรีม พับลิชชิ่ง	8023041	90		
2	สามทหารเสือตะลุยตลาด	ประถมศึกษา	นวัช เจตต์ทัศ	ดรีม พับลิชชิ่ง	8023042	90		
3	ยอดนักสืบโฮลม์ไขปริศนาธนาคาร	ประถมศึกษา	นวัช เจตต์ทัศ	ดรีม พับลิชชิ่ง	8023043	90		
4	พินอคคิโอ นักผจญเพลิง	ประถมศึกษา	นวัช เจตต์ทัศ	ดรีม พับลิชชิ่ง	8023044	90		
5	คลาร่ากับไฮดี้ คู่กัดพิทักษ์โลก	ประถมศึกษา	นวัช เจตต์ทัศ	ดรีม พับลิชชิ่ง	8023045	90		
6	หนูน้อยหมวกแดงเปิดตำนานเงินตรา	ประถมศึกษา	กริม นา มุ ผู้แปล นวัช เจตต์ทัศ	ดรีม พับลิชชิ่ง	8023046	90		
7	อาละดิน นักโฆษณา	ประถมศึกษา	แช มิฮา ผู้แปล นวัช เจตต์ทัศ	ดรีม พับลิชชิ่ง	8023047	90		
8	กัลลิเวอร์ ผจญการค้าต่างแดน	ประถมศึกษา	ลี ฮุย จู และ ชุน คยัง ฮา ผู้แปล นวัช เจตต์ทัศ	ดรีม พับลิชชิ่ง	8023048	90		

หมายเหตุ : ราคาอาจเปลี่ยนแปลงโปรดถือราคาปกเป็นสำคัญ
รายการหนังสือและแบบฝึกฯ ยกเว้นภาษีมูลค่าเพิ่ม
รายการหนังสือ CD,DVD และสื่ออื่นๆ เป็นราคาที่รวมภาษีมูลค่าเพิ่ม

หนังสือภาพอนุรักษ์สิ่งแวดล้อม ชุด ปกปักรักษ์โลก

สอนให้เด็กตระหนักถึงความสำคัญของสิ่งแวดล้อมและทรัพยากรมนโลกที่กำลังจะหมดไป
และนำเสนอแนวทางการปกป้องและดูแลรักษา

ลำดับ	ชื่อสินค้า	ระดับชั้น	ผู้แต่ง/ผู้แปล	สำนักพิมพ์	รหัสสินค้า	ราคา	จำนวน	รวมเงิน
1	คุณหมีไม่มีบ้าน	ประถมศึกษา	กัญญารัตน์ วุฒิวัฒน์	ดรีม พับลิชชิ่ง	8128035	98		
2	โจรสลัดกับบ่อน้ำศักดิ์สิทธิ์	ประถมศึกษา	กัญญารัตน์ วุฒิวัฒน์	ดรีม พับลิชชิ่ง	8128036	98		
3	แก๊งสัตว์กำจัดขยะ	ประถมศึกษา	กัญญารัตน์ วุฒิวัฒน์	ดรีม พับลิชชิ่ง	8128037	98		
4	คนแคระกับยักษ์พิทักษ์หมู่บ้าน	ประถมศึกษา	กัญญารัตน์ วุฒิวัฒน์	ดรีม พับลิชชิ่ง	8128038	98		
5	ผู้พิทักษ์น้อยแห่งป่าแอมะซอน	ประถมศึกษา	กัญญารัตน์ วุฒิวัฒน์	ดรีม พับลิชชิ่ง	8128039	98		
6	อัศวินกับปีศาจพลังงาน	ประถมศึกษา	กัญญารัตน์ วุฒิวัฒน์	ดรีม พับลิชชิ่ง	8128040	98		
7	ครอบครัวพอเพียง	ประถมศึกษา	กัญญารัตน์ วุฒิวัฒน์	ดรีม พับลิชชิ่ง	8128041	98		
8	ผู้พิทักษ์รักษ์ท้องทุ่ง	ประถมศึกษา	กัญญารัตน์ วุฒิวัฒน์	ดรีม พับลิชชิ่ง	8128042	98		
9	หนูน้อยรีไซเคิล	ประถมศึกษา	กัญญารัตน์ วุฒิวัฒน์	ดรีม พับลิชชิ่ง	8128043	98		
10	พระราชากลับใจ	ประถมศึกษา	กัญญารัตน์ วุฒิวัฒน์	ดรีม พับลิชชิ่ง	8128044	98		

ชุด อารยธรรมเชื่อมกาลเวลา

เรียนรู้อารยธรรมความเจริญงอกงามทางปัญญาในอดีตของยุคต่างๆ ในดินแดนทั่วโลก
ทั้งโรมัน กรีก จีน อียิปต์ ไวกิ้ง และอัซเต็ก

ลำดับ	ชื่อสินค้า	ระดับชั้น	ผู้แต่ง/ผู้แปล	สำนักพิมพ์	รหัสสินค้า	ราคา	จำนวน	รวมเงิน
1	โรมัน	มัธยมศึกษา	Patrick Catel ผู้แปล พรรณี ภาระโภชน์	ดรีม พับลิชชิ่ง	8623047	95		
2	กรีก	มัธยมศึกษา	Patrick Catel ผู้แปล จุลฉัตร กาญจนโอฬารศิริ	ดรีม พับลิชชิ่ง	8623048	95		
3	จีน	มัธยมศึกษา	Patrick Catel ผู้แปล จุลฉัตร กาญจนโอฬารศิริ	ดรีม พับลิชชิ่ง	8623049	95		
4	อียิปต์	มัธยมศึกษา	Patrick Catel ผู้แปล จุลฉัตร กาญจนโอฬารศิริ	ดรีม พับลิชชิ่ง	8623050	95		
5	ไวกิง	มัธยมศึกษา	Elizabeth Raum ผู้แปล จุลฉัตร กาญจนโอฬารศิริ	ดรีม พับลิชชิ่ง	8623051	95		
6	อัซเต็ก	มัธยมศึกษา	Elizabeth Raum ผู้แปล ณัฐพร คชชินสุต	ดรีม พับลิชชิ่ง	8623052	95		

ชุด ส่งเสริมการอนุรักษ์สิ่งแวดล้อม

นำเสนอแนวคิดนอกกรอบเกี่ยวกับความรู้รอบโลก ชีวิตสัตว์โลก วิทยาศาสตร์รอบตัวมนโลกมหัศจรรย์ใบนี้

ลำดับ	ชื่อสินค้า	ระดับชั้น	ผู้แต่ง/ผู้แปล	สำนักพิมพ์	รหัสสินค้า	ราคา	จำนวน	รวมเงิน
1	SOS วิกฤตสิ้นพลังงาน	มัธยมศึกษา	Gerry Bailey ผู้แปล เสรี ลิขิตธีรเมธ	ดรีม พับลิชชิ่ง	8628071	115		
2	SOS วิกฤตวันทิ้งโลก	มัธยมศึกษา	Gerry Bailey ผู้แปล วาทิน ปิตะนีลานนท์	ดรีม พับลิชชิ่ง	8628072	115		
3	SOS วิกฤตอากาศวิปริต	มัธยมศึกษา	Gerry Bailey ผู้แปล ธวัชชัย ดุลยสุจริต	ดรีม พับลิชชิ่ง	8628073	115		
4	SOS วิกฤตอาหารโลก	มัธยมศึกษา	Gerry Bailey ผู้แปล ณัฐดนัย เสียมไหม	ดรีม พับลิชชิ่ง	8628074	115		
5	SOS วิกฤตภัยธรรมชาติ	มัธยมศึกษา	Gerry Bailey ผู้แปล ธวัชชัย ดุลยสุจริต	ดรีม พับลิชชิ่ง	8628075	115		
6	SOS วิกฤตเชื้อโรคร้าย	มัธยมศึกษา	Steve Way ผู้แปล ธวัชชัย ดุลยสุจริต	ดรีม พับลิชชิ่ง	8628076	115		

หมายเหตุ : ราคาอาจเปลี่ยนแปลงโปรดถือราคาปกเป็นสำคัญ
รายการหนังสือและแบบฝึกฯ ยกเว้นภาษีมูลค่าเพิ่ม
รายการหนังสือ CD,DVD และสื่ออื่นๆ เป็นราคาที่รวมภาษีมูลค่าเพิ่ม

นิทานภาพสร้างเสริมประสมการณ์ชีวิต

ชุด เรียนรู้อาชีพในฝัน

- เรื่องราวสนุกๆ เกี่ยวกับอาชีพต่างๆ ที่ช่วยให้เด็กรู้จุดแข็ง ค้นพบตัวตนและแววความสามารถของตัวเอง เพื่อเตรียมความพร้อมที่จะมุ่งสู่อาชีพในฝัน

สังคมศึกษา

ชุด เรียนรู้อาชีพในฝัน

นิทานภาพสร้างเสริมประสมการณ์ชีวิต เรื่องราวสนุกๆ ซึ่งมอกเล่าอาชีพต่างๆ ที่ช่วยให้เด็กรู้จุดแข็ง ค้นพบตัวตนและแววความสามารถของตัวเอง เพื่อเตรียมความพร้อมที่จะมุ่งสู่อาชีพในฝันเพื่อวันข้างหน้าต่อไป

ลำดับ	ชื่อสินค้า	ระดับชั้น	ผู้แต่ง/ผู้แปล	สำนักพิมพ์	รหัสสินค้า	ราคา	จำนวน	รวมเงิน
1	ฝันของหนูอยากเป็นนักประดิษฐ์หุ่นยนต์	ประถมศึกษา	Kim Seong-chun ผู้แปล กัญญารัตน์ วุฒิวัฒน์	ดรีม พับลิชชิ่ง	8127021	110		
2	ฝันของหนูอยากเป็นนักบินอวกาศ	ประถมศึกษา	Han Mi-ho ผู้แปล กัญญารัตน์ วุฒิวัฒน์	ดรีม พับลิชชิ่ง	8127022	110		
3	ฝันของหนูอยากเป็นช่างซ่อมเครื่องยนต์	ประถมศึกษา	Shin Jeong-min ผู้แปล พัชรี บุญช่วย	ดรีม พับลิชชิ่ง	8127023	110		
4	ฝันของหนูอยากเป็นพนักงานธนาคาร	ประถมศึกษา	Econoi (Eorini Gyeongjae Shinmunsa) ผู้แปล พัชรี บุญช่วย	ดรีม พับลิชชิ่ง	8127024	110		
5	ฝันของหนูอยากเป็นนักธุรกิจ	ประถมศึกษา	Econoi (Eorini Gyeongjae Shinmunsa) ผู้แปล พัชรี บุญช่วย	ดรีม พับลิชชิ่ง	8127025	110		
6	ฝันของหนูอยากเป็นนักวิทยาศาสตร์	ประถมศึกษา	Lin Bo ผู้แปล นิติกร ฤทธิโคตร	ดรีม พับลิชชิ่ง	8127026	110		

หนังสือสร้างพลังชีวิต ชุด หลักคิดพิชิตความสำเร็จ

หนังสือชุดนี้มุ่งเสนอหลักคิดของบุคคลที่มีชื่อเสียงจากวงการต่างๆ พวกเขามีแนวทางในการดำเนินชีวิตอย่างไร อะไรคือแรงบันดาลใจที่ทำให้เดินทางไปสู่ความสำเร็จที่ตั้งใจไว้ เพียงเปิดอ่านก็จะรู้เคล็ดลับพิชิตความสำเร็จมากมายที่อยู่ในหนังสือชุดนี้

ชุด หลักคิดพิชิตความสำเร็จ

หนังสือที่มุ่งเสนอหลักคิดของบุคคลเหล่านี้ที่นำพาพวกเขาไปสู่ความสำเร็จ ทั้งในชีวิตและผลงานจนกลายเป็นบุคคลผู้ยิ่งใหญ่ระดับโลก

ลำดับ	ชื่อสินค้า	ระดับชั้น	ผู้แต่ง/ผู้แปล	สำนักพิมพ์	รหัสสินค้า	ราคา	จำนวน	รวมเงิน
1	เลโอนาร์โด ดา วินชี	ประถมศึกษา	Kim Sung-Dae ผู้แปล พัชรี บุญช่วย	ดรีม พับลิชชิ่ง	8623057	95		
2	แม่ชีเทเรซา	ประถมศึกษา	Park Yeong-So ผู้แปล นันทิมา อังคทะวานิช	ดรีม พับลิชชิ่ง	8623058	95		
3	มารี กูรี	ประถมศึกษา	Lee Min-Jung ผู้แปล เทียมจันทร์ สังขพันธานนท์	ดรีม พับลิชชิ่ง	8623059	95		
4	มาร์ติน ลูเทอร์ คิง จูเนียร์	ประถมศึกษา	Jane St. Clair ผู้แปล ปณิธาน อ่อนละออ	ดรีม พับลิชชิ่ง	8623060	95		
5	นีล อาร์มสตรอง	ประถมศึกษา	Choi Hee-Sul ผู้แปล ไรวินทร์ อริยะวุฒิพันธ์	ดรีม พับลิชชิ่ง	8623061	95		
6	ลุดวิก ฟาน เบโทเฟน	ประถมศึกษา	Lee Jin-Hyo ผู้แปล ไรวินทร์ อริยะวุฒิพันธ์	ดรีม พับลิชชิ่ง	8623062	95		
7	ปาโบล ปีกัสโซ	ประถมศึกษา	Lee Dan-Bi ผู้แปล นันทิมา อังคทะวานิช	ดรีม พับลิชชิ่ง	8623063	95		
8	ฮันส์ คริสเตียน แอนเดอร์เซน	ประถมศึกษา	Jane St. Clair ผู้แปล นันทิมา อังคทะวานิช	ดรีม พับลิชชิ่ง	8623064	95		
9	กาเบรียล ชาแนล	ประถมศึกษา	Kim Sung-Dae ผู้แปล ปณิธาน อ่อนละออ	ดรีม พับลิชชิ่ง	8623065	95		
10	เฮเลน เคลเลอร์	ประถมศึกษา	Choi Hee-Sul ผู้แปล นันทิมา อังคทะวานิช	ดรีม พับลิชชิ่ง	8623066	95		
11	ทอมัส แอลวา เอดิสัน	ประถมศึกษา	Seo Seok-Chan ผู้แปล พัชรี บุญช่วย	ดรีม พับลิชชิ่ง	8623067	95		
12	อับราฮัม ลิงคอล์น	ประถมศึกษา	เทียมจันทร์ สังขพันธานนท์	ดรีม พับลิชชิ่ง	8623068	95		
13	สตีเวน สปีลเบิร์ก	ประถมศึกษา	Park Young-So ผู้แปล พัชรี บุญช่วย	ดรีม พับลิชชิ่ง	8623069	95		
14	ฟลอเรนซ์ ไนติงเกล	ประถมศึกษา	Jene St. Clair ผู้แปล ปณิธาน อ่อนละออ	ดรีม พับลิชชิ่ง	8623070	95		
15	มหาตมาคานธี	ประถมศึกษา	เทียมจันทร์ สังขพันธานนท์	ดรีม พับลิชชิ่ง	8623071	95		
16	วอร์เรน บัฟเฟตต์	ประถมศึกษา	นันทิมา อังคทะวานิช	ดรีม พับลิชชิ่ง	8623072	95		
17	บิลล์ เกตส์	ประถมศึกษา	Choi Hee-Sul ผู้แปล นันทิมา อังคทะวานิช	ดรีม พับลิชชิ่ง	8623073	95		
18	สตีเวน ฮอว์กิง	ประถมศึกษา	เทียมจันทร์ สังขพันธานนท์	ดรีม พับลิชชิ่ง	8623074	95		
19	เปเล่	ประถมศึกษา	Jung Ri-Yu ผู้แปล พัชรี บุญช่วย	ดรีม พับลิชชิ่ง	8623075	95		
20	วิลเลียม เชกสเปียร์	ประถมศึกษา	Christie Goddard ผู้แปล พัชรี บุญช่วย	ดรีม พับลิชชิ่ง	8623076	95		
21	เดอะบีเทิลส์	ประถมศึกษา	Yoo Young-Gye ผู้แปล พัชรี บุญช่วย	ดรีม พับลิชชิ่ง	8623077	95		
22	อัลเบิร์ต ชไวท์เซอร์	ประถมศึกษา	Chae Im-Jong ผู้แปล นันทิมา อังคทะวานิช	ดรีม พับลิชชิ่ง	8623078	95		
23	ชอง อองรี เฟเบรอ	ประถมศึกษา	Lee Min-Jung ผู้แปล นันทิมา อังคทะวานิช	ดรีม พับลิชชิ่ง	8623079	95		
24	อัลเบิร์ต ไอน์สไตน์	ประถมศึกษา	Lee Dan-Bi ผู้แปล พัชรี บุญช่วย	ดรีม พับลิชชิ่ง	8623080	95		
25	พี่น้องตระกูลไรท์	ประถมศึกษา	Jung Young-Ji ผู้แปล เทียมจันทร์ สังขพันธานนท์	ดรีม พับลิชชิ่ง	8623081	95		

หมายเหตุ : ราคาอาจเปลี่ยนแปลงโปรดถือราคาปกเป็นสำคัญ
รายการหนังสือและแบบฝึกฯ ยกเว้นภาษีมูลค่าเพิ่ม
รายการหนังสือ CD,DVD และสื่ออื่นๆ เป็นราคาที่รวมภาษีมูลค่าเพิ่ม

ชุด ปั้นฝันสู่วันเป็นจริง

นิทานภาพกระตุ้นจินตนาการ รวมถึงสร้างแรงบันดาลใจ ความมุ่งมั่น
และลงมือทำสิ่งที่ฝันให้เป็นจริง และประสมความสำเร็จ

ลำดับ	ชื่อสินค้า	ระดับชั้น	ผู้แต่ง/ผู้แปล	สำนักพิมพ์	รหัสสินค้า	ราคา	จำนวน	รวมเงิน
1	มาร์ธา ปั่นบรรลุฝัน	ประถมศึกษา	กัญญารัตน์ วุฒิวัฒน์ (ผู้แปล)	ดรีม พับลิชชิ่ง	8123006	95		
2	มาร์ธา สู่ฝันบนฟากฟ้า	ประถมศึกษา	กัญญารัตน์ วุฒิวัฒน์ (ผู้แปล)	ดรีม พับลิชชิ่ง	8123007	95		
3	มาร์ธา ทะลุทะเลฝัน	ประถมศึกษา	กัญญารัตน์ วุฒิวัฒน์ (ผู้แปล)	ดรีม พับลิชชิ่ง	8123008	95		
4	มาร์ธา บรรลุฝันสู่วันจริง	ประถมศึกษา	กัญญารัตน์ วุฒิวัฒน์ (ผู้แปล)	ดรีม พับลิชชิ่ง	8123009	95		

ชุด วรรณกรรมเยาวชนส่งเสริมการอ่าน

เรื่องราวของสุดยอดหมอฟันสมองเพชรผู้ฉลาดปราดเปรื่อง เป็นอัจฉริยะนักประดิษฐ์และนักแก้ปัญหาฟันมือฉมัง
ที่ไม่เคยกลัวปัญหา กลัวแต่ไม่มีปัญหาเท่านั้น!

ลำดับ	ชื่อสินค้า	ระดับชั้น	ผู้แต่ง/ผู้แปล	สำนักพิมพ์	รหัสสินค้า	ราคา	จำนวน	รวมเงิน
1	หมอฟันมันสมองอัจฉริยะ ตอน ฟันไขลานล้างผลาญกองโจร	ประถมศึกษา	Rob Lewis ผู้แปล วาววิทู ว่องประพิณกุล	ดรีม พับลิชชิ่ง	8624014	95		
2	หมอฟันมันสมองอัจฉริยะ ตอน ทะลวงฟันผุทะลุขุมทรัพย์	ประถมศึกษา	Rob Lewis ผู้แปล วาววิทู ว่องประพิณกุล	ดรีม พับลิชชิ่ง	8624015	95		
3	หมอฟันมันสมองอัจฉริยะ ตอน ซ่อมฟันหลอมนุษย์ต่างดาว	ประถมศึกษา	Rob Lewis ผู้แปล วาววิทู ว่องประพิณกุล	ดรีม พับลิชชิ่ง	8624016	95		
4	หมอฟันมันสมองอัจฉริยะ ตอน ผจญอสุรกายฟันหมื่นซี่	ประถมศึกษา	Rob Lewis ผู้แปล วาววิทู ว่องประพิณกุล	ดรีม พับลิชชิ่ง	8624017	95		

หมายเหตุ : ราคาอาจเปลี่ยนแปลงโปรดถือราคาปกเป็นสำคัญ
รายการหนังสือและแบบฝึกฯ ยกเว้นภาษีมูลค่าเพิ่ม
รายการหนังสือ CD,DVD และสื่ออื่นๆ เป็นราคาที่รวมภาษีมูลค่าเพิ่ม

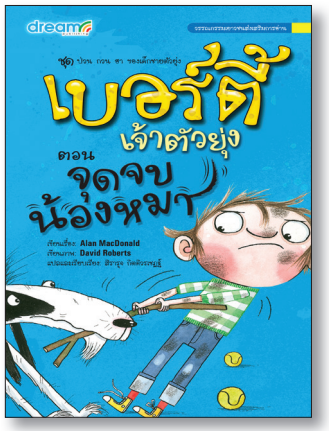

ชุด เรื่องป่วน กวน ฮา ของ ด.ช.ตัวยุ่ง

นิทานภาพที่ได้รับการคัดเลือกให้เป็นหนังสือดีสำหรับเด็กวัย 3-5 ขวบ
ในโครงการหนังสือเล่มแรก Bookstart ปี พ.ศ. 2553
สอนให้เด็กรู้จักการอยู่ร่วมกับผู้อื่นและจักกาละเทศะในการปฏิบัติตนเกี่ยวกับสุขอนามัย

ลำดับ	ชื่อสินค้า	ระดับชั้น	ผู้แต่ง/ผู้แปล	สำนักพิมพ์	รหัสสินค้า	ราคา	จำนวน	รวมเงิน
1	เบอร์ตี้ เจ้าตัวยุ่ง ตอน หมัดเป็นเหตุ	ประถมศึกษา	Alan MacDonald ผู้แปล สิรารุจ กิตติวรเชฏฐ์	ดรีม พับลิชชิ่ง	8620002	85		
2	เบอร์ตี้ เจ้าตัวยุ่ง ตอน ปาร์ตี้ไส้เดือน	ประถมศึกษา	Alan MacDonald ผู้แปล สิรารุจ กิตติวรเชฏฐ์	ดรีม พับลิชชิ่ง	8620003	85		
3	เบอร์ตี้ เจ้าตัวยุ่ง ตอน จุดจบน้องหมา	ประถมศึกษา	Alan MacDonald ผู้แปล สิรารุจ กิตติวรเชฏฐ์	ดรีม พับลิชชิ่ง	8620008	85		

หนังสือภาพสร้างเสริมทักษะชีวิต ชุด เรียนรู้ร่วมกันแบ่งปันสิ่งดี

ลำดับ	ชื่อสินค้า	ระดับชั้น	ผู้แต่ง/ผู้แปล	สำนักพิมพ์	รหัสสินค้า	ราคา	จำนวน	รวมเงิน
1	ช่วยด้วย! หนูหลงทาง! : การผจญภัยของหนูน้อยผู้พลัดหลงจากแม่	ประถมศึกษา	Jennifer Moore-Mailinos ผู้แปล สุจิมา วีระไวทยะ	ดรีม พับลิชชิ่ง	1021006	120		
2	โลกสวยด้วยสายรุ้ง : มิตรภาพของคนบนโลก ที่อาจแตกต่างกันที่ภายนอกฯ	ประถมศึกษา	Jennifer Moore-Mailinos ผู้แปล สุจิมา วีระไวทยะ	ดรีม พับลิชชิ่ง	1021008	120		

หมายเหตุ : ราคาอาจเปลี่ยนแปลงโปรดถือราคาปกเป็นสำคัญ
รายการหนังสือและแบบฝึกฯ ยกเว้นภาษีมูลค่าเพิ่ม
รายการหนังสือ CD,DVD และสื่ออื่นๆ เป็นราคาที่รวมภาษีมูลค่าเพิ่ม

หนังสือเสริมสร้างความรู้รอบตัวและสร้างเสริมประสบการณ์ชีวิต

ลำดับ	ชื่อสินค้า	ระดับชั้น	ผู้แต่ง/ผู้แปล	สำนักพิมพ์	รหัสสินค้า	ราคา	จำนวน	รวมเงิน
1	ชุด ค่านิยมหลักของคนไทย 12 ประการ เล่ม 1 วัด วัง และบ้าน	ประถมศึกษา	โชติ ศรีสุวรรณ	สถาพรบุ๊คส์	8823042	160		
2	ชุด ค่านิยมหลักของคนไทย 12 ประการ เล่ม 2 พ่อที่แสนดี	ประถมศึกษา	โชติ ศรีสุวรรณ	สถาพรบุ๊คส์	8823043	160		
3	ชุด ค่านิยมหลักของคนไทย 12 ประการ เล่ม 3 พ่อแม่คือศาสนาของลูก	ประถมศึกษา	โชติ ศรีสุวรรณ	สถาพรบุ๊คส์	8823044	160		
4	ชุด ค่านิยมหลักของคนไทย 12 ประการ เล่ม 4 รักการเรียนรู้	ประถมศึกษา	โชติ ศรีสุวรรณ	สถาพรบุ๊คส์	8823045	160		
5	ชุด ค่านิยมหลักของคนไทย 12 ประการ เล่ม 5 สร้างกุศลผลบุญ	ประถมศึกษา	โชติ ศรีสุวรรณ	สถาพรบุ๊คส์	8823046	160		
6	ชุด ค่านิยมหลักของคนไทย 12 ประการ เล่ม 6 ผึ้งน้อยกล้าหาญ	ประถมศึกษา	โชติ ศรีสุวรรณ	สถาพรบุ๊คส์	8823047	160		
7	ชุด ค่านิยมหลักของคนไทย 12 ประการ เล่ม 7 ความเห็นต่างๆ ทีมีสุข	ประถมศึกษา	โชติ ศรีสุวรรณ	สถาพรบุ๊คส์	8823048	160		
8	ชุด ค่านิยมหลักของคนไทย 12 ประการ เล่ม 8 เพื่อน	ประถมศึกษา	โชติ ศรีสุวรรณ	สถาพรบุ๊คส์	8823049	160		
9	ชุด ค่านิยมหลักของคนไทย 12 ประการ เล่ม 9 ครอบครัวพอเพียง	ประถมศึกษา	โชติ ศรีสุวรรณ	สถาพรบุ๊คส์	8823050	160		
10	ชุด ค่านิยมหลักของคนไทย 12 ประการ เล่ม 10 ไปเยียมปู่	ประถมศึกษา	โชติ ศรีสุวรรณ	สถาพรบุ๊คส์	8823051	160		
11	ชุด ค่านิยมหลักของคนไทย 12 ประการ เล่ม 11 ปู่ครับ ผมจะเป็นคนดี	ประถมศึกษา	โชติ ศรีสุวรรณ	สถาพรบุ๊คส์	8823052	160		
12	ชุด ค่านิยมหลักของคนไทย 12 ประการ เล่ม 12 ผู้มาเยือน	ประถมศึกษา	โชติ ศรีสุวรรณ	สถาพรบุ๊คส์	8823053	160		
13	อ๋อ! อย่างนี้นี่เอง ตอน ฉลาดรู้ทุกเรื่องของเมืองจีน	ประถมศึกษา	ถ่งเล่อ / สิรวัชญ์ วิศิษฐวาณิชย์	สนพ.นานมี	8823086	195		
14	แปลกแต่จริง! ยิ่งรู้ ยิ่งรักษ์ พิทักษ์โลก	ประถมศึกษา	Elin Kelsey ผู้แปล ดวงตา ปาวา	ดรีม พับลิชชิ่ง	8628083	145		
15	การ์ตูนคำกลอน อีสปสอนคติธรรม	ประถมศึกษา	พชร ปิ่นสุวรรณ	ดรีม พับลิชชิ่ง	8021012	85		
16	คู่หูหมานักสืบ แผนช่วยชีวิตวิกฤต	ประถมศึกษา	เจนนิเฟอร์ สวานสัน ผู้แปล จิตรา หอมสุวรรณ	ดรีม พับลิชชิ่ง	8023052	95		
17	คู่หูหมานักสืบ แผนช่วงชิงของสำคัญ	ประถมศึกษา	เจนนิเฟอร์ สวานสัน ผู้แปล จิตรา หอมสุวรรณ	ดรีม พับลิชชิ่ง	8023053	95		
18	คู่หูโทรลจอมป่วน ตอน หนอนคลุกขนมถล่มโรงหนัง	ประถมศึกษา	Tracey Corderoy ผู้แปล พรรณี ภาระโภชน์	ดรีม พับลิชชิ่ง	8620013	90		
19	คู่หูโทรลจอมป่วน ตอน อาหารประหลาดพิฆาตงานเลี้ยง	ประถมศึกษา	Tracey Corderoy ผู้แปล พรรณี ภาระโภชน์	ดรีม พับลิชชิ่ง	8620014	90		
20	คู่หูโทรลจอมป่วน ตอน คลื่นยักษ์ฟองสบู่ทลายสวนน้ำ	ประถมศึกษา	Tracey Corderoy ผู้แปล พรรณี ภาระโภชน์	ดรีม พับลิชชิ่ง	8620015	90		
21	สัตว์เร้นลับคณะละครสัตว์	ประถมศึกษา	อันโตนิโอ้ อิดรูเบ้ ผู้แปล กวิวัณย์ ตันธนวิกรัย	ดรีม พับลิชชิ่ง	8023057	90		

หมายเหตุ : ราคาอาจเปลี่ยนแปลงโปรดถือราคาปกเป็นสำคัญ
รายการหนังสือและแบบฝึกฯ ยกเว้นภาษีมูลค่าเพิ่ม
รายการหนังสือ CD,DVD และสื่ออื่นๆ เป็นราคาที่รวมภาษีมูลค่าเพิ่ม

ชุด สรรพสาระของโลก

รวมรวมเกร็ดความรู้ของเรื่องราวต่างๆ ไว้มากมาย
ซึ่งเป็นนานาคำตอบของความลับในโลก ที่ล้วนนำไปสู่การเรียนรู้และความคิดสร้างสรรค์
ไม่ว่าจะเป็นเรื่องโลกและอวกาศ ธรรมชาติ ร่างกาย วิทยาศาสตร์ สัตว์ พืช และอื่นๆ อีกมากมาย

ลำดับ	ชื่อสินค้า	ระดับชั้น	ผู้แต่ง/ผู้แปล	สำนักพิมพ์	รหัสสินค้า	ราคา	จำนวน	รวมเงิน
1	WHY? รู้รอบความลับของโลก	มัธยมศึกษา	นิภาพัชร์ ปิ่นสุวรรณ	ปันรู้ BP	8623001	185		
2	WHAT? รู้รอบเรื่องน่าทึ่งของโลก	มัธยมศึกษา	นิภาพัชร์ ปิ่นสุวรรณ	ปันรู้ BP	8623002	185		
3	WHERE? รู้รอบสถานที่มหัศจรรย์ของโลก	มัธยมศึกษา	นิภาพัชร์ ปิ่นสุวรรณ	ปันรู้ BP	8623003	185		
4	WHEN? รู้รอบเหตุการณ์สำคัญของโลก	มัธยมศึกษา	นิภาพัชร์ ปิ่นสุวรรณ	ปันรู้ BP	8623004	185		
5	WHO? รู้รอบบุคคลสำคัญของโลก	มัธยมศึกษา	นิภาพัชร์ ปิ่นสุวรรณ	ปันรู้ BP	8623005	185		

ชุด เปิดโลกประวัติศาสตร์

หลากหลายแง่มุมต่างๆ ในการเปิดโลกประวัติศาสตร์ไทย ตั้งแต่สมัยก่อนประวัติศาสตร์จนถึงประวัติศาสตร์ยุคปัจจุบัน

ลำดับ	ชื่อสินค้า	ระดับชั้น	ผู้แต่ง/ผู้แปล	สำนักพิมพ์	รหัสสินค้า	ราคา	จำนวน	รวมเงิน
1	เปิดโลกประวัติศาสตร์ สุโขทัย	มัธยมศึกษา	สุทธิ ภิบาลแทน และคณะ	ปันรู้ BP	8623010	260		
2	เปิดโลกประวัติศาสตร์ รัตนโกสินทร์	มัธยมศึกษา	สุทธิ ภิบาลแทน และคณะ	ปันรู้ BP	8623012	260		

ชุด ตำนานอารยธรรมโลก

สุดยอดการ์ตูนประวัติศาสตร์ที่จะช่วยมอกเล่าเรื่องราวอารยธรรมของมนุษย์
เมื่อครั้งในอดีต ผ่านตัวการ์ตูนที่สร้างสีสัน ความสนุกสนานและความเพลิดเพลินตลอดทั้งเล่ม

ลำดับ	ชื่อสินค้า	ระดับชั้น	ผู้แต่ง/ผู้แปล	สำนักพิมพ์	รหัสสินค้า	ราคา	จำนวน	รวมเงิน
1	เปิดโลกอารยธรรมกรีก	มัธยมปลาย	ซง บยอง วาน ผู้แปล สาริณี โพธิ์เงิน	ปันรู้ BP	8023012	140		
2	เปิดโลกอารยธรรมอินเดีย	มัธยมปลาย	ซง บยอง วาน ผู้แปล เบญจมาศ มาตย์สุริย์	ปันรู้ BP	8023013	140		
3	เปิดโลกอารยธรรมอียิปต์โบราณ	มัธยมปลาย	ซง บยอง วาน ผู้แปล ณกุล ศุภกุล	ปันรู้ BP	8023016	140		
4	มหัศจรรย์สิ่งก่อสร้างลี้ลับยุคโบราณ	มัธยมปลาย	Eduting ผู้แปล วิราพร จำปารัตน์	ปันรู้ BP	8628003	140		

ชุด ประวัติศาสตร์พลิกโลก

การ์ตูนแทรกความรู้ประวัติศาสตร์ในยุคแห่งการปฏิวัติอุตสาหกรรม ช่วงศตวรรษที่ 18
นับเป็นก้าวแรกที่สำคัญของมวลมนุษยชาติ ก่อให้เกิดการเปลี่ยนแปลงทางด้านเศรษฐกิจ สังคม และเทคโนโลยี
โดยมีชาติมหาอำนาจอย่างประเทศอังกฤษเป็นผู้นำ

ลำดับ	ชื่อสินค้า	ระดับชั้น	ผู้แต่ง/ผู้แปล	สำนักพิมพ์	รหัสสินค้า	ราคา	จำนวน	รวมเงิน
1	ยุโรปยุคกลาง อัศวินนักรบชิงแผ่นดิน	มัธยมปลาย	ซง นา กุง ผู้แปล ณัชชา มะโนมั่น	ปันรู้ BP	8023033	140		
2	ครูเสด มหาตำนานสงครามศาสนา 200 ปี	มัธยมปลาย	ซง นา กุง ผู้แปล ฐิติพร พูลเพิ่ม	ปันรู้ BP	8023034	140		
3	ปฏิวัติอุตสาหกรรม เทคโนโลยีเปลี่ยนโลก	มัธยมปลาย	เปรมพันธ์ พิศภูมิวิถี (ผู้แปล)	ปันรู้ BP	8023037	140		
4	สงครามโลก ครั้งที่ 1 ยุทธการสะท้านโลก ของจักรวรรดินิยม	มัธยมปลาย	คิม ฮัก ซอน ผู้แปล ทิตยา ดุจดา	ปันรู้ BP	8023038	140		
5	สงครามเย็นรูปแบบสงครามเฉือนโลก	มัธยมปลาย	คิม เซ วอล ผู้แปล ธนรัตน์ ทีฆพงศ์	ปันรู้ BP	8023040	140		

หมายเหตุ : ราคาอาจเปลี่ยนแปลงโปรดถือราคาปกเป็นสำคัญ
รายการหนังสือและแบบฝึกฯ ยกเว้นภาษีมูลค่าเพิ่ม
รายการหนังสือ CD,DVD และสื่ออื่นๆ เป็นราคาที่รวมภาษีมูลค่าเพิ่ม

หนังสือเสริมสร้างความรู้รอบตัวและสร้างเสริมประสบการณ์ชีวิต

ลำดับ	ชื่อสินค้า	ระดับชั้น	ผู้แต่ง/ผู้แปล	สำนักพิมพ์	รหัสสินค้า	ราคา	จำนวน	รวมเงิน
1	วัดประจำรัชกาลแห่งราชวงศ์จักรี	มัธยมศึกษา	สุภัทรา ณัฐพูลวัฒน์	ดรีม พับลิชชิ่ง	8623090	290		
2	๑๐ กษัตริย์จักรีวงศ์	ปฐมวัย	รงค์ ประพันธ์พงศ์	สถาพรบุ๊คส์	8820072	280		
3	กษัตริย์ราชภักดิ์ เล่ม 1 พ่อขุนรามคำแหงมหาราช	ปฐมวัย	บรรณาธิการสถาพรบุ๊คส์	สถาพรบุ๊คส์	8820078	150		
4	กษัตริย์ราชภักดิ์ เล่ม 2 สมเด็จพระนเรศวรมหาราช	ปฐมวัย	บรรณาธิการสถาพรบุ๊คส์	สถาพรบุ๊คส์	8820079	150		
5	กษัตริย์ราชภักดิ์ เล่ม 3 สมเด็จพระนารายณ์มหาราช	ปฐมวัย	บรรณาธิการสถาพรบุ๊คส์	สถาพรบุ๊คส์	8820080	150		
6	กษัตริย์ราชภักดิ์ เล่ม 4 สมเด็จพระเจ้าตากสินมหาราช	ปฐมวัย	บรรณาธิการสถาพรบุ๊คส์	สถาพรบุ๊คส์	8820081	150		
7	กษัตริย์ราชภักดิ์ เล่ม 5 พระบาทสมเด็จพระพุทธยอดฟ้าจุฬาโลกมหาราช	ปฐมวัย	บรรณาธิการสถาพรบุ๊คส์	สถาพรบุ๊คส์	8820082	150		
8	กษัตริย์ราชภักดิ์ เล่ม 6 พระบาทสมเด็จพระจอมเกล้าเจ้าอยู่หัว	ปฐมวัย	บรรณาธิการสถาพรบุ๊คส์	สถาพรบุ๊คส์	8820083	150		
9	กษัตริย์ราชภักดิ์ เล่ม 7 พระบาทสมเด็จพระจุลจอมเกล้าเจ้าอยู่หัว	ปฐมวัย	บรรณาธิการสถาพรบุ๊คส์	สถาพรบุ๊คส์	8820084	150		
10	ปรัชญาเศรษฐกิจพอเพียงพระเจ้าอยู่หัว	มัธยมศึกษา	ธุลีพระบาท	แสงดาว	8820041	100		
11	ปรัชญาการศึกษาพระเจ้าอยู่หัว	มัธยมศึกษา	ธุลีพระบาท	แสงดาว	8820066	100		
12	พระมหากษัตริย์ แห่งกรุงรัตนโกสินทร์ (รัชกาลที่ ๑ - รัชกาลที่ ๙)	มัธยมศึกษา	อุดม เชยกีวงศ์	แสงดาว	8823018	240		
13	พระราชวิจารณ์ เรื่องจดหมายความทรงจำของ กรมหลวงนรินทรเทวี	มัธยมศึกษา	รอ.หลวงบวรบรรณรักษ์	แสงดาว	8820091	450		
14	เมื่อผมถวายพระอักษรสมเด็จพระเทพฯ	มัธยมศึกษา	ดร.วิชิตวงศ์ ณ ป้อมเพชร	แสงดาว	8820095	130		
15	ประวัติศาสตร์ไทยในสายตาชาวจีน	มัธยมศึกษา	ต้วน ลี เซ็ง	เคล็ดไทย	8823028	150		
16	สงครามในประวัติศาสตร์	มัธยมศึกษา	พิมาน แจ่มจรัส	แสงดาว	8823015	360		
17	วันสวรรคตพระมหากษัตริย์ไทย	มัธยมศึกษา	พิมาน แจ่มจรัส	แสงดาว	8823016	520		
18	ประชาธิปไตย	มัธยมศึกษา	อเล็ก วูล์ฟ / โคทม อารียา	ปาเจรา	8823027	165		
19	ลัทธิคอมมิวนิสต์	มัธยมปลาย	อาร์ จี แกรนต์ / โคทม อารียา	ปาเจรา	8823028	165		
20	เผด็จการ	มัธยมศึกษา	พอล ดาวสเวล์ / โคทม อารียา	ปาเจรา	8823029	165		
21	ซุน ยัดเซ็น	มัธยมศึกษา	มัณฑิรา	แสงดาว	8820065	100		
22	วินสตัน เชอร์ชิล	มัธยมศึกษา	มัณฑิรา	แสงดาว	8820098	130		
23	จอร์จ วอชิงตัน	มัธยมศึกษา	มัณฑิรา	แสงดาว	8820099	100		
24	อเล็กซานเดอร์ มหาราช	มัธยมศึกษา	มัณฑิรา	แสงดาว	8820100	90		
25	อดอล์ฟ ฮิตเลอร์	มัธยมศึกษา	มัณฑิรา	แสงดาว	8820064	140		
26	คิดแบบยิว	มัธยมปลาย	วริศรา ภานุวัฒน์	แสงดาว	8820104	180		
27	สามก๊ก ฉบับ เจน Y	มัธยมศึกษา	เปี่ยมศักดิ์ คุณาประทีป	แสงดาว	8820105	160		
28	ทำไมควรอ่าน คาร์ล มาร์กซ์	มัธยมศึกษา	รศ.วิทยากร เชียงกูล	แสงดาว	8820111	150		
29	สามก๊ก ฉบับเพื่อนทวีธาฯ	มัธยมศึกษา	อดิศร	แสงดาว	8820088	230		

หมายเหตุ : ราคาอาจเปลี่ยนแปลงโปรดถือราคาปกเป็นสำคัญ
รายการหนังสือและแบบฝึกฯ ยกเว้นภาษีมูลค่าเพิ่ม
รายการหนังสือ CD,DVD และสื่ออื่นๆ เป็นราคาที่รวมภาษีมูลค่าเพิ่ม

ลำดับ	ชื่อสินค้า	ระดับชั้น	ผู้แต่ง/ผู้แปล	สำนักพิมพ์	รหัสสินค้า	ราคา	จำนวน	รวมเงิน
30	100 ผู้พิชิตรางวัลโนเบล	มัธยมศึกษา	ศ.ดร.สุทัศน์ ยกล้าน และคณะ	ปาเจรา	8828006	395		
31	การละเล่นภาคกลางกับ ด.ช.กะลา	มัธยมศึกษา	ฐาปนี	แสงดาว	8820037	130		
32	การละเล่นภาคเหนือกับ ด.ช.กะลา	มัธยมศึกษา	ฐาปนี	แสงดาว	8820038	130		
33	ความคิดดีๆ กับ ด.ช.กะลา	มัธยมศึกษา	ฐาปนี	แสงดาว	8820039	130		
34	พ่อครัวหุ่นยนต์	มัธยมศึกษา	เรื่อง : น้ำฟ้า	แสงดาว	8820042	120		
35	สารานุกรมพฤติกรรมเด็ก เพื่อตรวจสอบและพัฒนา IQ & EQ	มัธยมศึกษา	ภัทรยา เมธาพร	เคล็ดไทย	8823007	320		
36	คู่มือเยาวชน ฉลาดรู้เรื่องเงินทอง	มัธยมศึกษา	ประจวบพร เอาฬาร	ปาเจรา	8823030	195		
37	Joy of Craftsmanship	มัธยมศึกษา	อรพรรณ วัจนะเสถียรกุล	อมรินทร์ My Home	8827005	120		
38	เจอวิกฤต จิตไม่วิบัติ	มัธยมศึกษา	พระพรหมคุณาภรณ์	อมรินทร์ธรรมะ	8823031	145		
39	โลกใบใหม่ของนายโหลยโท่ย	มัธยมศึกษา	เฉินเหว่ยตง / อริสรา บัณฑิตภิรมย์	ทองเกษม	8823113	185		
40	แก๊งป่วน อยากเป็นเศรษฐีน้อย 100 ล้าน	มัธยมศึกษา	อาภากร รัตนจรัสโรจน์, ประจิตร ป้อมอรินทร์	ทองเกษม	8823091	198		
41	ไปเที่ยวมรดกโลกจีนกันเถอะ	มัธยมศึกษา	ซูซินอี้ / ประจิตร ป้อมอรินทร์	ทองเกษม	8823112	235		
42	กระยานิยาย	มัธยมศึกษา	ส.พลายน้อย	พิมพ์คำ	8820074	250		
43	ครัวไทย	มัธยมศึกษา	ส.พลายน้อย	พิมพ์คำ	8820077	150		
44	คำ เครื่องมือช่วยการเรียน	มัธยมศึกษา	รงค์ ประพันธ์พงศ์	สถาพรบุ๊คส์	8820071	100		
45	เกร็ดความรู้คู่บ้าน	มัธยมศึกษา	วาชาริ	เบบี้แก็งค์	8820027	210		
46	มนุดกลม บทเรียนนอกตำราชะลาล่า	มัธยมศึกษา	มนุดกลม	อมรินทร์ Springbooks	8820136	189		
47	ชีวิตใหม่เกิดจากการทำอะไรที่ไม่เหมือนเดิม	มัธยมศึกษา	Romian	อมรินทร์ Springbooks	8820137	199		
48	จงหางานที่มีแต่คุณเท่านั้นที่ทำได้	มัธยมปลาย	คิมรันโด	อมรินทร์ Springbooks	8820138	115		
49	ถึงอย่างไรก็อยู่กันมาได้	มัธยมศึกษา	นิพัทธ์พร เพ็งแก้ว	เคล็ดไทย	8823025	180		
50	ทูนหัวของบ่าว	มัธยมศึกษา	นัชญ์ ประสพสิน	อมรินทร์ Springbooks	8820140	179		
51	อีไปไหน รู้ไหมเอ่ย	มัธยมศึกษา	Caren Trafford / เกษมพันธ์ วิริยานนท์	ปาเจรา	8828015	95		
52	สายลมกับทุ่งหญ้า	มัธยมศึกษา	วิเชียร ไชบัง ร.ร.ลำปลายมาศพัฒนา BP	ลำปลายมาศพัฒนา	8720001	100		
53	โรงเรียนนอกกะลา	มัธยมศึกษา	วิเชียร ไชยบัง	ลำปลายมาศพัฒนา	8720002	145		

หมายเหตุ : ราคาอาจเปลี่ยนแปลงโปรดถือราคาปกเป็นสำคัญ
รายการหนังสือและแบบฝึกฯ ยกเว้นภาษีมูลค่าเพิ่ม
รายการหนังสือ CD,DVD และสื่ออื่นๆ เป็นราคาที่รวมภาษีมูลค่าเพิ่ม

ชุด ศาสตร์พระราชา พัฒนาทั่วไทย

เรียนรู้หลักการทรงงานของพระมาทสมเด็จพระปรมินทรมหาภูมิพลอดุลยเดช รัชกาลที่ 9
ผ่านโครงการตามพระราชดำริสำคัญ 9 โครงการ

ลำดับ	ชื่อสินค้า	ระดับชั้น	ผู้แต่ง/ผู้แปล	สำนักพิมพ์	รหัสสินค้า	ราคา	จำนวน	รวมเงิน
1	สารานุกรมศาสตร์พระราชา : Encyclopedia of the King's Philosophy	มัธยมศึกษา	ผศ.ปรัชญา ปานเกตุ	สถาพรบุ๊คส์	8823061	300		
2	ชุด ศาสตร์พระราชา พัฒนาทั่วไทย : โรงเรียนเกษตรทฤษฎีใหม่	มัธยมศึกษา	ฝ่ายวิชาการ สถาพรบุ๊คส์	สถาพรบุ๊คส์	8823062	150		
3	ชุด ศาสตร์พระราชา พัฒนาทั่วไทย : ธนาคารโค-กระบือ	มัธยมศึกษา	ฝ่ายวิชาการ สถาพรบุ๊คส์	สถาพรบุ๊คส์	8823063	150		
4	ชุด ศาสตร์พระราชา พัฒนาทั่วไทย : ป่าสักชลสิทธิ์	มัธยมศึกษา	ฝ่ายวิชาการ สถาพรบุ๊คส์	สถาพรบุ๊คส์	8823064	150		
5	ชุด ศาสตร์พระราชา พัฒนาทั่วไทย : ไกลกังวล	มัธยมศึกษา	ฝ่ายวิชาการ สถาพรบุ๊คส์	สถาพรบุ๊คส์	8823065	150		
6	ชุด ศาสตร์พระราชา พัฒนาทั่วไทย : คุ้งกระเบน	มัธยมศึกษา	ฝ่ายวิชาการ สถาพรบุ๊คส์	สถาพรบุ๊คส์	8823066	150		
7	ชุด ศาสตร์พระราชา พัฒนาทั่วไทย : อ่าวลึก	มัธยมศึกษา	ฝ่ายวิชาการ สถาพรบุ๊คส์	สถาพรบุ๊คส์	8823067	150		
8	ชุด ศาสตร์พระราชา พัฒนาทั่วไทย : ปากพนัง	มัธยมศึกษา	ฝ่ายวิชาการ สถาพรบุ๊คส์	สถาพรบุ๊คส์	8823068	150		
9	ชุด ศาสตร์พระราชา พัฒนาทั่วไทย : เส้นทางเกลือ	มัธยมศึกษา	ฝ่ายวิชาการ สถาพรบุ๊คส์	สถาพรบุ๊คส์	8823069	150		
10	ชุด ศาสตร์พระราชา พัฒนาทั่วไทย : ดอยตุง	มัธยมศึกษา	ฝ่ายวิชาการ สถาพรบุ๊คส์	สถาพรบุ๊คส์	8823070	150		
11	ชุด ศาสตร์พระราชา : พระดาบส	มัธยมศึกษา	ฝ่ายวิชาการ สถาพรบุ๊คส์	สถาพรบุ๊คส์	8823071	150		
12	ชุด ศาสตร์พระราชา : ชั่งหัวมัน	มัธยมศึกษา	ฝ่ายวิชาการ สถาพรบุ๊คส์	สถาพรบุ๊คส์	8823072	150		
13	ชุด ศาสตร์พระราชา : สวนจิตรลดา	มัธยมศึกษา	ฝ่ายวิชาการ สถาพรบุ๊คส์	สถาพรบุ๊คส์	8823073	150		
14	ชุด ศาสตร์พระราชา : ดอยคำ	มัธยมศึกษา	ฝ่ายวิชาการ สถาพรบุ๊คส์	สถาพรบุ๊คส์	8823074	150		
15	ชุด ศาสตร์พระราชา : แกล้งดิน	มัธยมศึกษา	ฝ่ายวิชาการ สถาพรบุ๊คส์	สถาพรบุ๊คส์	8823075	150		
16	ชุด ศาสตร์พระราชา : หญ้าแฝก	มัธยมศึกษา	ฝ่ายวิชาการ สถาพรบุ๊คส์	สถาพรบุ๊คส์	8823076	150		
17	ชุด ศาสตร์พระราชา : กังหันชัยพัฒนา	มัธยมศึกษา	ฝ่ายวิชาการ สถาพรบุ๊คส์	สถาพรบุ๊คส์	8823077	150		
18	ชุด ศาสตร์พระราชา : แก้มลิง	มัธยมศึกษา	ฝ่ายวิชาการ สถาพรบุ๊คส์	สถาพรบุ๊คส์	8823078	150		
19	ชุด ศาสตร์พระราชา : ฝนหลวง	มัธยมศึกษา	ฝ่ายวิชาการ สถาพรบุ๊คส์	สถาพรบุ๊คส์	8823079	150		

ชุด พิพิธภัณฑ์ภาพความรู้รอบตัว

ลำดับ	ชื่อสินค้า	ระดับชั้น	ผู้แต่ง/ผู้แปล	สำนักพิมพ์	รหัสสินค้า	ราคา	จำนวน	รวมเงิน
1	ไขปริศนาเทคโนโลยี เล่ม 1	มัธยมต้น	เฉินซู/ จินตนันท์ เจียมสุวรรณวัต	ทองเกษม	8828021	145		
2	ต้นตำรับกำเนิดเมือง เล่ม 2	มัธยมต้น	หลิวเย่/ กรวรรณ เลิศวนิชสุธา	ทองเกษม	8823088	145		

หมายเหตุ : ราคาอาจเปลี่ยนแปลงโปรดถือราคาปกเป็นสำคัญ
รายการหนังสือและแบบฝึกฯ ยกเว้นภาษีมูลค่าเพิ่ม
รายการหนังสือ CD,DVD และสื่ออื่นๆ เป็นราคาที่รวมภาษีมูลค่าเพิ่ม

ชุด ความรู้คู่วรรณกรรม “อีเลียด”

วรรณกรรมอมตะที่แทรกเกร็ดความรู้เกี่ยวกับเทพเจ้าและโบราณสถานของตะวันตก
พร้อมตั้งประเด็นให้ผู้อ่านคิดวิเคราะห์เหตุการณ์ในเรื่อง

ลำดับ	ชื่อสินค้า	ระดับชั้น	ผู้แต่ง/ผู้แปล	สำนักพิมพ์	รหัสสินค้า	ราคา	จำนวน	รวมเงิน
1	อีเลียด เล่ม 1 ตอน ปฐมบทแห่งสงคราม	มัธยมศึกษา	โฮมเมอร์/เนตรนภา ปะวะคัง	ทองเกษม	8823092	135		
2	อีเลียด เล่ม 2 ตอน ความโกรธของอคิลลิส	มัธยมศึกษา	โฮมเมอร์/เนตรนภา ปะวะคัง	ทองเกษม	8823093	135		
3	อีเลียด เล่ม 3 ตอน ไดโอมีดิสผู้กล้า	มัธยมศึกษา	โฮมเมอร์/เนตรนภา ปะวะคัง	ทองเกษม	8823094	135		
4	อีเลียด เล่ม 4 ตอน เฮกเตอร์ผู้ไร้เทียมทาน	มัธยมศึกษา	โฮมเมอร์/เนตรนภา ปะวะคัง	ทองเกษม	8823095	135		
5	อีเลียด เล่ม 5 ตอน กองทัพกรีกเผชิญวิกฤติ	มัธยมศึกษา	โฮมเมอร์/เนตรนภา ปะวะคัง	ทองเกษม	8823096	135		
6	อีเลียด เล่ม 6 ตอน ความพิโรธของซีอุส	มัธยมศึกษา	โฮมเมอร์/เนตรนภา ปะวะคัง	ทองเกษม	8823097	135		
7	อีเลียด เล่ม 7 ตอน การตายของพาโตรคลุส	มัธยมศึกษา	โฮมเมอร์/เนตรนภา ปะวะคัง	ทองเกษม	8823098	135		
8	อีเลียด เล่ม 8 ตอน สงครามแห่งปวงเทพ	มัธยมศึกษา	โฮมเมอร์/เนตรนภา ปะวะคัง	ทองเกษม	8823099	135		
9	อีเลียด เล่ม 9 ตอน ฉากสุดท้ายของเฮกเตอร์	มัธยมศึกษา	โฮมเมอร์/เนตรนภา ปะวะคัง	ทองเกษม	8823100	135		
10	อีเลียด เล่ม 10 ตอน ปัจฉิมบทแห่งสงคราม	มัธยมศึกษา	โฮมเมอร์/เนตรนภา ปะวะคัง	ทองเกษม	8823101	135		

ชุด ทศชาติ ราชธรรม

หนังสือภาพที่รวมรวมเรื่องราวของทศชาติชาดก เพื่อส่งเสริมเรื่องศีลธรรม คุณธรรม และจริยธรรม

ลำดับ	ชื่อสินค้า	ระดับชั้น	ผู้แต่ง/ผู้แปล	สำนักพิมพ์	รหัสสินค้า	ราคา	จำนวน	รวมเงิน
1	พระเตมีย์	มัธยมศึกษา	ปรีดา ปัญญาจันทร์	ทองเกษม	8823102	199		
2	พระมหาชนก	มัธยมศึกษา	ปรีดา ปัญญาจันทร์	ทองเกษม	8823103	199		
3	พระสุวรรณสาม	มัธยมศึกษา	ปรีดา ปัญญาจันทร์	ทองเกษม	8823104	199		
4	พระเนมิราช	มัธยมศึกษา	ปรีดา ปัญญาจันทร์	ทองเกษม	8823105	199		
5	พระมโหสถ	มัธยมศึกษา	ปรีดา ปัญญาจันทร์	ทองเกษม	8823106	199		
6	พระภูริทัตต์	มัธยมศึกษา	ปรีดา ปัญญาจันทร์	ทองเกษม	8823107	199		
7	พระจันทกุมาร	มัธยมศึกษา	ปรีดา ปัญญาจันทร์	ทองเกษม	8823108	199		
8	พระพรหมนารท	มัธยมศึกษา	ปรีดา ปัญญาจันทร์	ทองเกษม	8823109	199		
9	พระวิทูรบัณฑิต	มัธยมศึกษา	ปรีดา ปัญญาจันทร์	ทองเกษม	8823110	199		
10	พระเวสสันดร	มัธยมศึกษา	ปรีดา ปัญญาจันทร์	ทองเกษม	8823111	199		

ชุด ตำนานเทพเจ้าแดนมังกร

ถ่ายทอดเรื่องราวตามความเชื่อและความศรัทธา ให้ความรู้ทางวัฒนธรรม ประเพณีของชนชาวจีนที่เล่าสืบต่อกันมา
ผ่านตำนานนิทานพื้นบ้านในรูปแบบการ์ตูน

ลำดับ	ชื่อสินค้า	ระดับชั้น	ผู้แต่ง/ผู้แปล	สำนักพิมพ์	รหัสสินค้า	ราคา	จำนวน	รวมเงิน
1	ตำนานเทพเจ้าแดนมังกร ตำนานกำเนิดพิภพ	มัธยมต้น	ถ่งเล่อ/ อริสรา บัณฑิตภิรมย์	ทองเกษม	8823080	185		
2	ตำนานเทพเจ้าแดนมังกร จอมกษัตริย์ โอรสสวรรค์	มัธยมต้น	ถ่งเล่อ/ อริสรา บัณฑิตภิรมย์	ทองเกษม	8823081	185		
3	ตำนานเทพเจ้าแดนมังกร วีรบุรุษจอมราชัน	มัธยมต้น	ถ่งเล่อ/ สิรวัชญ์ วิศิษฐวาณิชย์	ทองเกษม	8823082	185		
4	ตำนานเทพเจ้าแดนมังกร มหัศจรรย์ปัญญาชน	มัธยมต้น	ถ่งเล่อ/ สิรวัชญ์ วิศิษฐวาณิชย์	ทองเกษม	8823083	185		
5	ตำนานเทพเจ้าแดนมังกร ตำนานรักเทพสวรรค์	มัธยมต้น	ถ่งเล่อ/ สิรวัชญ์ วิศิษฐวาณิชย์	ทองเกษม	8823084	185		
6	ตำนานเทพเจ้าแดนมังกร ปาฏิหาริย์เซียนวิเศษ	มัธยมต้น	ถ่งเล่อ/ สิรวัชญ์ วิศิษฐวาณิชย์	ทองเกษม	8823085	185		

หมายเหตุ : ราคาอาจเปลี่ยนแปลงโปรดถือราคาปกเป็นสำคัญ
รายการหนังสือและแบบฝึกฯ ยกเว้นภาษีมูลค่าเพิ่ม
รายการหนังสือ CD,DVD และสื่ออื่นๆ เป็นราคาที่รวมภาษีมูลค่าเพิ่ม

สื่อส่งเสริมกระบวนการเรียนรู้

ชุด ชีวิตดีงามตามคำพ่อสอน

ศาสตร์พระราชา

Active Learning

ระดับ ประถมศึกษา

เสริมสร้างคุณธรรม จริยธรรม เป็นคนดีของสังคม

ชุดสื่อการเรียนรู้ในรูปแบบของนิทานภาพ เพื่อปลูกฝังให้ผู้เรียนน้อมนำหลักคำสอนตามบรมราโชวาทและพระราชดำรัสมาปรับใช้ในการดำเนินชีวิตอย่างมีความสุขและเป็นคนดีของสังคม ผ่านกิจกรรมต่าง ๆ ภายในชุด

ระดับ มัธยมศึกษา

รับผิดชอบสังคม สร้างแรงบันดาลใจในการทำงาน และทำหน้าที่ของตนเองให้ดีที่สุด

รวมเรื่องราวประสบการณ์ชีวิต แนวคิด และความประทับใจของบุคคลมีชื่อเสียงในวงการต่างๆ ที่น้อมนำพระบรมราโชวาทและพระราชดำรัสมาปรับใช้ในชีวิตจนประสบความสำเร็จ พร้อมเครื่องมือในการจัดกิจกรรมการเรียนรู้เชิงบูรณาการ ให้ผู้เรียนเกิดการเรียนรู้อย่างแท้จริง

ตัวอย่างจากหนังสือ

- ครูสามารถนำไปประยุกต์ใช้วางแผนการสอน และการจัดกระบวนการเรียนรู้ โดยน้อมนำศาสตร์พระราชาสู่การพัฒนาที่ยั่งยืน เพื่อส่งเสริมทักษะการเรียนรู้ ทักษะชีวิตและการได้ลงมือปฏิบัติที่เป็นทักษะพื้นฐานที่สำคัญของเยาวชนในศตวรรษที่ 21
- มีกิจกรรมท้ายเล่ม เพื่อทบทวนความรู้ที่เรียนมา

สื่อชุด บัตรภาพ 365 วัน ศาสนาพุทธคู่เด็กไทย

- บัตรภาพบอกเล่าเรื่องราวที่เกิดขึ้นในวันสำคัญนั้นๆ
- มีหลักธรรมคำสอนทางพระพุทธศาสนา ส่งเสริมความเข้าใจในคุณธรรม จริยธรรม หลักธรรมคำสอน
- นำไปสู่การเป็นพลเมืองที่ดีและอยู่ร่วมกับผู้อื่นในสังคมได้อย่างมีความสุข

สื่อสำหรับห้องสมุดมีชีวิต

เพื่อพัฒนาทักษะการเรียนรู้อย่างมีประสิทธิภาพ

บัตรภาพ

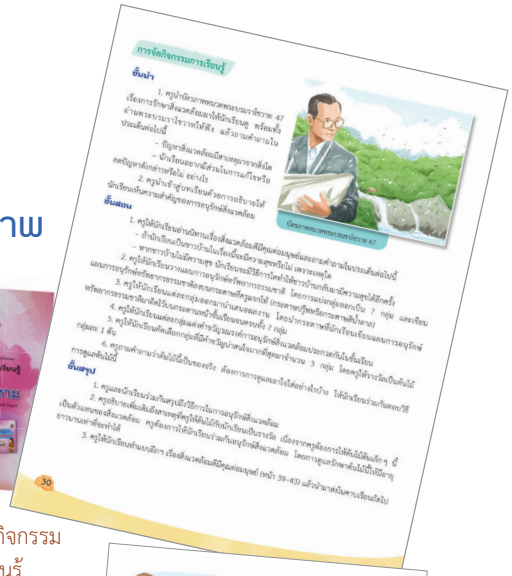

คู่มือการจัดกิจกรรม
การเรียนรู้

นิทานภาพเสริมสร้าง
คุณธรรม จริยธรรม

แบบฝึกเสริมทักษะการอ่าน
และการเรียนรู้เชิงบูรณาการ

ชุด ชีวิตดีงามตามคำพ่อสอน

ชุดสื่อการเรียนรู้ในรูปแบบของนิทานภาพ เพื่อปลูกฝังให้ผู้เรียนน้อมนำหลักคำสอน ตามมรมราโชวาทและพระราชดำรัสมาปรับใช้ในการดำเนินชีวิต ตามศาสตร์พระราชาสู่การพัฒนาที่ยั่งยืน

ชื่อผู้แต่ง : รศ.ดนัย ปรีชาเพิ่มประสิทธิ์และคณะ

ลำดับ	ชื่อสินค้า	ระดับชั้น	ผู้แต่ง/ผู้แปล	สำนักพิมพ์	รหัสสินค้า	ราคา	จำนวน	รวมเงิน
1	สื่อส่งเสริมกระบวนการเรียนรู้ ชุด ชีวิตดีงามตามคำพ่อสอน ระดับประถมศึกษา (สื่อประจำห้องเรียน)	ประถมศึกษา	รศ.ดนัย ปรีชาเพิ่ม ประสิทธิ์ และคณะ	อักษร อินสไปร์	8023145	3,550		
	ประกอบด้วย : นิทาน “หนูจะทำตามคำพ่อ”/นิทาน“พ่อสอนไว้ใจดีงาม” คู่มือการจัดกิจกรรมการเรียนรู้ ประกอบหนังสือ “หนูจะทำตามคำพ่อ”และหนังสือพ่อสอนไว้ใจดีงาม”/แบบฝึกเสริมทักษะการอ่านและการเรียนรู้เชิงบูรณาการ ประกอบหนังสือ “หนูจะทำตามคำพ่อ” และ หนังสือ “พ่อสอนไว้ใจดีงาม”/บัตรภาพ “ตามรอยเรื่องราวของพ่อ”							
2	ชุด หนังสือและแบบฝึก "หนูจะทำตามคำพ่อ" (สื่อประจำตัวนักเรียน)	ประถมศึกษา	อักษร อินสไปร์	อักษร อินสไปร์	8023147	550		
	ประกอบด้วย : นิทานภาพ “หนูจะทำตามคำพ่อ”/แบบฝึกเสริมทักษะการอ่านและการเรียนรู้ เชิงบูรณาการประกอบหนังสือ “หนูจะทำตามคำพ่อ”							
3	ชุด หนังสือและแบบฝึก "พ่อสอนไว้ใจดีงาม" (สื่อประจำตัวนักเรียน)	ประถมศึกษา	อักษร อินสไปร์	อักษร อินสไปร์	8023148	550		
	ประกอบด้วย : นิทาน “พ่อสอนไว้ใจดีงาม”/แบบฝึกเสริมทักษะการอ่านและการเรียนรู้ เชิงบูรณาการประกอบหนังสือ “พ่อสอนไว้ใจดีงาม”							
4	บัตรภาพ ตามรอยเรื่องราวของพ่อ	ประถมศึกษา	อักษร อินสไปร์	อักษร อินสไปร์	8193001	1,450		

หมายเหตุ : ราคาอาจเปลี่ยนแปลงโปรดถือราคาปกเป็นสำคัญ
รายการหนังสือและแบบฝึกฯ ยกเว้นภาษีมูลค่าเพิ่ม
รายการหนังสือ CD,DVD และสื่ออื่นๆ เป็นราคาที่รวมภาษีมูลค่าเพิ่ม

ชุด สื่อส่งเสริมการเรียนรู้กลุ่ม รู้คิดรู้ธรรม

ปลูกฝังคุณธรรมผ่านบทร้อยกรอง พร้อมกิจกรรมเสริมการเรียนรู้ เพื่อความเข้าใจและประยุกต์ใช้ได้อย่างเหมาะสม

ลำดับ	ชื่อสินค้า	ระดับชั้น	ผู้แต่ง/ผู้แปล	สำนักพิมพ์	รหัสสินค้า	ราคา	จำนวน	รวมเงิน
1	ชุด หนังสือนิทานรู้คิดรู้ธรรม ชุดที่ 1 (10 เล่ม)	ประถมศึกษา	อัจฉรา ชีวพันธ์ และคณะ	อักษร โกลบอล เอ็ด	9023005	950		
2	หนังสือนิทานรู้คิดรู้ธรรม เล่ม 1 บทเรียนจากกุ้งฝอย	ประถมศึกษา	อัจฉรา ชีวพันธ์ และคณะ	อักษร โกลบอล เอ็ด	9123028	95		
3	หนังสือนิทานรู้คิดรู้ธรรม เล่ม 2 ลิงน้อยรู้ดี	ประถมศึกษา	อัจฉรา ชีวพันธ์ และคณะ	อักษร โกลบอล เอ็ด	9123029	95		
4	หนังสือนิทานรู้คิดรู้ธรรม เล่ม 3 สามัคคีคือพลัง	ประถมศึกษา	อัจฉรา ชีวพันธ์ และคณะ	อักษร โกลบอล เอ็ด	9123030	95		
5	หนังสือนิทานรู้คิดรู้ธรรม เล่ม 4 บทเรียนของมั่งมี	ประถมศึกษา	อัจฉรา ชีวพันธ์ และคณะ	อักษร โกลบอล เอ็ด	9123031	95		
6	หนังสือนิทานรู้คิดรู้ธรรม เล่ม 5 แม่เล่าให้ฟัง	ประถมศึกษา	อัจฉรา ชีวพันธ์ และคณะ	อักษร โกลบอล เอ็ด	9123032	95		
7	หนังสือนิทานรู้คิดรู้ธรรม เล่ม 6 ความฝันของหยก	ประถมศึกษา	อัจฉรา ชีวพันธ์ และคณะ	อักษร โกลบอล เอ็ด	9123033	95		
8	หนังสือนิทานรู้คิดรู้ธรรม เล่ม 7 เปลือกกล้วยเจ้าปัญหา	ประถมศึกษา	อัจฉรา ชีวพันธ์ และคณะ	อักษร โกลบอล เอ็ด	9123034	95		
9	หนังสือนิทานรู้คิดรู้ธรรม เล่ม 8 จิ้งจอกเสียท่า กาเสียรู้	ประถมศึกษา	อัจฉรา ชีวพันธ์ และคณะ	อักษร โกลบอล เอ็ด	9123035	95		
10	หนังสือนิทานรู้คิดรู้ธรรม เล่ม 9 ต้นกล้วยผู้อารี	ประถมศึกษา	อัจฉรา ชีวพันธ์ และคณะ	อักษร โกลบอล เอ็ด	9123036	95		
11	หนังสือนิทานรู้คิดรู้ธรรม เล่ม 10 เมล็ดถั่วปริศนา	ประถมศึกษา	อัจฉรา ชีวพันธ์ และคณะ	อักษร โกลบอล เอ็ด	9123037	95		
12	ชุด หนังสือนิทานรู้คิดรู้ธรรม ชุดที่ 2 (10 เล่ม)	ประถมศึกษา	อัจฉรา ชีวพันธ์ และคณะ	อักษร โกลบอล เอ็ด	9023006	950		
13	หนังสือนิทานรู้คิดรู้ธรรม เล่ม 11 กาเจ้าปัญญา	ประถมศึกษา	อัจฉรา ชีวพันธ์ และคณะ	อักษร โกลบอล เอ็ด	9123038	95		
14	หนังสือนิทานรู้คิดรู้ธรรม เล่ม 12 ช้อนสอนใจ	ประถมศึกษา	อัจฉรา ชีวพันธ์ และคณะ	อักษร โกลบอล เอ็ด	9123039	95		
15	หนังสือนิทานรู้คิดรู้ธรรม เล่ม 13 ห้องเรียนในสวน	ประถมศึกษา	อัจฉรา ชีวพันธ์ และคณะ	อักษร โกลบอล เอ็ด	9123040	95		
16	หนังสือนิทานรู้คิดรู้ธรรม เล่ม 14 ลิงสอนธรรม	ประถมศึกษา	อัจฉรา ชีวพันธ์ และคณะ	อักษร โกลบอล เอ็ด	9123041	95		
17	หนังสือนิทานรู้คิดรู้ธรรม เล่ม 15 น้ำกับฟืน	ประถมศึกษา	อัจฉรา ชีวพันธ์ และคณะ	อักษร โกลบอล เอ็ด	9123042	95		
18	หนังสือนิทานรู้คิดรู้ธรรม เล่ม 16 เสือลายใฝ่รู้	ประถมศึกษา	อัจฉรา ชีวพันธ์ และคณะ	อักษร โกลบอล เอ็ด	9123043	95		
19	หนังสือนิทานรู้คิดรู้ธรรม เล่ม 17 คุณพ่อพอเพียง	ประถมศึกษา	อัจฉรา ชีวพันธ์ และคณะ	อักษร โกลบอล เอ็ด	9123044	95		
20	หนังสือนิทานรู้คิดรู้ธรรม เล่ม 18 ลิงแฝดเสียรู้	ประถมศึกษา	อัจฉรา ชีวพันธ์ และคณะ	อักษร โกลบอล เอ็ด	9123045	95		
21	หนังสือนิทานรู้คิดรู้ธรรม เล่ม 19 วัวหายล้อมคอก	ประถมศึกษา	อัจฉรา ชีวพันธ์ และคณะ	อักษร โกลบอล เอ็ด	9123046	95		
22	หนังสือนิทานรู้คิดรู้ธรรม เล่ม 20 กลองวิเศษ	ประถมศึกษา	อัจฉรา ชีวพันธ์ และคณะ	อักษร โกลบอล เอ็ด	9123047	95		
23	CD-ROM เด็กไทยนิสัยดี	ประถมศึกษา	อัจฉรา ชีวพันธ์ และคณะ	อักษร โกลบอล เอ็ด	9183001	400		
24	CD-ROM รู้คิด รู้ธรรม	ประถมศึกษา	อัจฉรา ชีวพันธ์ และคณะ	อักษร โกลบอล เอ็ด	9183002	400		
25	CD-ROM นิทานคำกลอน : คุณธรรม	ประถมศึกษา	อัจฉรา ชีวพันธ์ และคณะ	อักษร โกลบอล เอ็ด	9183004	400		
26	CD-ROM นิทานคำกลอน : จริยธรรม	ประถมศึกษา	อัจฉรา ชีวพันธ์ และคณะ	อักษร โกลบอล เอ็ด	9183005	400		
27	CD-ROM นิทานคำกลอน : คติธรรม	ประถมศึกษา	อัจฉรา ชีวพันธ์ และคณะ	อักษร โกลบอล เอ็ด	9183006	400		

หมายเหตุ : ราคาอาจเปลี่ยนแปลงโปรดถือราคาปกเป็นสำคัญ
รายการหนังสือและแบบฝึกฯ ยกเว้นภาษีมูลค่าเพิ่ม
รายการหนังสือ CD,DVD และสื่ออื่นๆ เป็นราคาที่รวมภาษีมูลค่าเพิ่ม

ชุด ชีวิตดีงามตามคำพ่อสอน

ชุดสื่อการเรียนรู้ที่รวมเรื่องราวประสมการณ์ชีวิต แนวคิด และความประทับใจ
ของบุคคลมีชื่อเสียงในวงการต่างๆ ที่น้อมนำพระมรมราโชวาทและพระราชดำรัช มาปรับใช้ในชีวิตจนประสมความสำเร็จ

ชื่อผู้แต่ง : ประอรพิชญ์ คัจฉวัฒนา, กรกฤษณ์ พรอินทร์, ปรางฤทัย ใจสุทธิ

ลำดับ	ชื่อสินค้า	ระดับชั้น	ผู้แต่ง/ผู้แปล	สำนักพิมพ์	รหัสสินค้า	ราคา	จำนวน	รวมเงิน
1	สื่อส่งเสริมกระบวนการเรียนรู้ ชุด ชีวิตดีงามตามคำพ่อสอน ระดับมัธยมศึกษา (สื่อประจำห้องเรียน)	มัธยมศึกษา	ประอรพิชญ์ คัจฉวัฒนา และคณะ	อักษร อินสไปร์	8023146	2,150		
	ประกอบด้วย : ชีวิตดีตามรอยพ่อ...เรื่องเล่าจากนักเรียนทุน/ ของขวัญจากพ่อ...ชีวิตพอเพียง/ คู่มือการจัดกิจกรรมการเรียนรู้ ประกอบหนังสือชีวิตดีตามรอยพ่อ... เรื่องเล่าจากนักเรียนทุน และ หนังสือของขวัญจากพ่อ...ชีวิตพอเพียง/แบบวัดผลการเรียนรู้และกิจกรรมพัฒนาทักษะกระบวนการคิด ประกอบหนังสือชีวิตดีตามรอยพ่อ...เรื่องเล่าจากนักเรียนทุน และหนังสือ ของขวัญจากพ่อ..ชีวิตพอเพียง							
2	ชุด หนังสือและแบบวัด " ชีวิตดีตามรอยพ่อ... เรื่องเล่าจากนักเรียนทุน" (สื่อประจำตัวนักเรียน)	มัธยมศึกษา	อักษร อินสไปร์	อักษร อินสไปร์	8023149	575		
	ประกอบด้วย : หนังสือชีวิตดีตามรอยพ่อ...เรื่องเล่าจากนักเรียนทุน/แบบวัดผลการเรียนรู้และกิจกรรมพัฒนาทักษะกระบวนการคิด ประกอบหนังสือ ชีวิตดีตามรอยพ่อ...เรื่องเล่าจากนักเรียนทุน							
3	ชุด หนังสือและแบบวัด "ของขวัญจากพ่อ...ชีวิตพอเพียง" (สื่อประจำตัวนักเรียน)	มัธยมศึกษา	อักษร อินสไปร์	อักษร อินสไปร์	8023150	575		
	ประกอบด้วย : หนังสือของขวัญจากพ่อ...ชีวิตพอเพียง/แบบวัดผลการเรียนรู้และกิจกรรมพัฒนาทักษะกระบวนการคิด ประกอบหนังสือ ของขวัญจากพ่อ...ชีวิตพอเพียง							

ชุด Magnet Map “ทายซิ...อยู่ไหนเอ่ย”

แผนที่แม่เหล็กเพื่อเรียนรู้เรื่องราวเกี่ยวกับประชาคมอาเซียน
ผ่านกิจกรรมที่ปรับเปลี่ยนได้หลากหลายเหมาะสำหรับทุกระดับชั้น

ลำดับ	ชื่อสินค้า	ระดับชั้น	ผู้แต่ง/ผู้แปล	สำนักพิมพ์	รหัสสินค้า	ราคา	จำนวน	รวมเงิน
1	ชุด Magnet Map "ทายซิ...อยู่ไหนเอ่ย"	ประถมศึกษา	บจก.อักษร โกลบอล เอ็ด	อักษร โกลบอล เอ็ด	9193002	3,200		

ชุด บัตรภาพ 365 วัน ศาสนาพุทธ คู่เด็กไทย

สื่อเสริมเพื่อจัดกิจกรรมเกี่ยวกับความรู้ทางพุทธศาสนา ประเพณีและคุณธรรมที่สามารถนำไปใช้ในชีวิตประจำวัน

ลำดับ	ชื่อสินค้า	ระดับชั้น	ผู้แต่ง/ผู้แปล	สำนักพิมพ์	รหัสสินค้า	ราคา	จำนวน	รวมเงิน
1	ชุดบัตรภาพ 365 วัน ศาสนาพุทธ คู่เด็กไทย	ประถมศึกษา	โกลบอลเอ็ด	อักษร โกลบอล เอ็ด	9193003	1,980		

ชุด โมเดลกระดาษ “ตะลุยแดนอาเซียน”

โมเดลกระดาษ 3 มิติ 10 ประเทศอาเซียนพร้อมคู่มือ เทคนิคการจัดกิจกรรมที่สนุกสนาน
และเทคนิคการจัดกิจกรรมที่หลากหลาย

ลำดับ	ชื่อสินค้า	ระดับชั้น	ผู้แต่ง/ผู้แปล	สำนักพิมพ์	รหัสสินค้า	ราคา	จำนวน	รวมเงิน
1	ชุดโมเดลกระดาษ "ตะลุยแดนอาเซียน"	ประถมศึกษา	บจก.อักษร โกลบอล เอ็ด	อักษร โกลบอล เอ็ด	9193001	2,200		

หมายเหตุ : ราคาอาจเปลี่ยนแปลงโปรดถือราคาปกเป็นสำคัญ
รายการหนังสือและแบบฝึกฯ ยกเว้นภาษีมูลค่าเพิ่ม
รายการหนังสือ CD,DVD และสื่ออื่นๆ เป็นราคาที่รวมภาษีมูลค่าเพิ่ม

สื่อสำหรับห้องสมุดดิจิทัล

เพื่อพัฒนาทักษะการแสวงหาความรู้ และการใช้เทคโนโลยี

ชุด AUDIO-CD เพลงเสริมทักษะกลุ่ม รู้คิด รู้ธรรม ชุดไตรสิกขา

สร้างเจตคติที่ดีต่อการเรียนรู้คุณธรรม จริยธรรม ผ่านบทเพลงเพื่อให้เด็กเรียนรู้อย่างเพลิดเพลิน สนุกสนาน

ลำดับ	ชื่อสินค้า	ระดับชั้น	ผู้แต่ง/ผู้แปล	สำนักพิมพ์	รหัสสินค้า	ราคา	จำนวน	รวมเงิน
1	AUDIO-CD เพลงเสริมทักษะ รู้คิด รู้ธรรม ชุดไตรสิกขา แผ่นที่ 1	ประถมศึกษา	อักษร โกลบอล เอ็ด	อักษร โกลบอล เอ็ด	9183028	200		
2	AUDIO-CD เพลงเสริมทักษะ รู้คิด รู้ธรรม ชุดไตรสิกขา แผ่นที่ 2	ประถมศึกษา	อักษร โกลบอล เอ็ด	อักษร โกลบอล เอ็ด	9183029	200		
3	AUDIO-CD เพลงเสริมทักษะ รู้คิด รู้ธรรม ชุดไตรสิกขา แผ่นที่ 3	ประถมศึกษา	อักษร โกลบอล เอ็ด	อักษร โกลบอล เอ็ด	9183030	200		

ชุด CD-ROM เกมเสริมทักษะ รู้คิด รู้ธรรม ชุดไตรสิกขา

เรียนรู้คุณธรรม จริยธรรมอย่างเพลิดเพลิน ผ่านการเล่นเกมที่มีข้อคิดสอนใจ
เพื่อนำไปปรับใช้ในชีวิตประจำวัน

ลำดับ	ชื่อสินค้า	ระดับชั้น	ผู้แต่ง/ผู้แปล	สำนักพิมพ์	รหัสสินค้า	ราคา	จำนวน	รวมเงิน
1	CD-ROM เกมเสริมทักษะ รู้คิด รู้ธรรม ชุดไตรสิกขา แผ่นที่ 1 : สุภาพ มีน้ำใจ	ประถมศึกษา	อักษร โกลบอล เอ็ด	อักษร โกลบอล เอ็ด	9183031	500		
2	CD-ROM เกมเสริมทักษะ รู้คิด รู้ธรรม ชุดไตรสิกขา แผ่นที่ 2 : มารยาทดี มีวินัย	ประถมศึกษา	อักษร โกลบอล เอ็ด	อักษร โกลบอล เอ็ด	9183032	500		
3	CD-ROM เกมเสริมทักษะ รู้คิด รู้ธรรม ชุดไตรสิกขา แผ่นที่ 3 : ซื่อสัตย์และพอเพียง	ประถมศึกษา	อักษร โกลบอล เอ็ด	อักษร โกลบอล เอ็ด	9183033	500		
4	CD-ROM เกมเสริมทักษะ รู้คิด รู้ธรรม ชุดไตรสิกขา แผ่นที่ 4 : รับผิดชอบและมีเหตุผล	ประถมศึกษา	อักษร โกลบอล เอ็ด	อักษร โกลบอล เอ็ด	9183034	500		
5	CD-ROM เกมเสริมทักษะ รู้คิด รู้ธรรม ชุดไตรสิกขา แผ่นที่ 5 : ยุติธรรมและสามัคคี	ประถมศึกษา	อักษร โกลบอล เอ็ด	อักษร โกลบอล เอ็ด	9183035	500		
6	CD-ROM เกมเสริมทักษะ รู้คิด รู้ธรรม ชุดไตรสิกขาแผ่นที่ 6 : รักชาติ ศาสน์ กษัตริย์ มีจิตสาธารณะ"	ประถมศึกษา	อักษร โกลบอล เอ็ด	อักษร โกลบอล เอ็ด	9183036	500		

หมายเหตุ : ราคาอาจเปลี่ยนแปลงโปรดถือราคาปกเป็นสำคัญ
รายการหนังสือและแบบฝึกฯ ยกเว้นภาษีมูลค่าเพิ่ม
รายการหนังสือ CD,DVD และสื่ออื่นๆ เป็นราคาที่รวมภาษีมูลค่าเพิ่ม

ชุด CD-ROM เกมหมอนหรรษา ท้าทายความรู้ หน้าที่พลเมือง

เกมเพื่อการศึกษาที่ช่วนฝึกฝน และทดสอบความรู้
ด้านหน้าที่พลเมืองที่เด็กควรทราบ ผ่านทางการแข่งขันตีหมอนสุดมันส์

ลำดับ	ชื่อสินค้า	ระดับชั้น	ผู้แต่ง/ผู้แปล	สำนักพิมพ์	รหัสสินค้า	ราคา	จำนวน	รวมเงิน
1	CD-ROM เกมหมอนหรรษาท้าทายความรู้ หน้าที่พลเมือง ป.1	ประถมศึกษา	อักษร อินสไปร์	อักษร อินสไปร์	7163001	400		
2	CD-ROM เกมหมอนหรรษาท้าทายความรู้ หน้าที่พลเมือง ป.2	ประถมศึกษา	อักษร อินสไปร์	อักษร อินสไปร์	7263001	400		
3	CD-ROM เกมหมอนหรรษาท้าทายความรู้ หน้าที่พลเมือง ป.3	ประถมศึกษา	อักษร อินสไปร์	อักษร อินสไปร์	7363001	400		
4	CD-ROM เกมหมอนหรรษาท้าทายความรู้ หน้าที่พลเมือง ป.4	ประถมศึกษา	อักษร อินสไปร์	อักษร อินสไปร์	7463001	400		
5	CD-ROM เกมหมอนหรรษาท้าทายความรู้ หน้าที่พลเมือง ป.5	ประถมศึกษา	อักษร อินสไปร์	อักษร อินสไปร์	7563001	400		
6	CD-ROM เกมหมอนหรรษาท้าทายความรู้ หน้าที่พลเมือง ป.6	ประถมศึกษา	อักษร อินสไปร์	อักษร อินสไปร์	7663001	400		

ชุด AUDIO-CD หรรษาเพลงอาเซียน

เสริมสร้างความเข้าใจเกี่ยวกับการรวมตัวเป็นประชาคมอาเซียน
และวัฒนธรรมที่แตกต่างของประเทศสมาชิกเพื่อการอยู่ร่วมกันอย่างมีความสุข

ลำดับ	ชื่อสินค้า	ระดับชั้น	ผู้แต่ง/ผู้แปล	สำนักพิมพ์	รหัสสินค้า	ราคา	จำนวน	รวมเงิน
1	AUDIO-CD หรรษาเพลงอาเซียน แผ่นที่ 1	ประถมศึกษา	อักษร โกลบอล เอ็ด	อักษร โกลบอล เอ็ด	9183037	200		
2	AUDIO-CD หรรษาเพลงอาเซียน แผ่นที่ 2	ประถมศึกษา	อักษร โกลบอล เอ็ด	อักษร โกลบอล เอ็ด	9183038	200		

หมายเหตุ : ราคาอาจเปลี่ยนแปลงโปรดถือราคาปกเป็นสำคัญ
รายการหนังสือและแบบฝึกฯ ยกเว้นภาษีมูลค่าเพิ่ม
รายการหนังสือ CD,DVD และสื่ออื่นๆ เป็นราคาที่รวมภาษีมูลค่าเพิ่ม

ชุด CD-ROM นิทาน 10 ภาษาอาเซียน

นวัตกรรมเพื่อส่งเสริมนิสัยรักการอ่านแบบบูรณาการ

ฝึกทักษะภาษาไทย ภาษาอังกฤษ และภาษาประจำชาติของสมาชิกประชาคมอาเซียน

ลำดับ	ชื่อสินค้า	ระดับชั้น	ผู้แต่ง/ผู้แปล	สำนักพิมพ์	รหัสสินค้า	ราคา	จำนวน	รวมเงิน
1	CD-ROM นิทาน 10 ภาษาอาเซียน : แม่ไก่กับไข่ทองคำ	ประถมศึกษา	บจก.อักษร โกลบอล เอ็ด	อักษร โกลบอล เอ็ด	9183022	1,000		
2	CD-ROM นิทาน 10 ภาษาอาเซียน : ไก่ผู้โง่เขลา	ประถมศึกษา	บจก.อักษร โกลบอล เอ็ด	อักษร โกลบอล เอ็ด	9183018	1,000		
3	CD-ROM นิทาน 10 ภาษาอาเซียน : กบเลือกนาย	ประถมศึกษา	บจก.อักษร โกลบอล เอ็ด	อักษร โกลบอล เอ็ด	9183015	1,000		
4	CD-ROM นิทาน 10 ภาษาอาเซียน : กระต่ายกับเต่า	ประถมศึกษา	บจก.อักษร โกลบอล เอ็ด	อักษร โกลบอล เอ็ด	9183016	1,000		
5	CD-ROM นิทาน 10 ภาษาอาเซียน : กากับนกยูง	ประถมศึกษา	บจก.อักษร โกลบอล เอ็ด	อักษร โกลบอล เอ็ด	9183017	1,000		
6	CD-ROM นิทาน 10 ภาษาอาเซียน : ค้างคาวเจ้าปัญญา	ประถมศึกษา	บจก.อักษร โกลบอล เอ็ด	อักษร โกลบอล เอ็ด	9183019	1,000		
7	CD-ROM นิทาน 10 ภาษาอาเซียน : นกกระสากับหมาจิ้งจอก	ประถมศึกษา	บจก.อักษร โกลบอล เอ็ด	อักษร โกลบอล เอ็ด	9183020	1,000		
8	CD-ROM นิทาน 10 ภาษาอาเซียน : บ้านของกระรอก	ประถมศึกษา	บจก.อักษร โกลบอล เอ็ด	อักษร โกลบอล เอ็ด	9183021	1,000		
9	CD-ROM นิทาน 10 ภาษาอาเซียน : มดกับตั๊กแตน	ประถมศึกษา	บจก.อักษร โกลบอล เอ็ด	อักษร โกลบอล เอ็ด	9183013	1,000		
10	CD-ROM นิทาน 10 ภาษาอาเซียน : ราชสีห์กับหนู	ประถมศึกษา	บจก.อักษร โกลบอล เอ็ด	อักษร โกลบอล เอ็ด	9183011	1,000		
11	CD-ROM นิทาน 10 ภาษาอาเซียน : ลาผู้ถ่อมตน	ประถมศึกษา	บจก.อักษร โกลบอล เอ็ด	อักษร โกลบอล เอ็ด	9183023	1,000		
12	CD-ROM นิทาน 10 ภาษาอาเซียน : สิงโตกับยุง	ประถมศึกษา	บจก.อักษร โกลบอล เอ็ด	อักษร โกลบอล เอ็ด	9183012	1,000		
13	CD-ROM นิทาน 10 ภาษาอาเซียน : สุนัขกับไก่โต้ง	ประถมศึกษา	บจก.อักษร โกลบอล เอ็ด	อักษร โกลบอล เอ็ด	9183014	1,000		
14	CD-ROM นิทาน 10 ภาษาอาเซียน : สุนัขจิ้งจอกกับนกกระจอก	ประถมศึกษา	บจก.อักษร โกลบอล เอ็ด	อักษร โกลบอล เอ็ด	9183024	1,000		
15	CD-ROM นิทาน 10 ภาษาอาเซียน : หมาป่ากับลูกแพะทั้งเจ็ด	ประถมศึกษา	บจก.อักษร โกลบอล เอ็ด	อักษร โกลบอล เอ็ด	9183025	1,000		
16	CD-ROM นิทาน 10 ภาษาอาเซียน : อึ่งอ่างกับวัว	ประถมศึกษา	บจก.อักษร โกลบอล เอ็ด	อักษร โกลบอล เอ็ด	9183026	1,000		

หมายเหตุ : ราคาอาจเปลี่ยนแปลงโปรดถือราคาปกเป็นสำคัญ
รายการหนังสือและแบบฝึกฯ ยกเว้นภาษีมูลค่าเพิ่ม
รายการหนังสือ CD,DVD และสื่ออื่นๆ เป็นราคาที่รวมภาษีมูลค่าเพิ่ม

ชุด CD-ROM เกมหมอนหรรษา ท้าทายความรู้ รอบรู้อาเซียน

เกมเพื่อการศึกษาที่ชวนฝึกฝน และทดสอบความรู้เกี่ยวกับอาเซียนศึกษา ผ่านทางการแข่งขันตีหมอนแสนสนุก

ลำดับ	ชื่อสินค้า	ระดับชั้น	ผู้แต่ง/ผู้แปล	สำนักพิมพ์	รหัสสินค้า	ราคา	จำนวน	รวมเงิน
1	CD-ROM เกมหมอนหรรษาท้าทายความรู้ รอบรู้อาเซียน ป.1	ประถมศึกษา	อักษร อินสไปร์	อักษร อินสไปร์	7163002	400		
2	CD-ROM เกมหมอนหรรษาท้าทายความรู้ รอบรู้อาเซียน ป.2	ประถมศึกษา	อักษร อินสไปร์	อักษร อินสไปร์	7263002	400		
3	CD-ROM เกมหมอนหรรษาท้าทายความรู้ รอบรู้อาเซียน ป.3	ประถมศึกษา	อักษร อินสไปร์	อักษร อินสไปร์	7363002	400		
4	CD-ROM เกมหมอนหรรษาท้าทายความรู้ รอบรู้อาเซียน ป.4	ประถมศึกษา	อักษร อินสไปร์	อักษร อินสไปร์	7463002	400		
5	CD-ROM เกมหมอนหรรษาท้าทายความรู้ รอบรู้อาเซียน ป.5	ประถมศึกษา	อักษร อินสไปร์	อักษร อินสไปร์	7563002	400		
6	CD-ROM เกมหมอนหรรษาท้าทายความรู้ รอบรู้อาเซียน ป.6	ประถมศึกษา	อักษร อินสไปร์	อักษร อินสไปร์	7663002	400		

Active Reader ชุด ชีวิตกับสิ่งแวดล้อม

เสริมสาระทางภูมิปัญญาไทยและการอนุรักษ์สิ่งแวดล้อมให้คงอยู่อย่างยั่งยืน
เจาะลึกภาพที่หาดูยากเน้นความถูกต้องและมรดกทางภูมิปัญญา

ลำดับ	ชื่อสินค้า	ระดับชั้น	ผู้แต่ง/ผู้แปล	สำนักพิมพ์	รหัสสินค้า	ราคา	จำนวน	รวมเงิน
1	Active Reader ป่าชายคลอง	มัธยมศึกษา	ฝ่ายวิชาการ	เพลย์เอเบิล	7078137	500		
2	Active Reader ผึ้งพื้นเมือง	มัธยมศึกษา	ฝ่ายวิชาการ	เพลย์เอเบิล	7078138	500		
3	Active Reader เกลือสมุทร	มัธยมศึกษา	ฝ่ายวิชาการ	เพลย์เอเบิล	7078139	500		
4	Active Reader น้ำตาลมะพร้าว	มัธยมศึกษา	ฝ่ายวิชาการ	เพลย์เอเบิล	7078140	500		
5	Active Reader ป่าชายเลน	มัธยมศึกษา	ฝ่ายวิชาการ	เพลย์เอเบิล	7078141	500		
6	Active Reader ปลาทู	มัธยมศึกษา	ฝ่ายวิชาการ	เพลย์เอเบิล	7078142	500		
7	Active Reader หิ่งห้อย	มัธยมศึกษา	ฝ่ายวิชาการ	เพลย์เอเบิล	7078143	500		
8	Active Reader เห็ดโคน	มัธยมศึกษา	ฝ่ายวิชาการ	เพลย์เอเบิล	7078144	500		
9	Active Reader หอยหลอด	มัธยมศึกษา	ฝ่ายวิชาการ	เพลย์เอเบิล	7078145	500		
10	Active Reader กลเม็ดจับสัตว์น้ำ	มัธยมศึกษา	ฝ่ายวิชาการ	เพลย์เอเบิล	7078146	500		

หมายเหตุ : ราคาอาจเปลี่ยนแปลงโปรดถือราคาปกเป็นสำคัญ
รายการหนังสือและแบบฝึกฯ ยกเว้นภาษีมูลค่าเพิ่ม
รายการหนังสือ CD,DVD และสื่ออื่นๆ เป็นราคาที่รวมภาษีมูลค่าเพิ่ม

Active Reader ชุด สรรพ์สาระของโลก

สารพันเรื่องน่ารู้ เรื่องเร้นลับความพิศวงและมหัศจรรย์เรื่องราวต่างๆ ที่เกิดขึ้นบนโลกใบนี้

ลำดับ	ชื่อสินค้า	ระดับชั้น	ผู้แต่ง/ผู้แปล	สำนักพิมพ์	รหัสสินค้า	ราคา	จำนวน	รวมเงิน
1	Active Reader รู้รอบความลับของโลก 1	มัธยมศึกษา	ฝ่ายวิชาการ	เพลย์เอเบิล	7073007	500		
2	Active Reader รู้รอบความลับของโลก 2	มัธยมศึกษา	ฝ่ายวิชาการ	เพลย์เอเบิล	7073008	500		
3	Active Reader สิ่งมหัศจรรย์ของโลก	มัธยมศึกษา	ฝ่ายวิชาการ	เพลย์เอเบิล	7073009	500		
4	Active Reader ยอดบุคคลสำคัญของโลก 1	มัธยมศึกษา	ฝ่ายวิชาการ	เพลย์เอเบิล	7073010	500		
5	Active Reader ยอดบุคคลสำคัญของโลก 2	มัธยมศึกษา	ฝ่ายวิชาการ	เพลย์เอเบิล	7073011	500		
6	Active Reader รู้รอบเหตุการณ์สำคัญ	มัธยมศึกษา	ฝ่ายวิชาการ	เพลย์เอเบิล	7073012	500		

ชุด CD-ROM เกมหมอนหรรษา ท้าทายความรู้ ความรู้รอบตัว

เกมเพื่อการศึกษาที่ชวนฝึกฝน และทดสอบความรู้รอบตัว ในเรื่องน่ารู้ ผ่านทางการแข่งขันตีหมอนสุดมันส์

ลำดับ	ชื่อสินค้า	ระดับชั้น	ผู้แต่ง/ผู้แปล	สำนักพิมพ์	รหัสสินค้า	ราคา	จำนวน	รวมเงิน
1	CD-ROM เกมหมอนหรรษาท้าทายความรู้ สถานที่มหัศจรรย์ของโลก"	ประถมศึกษา	อักษร อินสไปร์	อักษร อินสไปร์	7060011	400		
2	CD-ROM เกมหมอนหรรษาท้าทายความรู้ เหตุการณ์สำคัญของโลก"	ประถมศึกษา	อักษร อินสไปร์	อักษร อินสไปร์	7060012	400		
3	CD-ROM เกมหมอนหรรษาท้าทายความรู้ บุคคลสำคัญของโลก"	ประถมศึกษา	อักษร อินสไปร์	อักษร อินสไปร์	7060013	400		
4	CD-ROM เกมหมอนหรรษาท้าทายความรู้ ความลับของโลก"	ประถมศึกษา	อักษร อินสไปร์	อักษร อินสไปร์	7060014	400		
5	CD-ROM เกมหมอนหรรษาท้าทายความรู้ เรื่องน่าทึ่งของโลก"	ประถมศึกษา	อักษร อินสไปร์	อักษร อินสไปร์	7060015	400		

ชุด เตือนภัยวัยเยาว์

- ★ เสริมความรู้สุขภาวะและทักษะพื้นฐานในการดูแลตัวเอง
- ★ รวมรวมข้อควรปฏิบัติหรือวิธีการหลีกเลี่ยงจากภัยใกล้ตัวที่ควรระมัดระวัง เพื่อนำไปปรับใช้ในชีวิตประจำวัน
- ★ สนุกกับกิจกรรมท้ายเล่ม

▸ข้อมูลสินค้าเพิ่มเติม◂
เพียงสแกน

ชีวิตออร์แกนิค

ดูแลสุขภาพด้วยศาสตร์การบริโภคอาหารจากธรรมชาติ พร้อมปรับสมดุลให้ร่างกายเพื่อการมีคุณภาพชีวิตที่ดีแบบยั่งยืน

▸ข้อมูลสินค้าเพิ่มเติม◂
เพียงสแกน

ชีวิตดีด้วยวิถีธรรมชาติ

- สุขภาพดีแบบคนรุ่นใหม่ จากภายในสู่ภายนอก
- ปฏิวัติแนวทางการดำเนินชีวิต ทั้งสุขภาพกายและสุขภาพใจ ด้วยการหวนกลับมาปฏิบัติตามกฎของธรรมชาติ

หนังสือเสริมความรู้อิงหลักสูตร

ชุด อาหารดีมีคุณค่า

นำเสนอเรื่องของอาหารหลัก 5 หมู่ที่ควรรู้ประกอบด้วย โปรตีน ไขมัน คาร์โบไฮเดรต วิตามิน และเกลือแร่ ภาพประกอบสวยสดใส เนื้อหาอ่านเข้าใจง่าย

ลำดับ	ชื่อสินค้า	ระดับชั้น	ผู้แต่ง/ผู้แปล	สำนักพิมพ์	รหัสสินค้า	ราคา	จำนวน	รวมเงิน
1	โปรตีนสร้างกล้ามเนื้อ	ประถมศึกษา	อัชราภรณ์ เฉลยรถ	อักษร อินสไปร์	8124010	120		
2	คาร์โบไฮเดรตสร้างพลังงาน	ประถมศึกษา	อัชราภรณ์ เฉลยรถ	อักษร อินสไปร์	8124011	120		
3	ไขมันสร้างความอบอุ่น	ประถมศึกษา	อัชราภรณ์ เฉลยรถ	อักษร อินสไปร์	8124012	120		
4	เกลือแร่สร้างความสมดุล	ประถมศึกษา	อัชราภรณ์ เฉลยรถ	อักษร อินสไปร์	8124013	120		
5	วิตามินสร้างภูมิคุ้มกัน	ประถมศึกษา	อัชราภรณ์ เฉลยรถ	อักษร อินสไปร์	8124014	120		

▸ข้อมูลสินค้าเพิ่มเติม◂
เพียงสแกน

ชุด สืบดู รู้ลึก

หนังสือเสริมความรู้วิชาสุขศึกษาที่รวบรวมข้อควรปฏิบัติหรือวิธีการหลีกเลี่ยงจากภัยใกล้ตัวที่เด็กๆ ควรระมัดระวังเพื่อให้เด็กๆ สามารถนำไปปรับใช้ได้ในชีวิตประจำวัน

ลำดับ	ชื่อสินค้า	ระดับชั้น	ผู้แต่ง/ผู้แปล	สำนักพิมพ์	รหัสสินค้า	ราคา	จำนวน	รวมเงิน
1	สืบดู รู้ลึก เรื่องอาหารการกิน	ประถมศึกษา	เวธนี ธนิษฐ์เวธน์	อักษร อินสไปร์	8124007	185		
2	สืบดู รู้ลึก เรื่องอุบัติภัย	ประถมศึกษา	เวธนี ธนิษฐ์เวธน์	อักษร อินสไปร์	8124008	185		
3	สืบดู รู้ลึก เรื่องภัยธรรมชาติ	ประถมศึกษา	เวธนี ธนิษฐ์เวธน์	อักษร อินสไปร์	8124009	185		

หนังสือเสริมสร้างความรู้รอบตัวสาระวิชาสุขศึกษา

ลำดับ	ชื่อสินค้า	ระดับชั้น	ผู้แต่ง/ผู้แปล	สำนักพิมพ์	รหัสสินค้า	ราคา	จำนวน	รวมเงิน
1	ออกกำลังกายสลายโรคภัย	มัธยมศึกษา	ศจ.ดร.ถนอมวงศ์ กฤษณ์เพ็ชร์	ดรีม พับลิชชิ่ง	8124006	175		

หมายเหตุ : ราคาอาจเปลี่ยนแปลงโปรดถือราคาปกเป็นสำคัญ
รายการหนังสือและแบบฝึกฯ ยกเว้นภาษีมูลค่าเพิ่ม
รายการหนังสือ CD,DVD และสื่ออื่นๆ เป็นราคาที่รวมภาษีมูลค่าเพิ่ม

หนังสือเสริมความรู้ทั่วไป พัฒนาทักษะการเรียนรู้

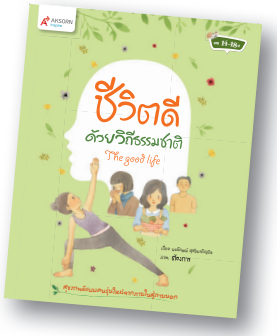

ชุด ชีวิตดีด้วยวิถีธรรมชาติ

เน้นให้ผู้เรียนรู้จักดูแลตัวเองให้มีความสุขทั้งกายและใจด้วยวิธีธรรมชาติ ดูแลตัวเองและคนรอบข้างได้

ลำดับ	ชื่อสินค้า	ระดับชั้น	ผู้แต่ง/ผู้แปล	สำนักพิมพ์	รหัสสินค้า	ราคา	จำนวน	รวมเงิน
1	ชีวิตออร์แกนิก	มัธยมศึกษา	ต้องการ	ดรีม พับลิชชิ่ง	8624008	295		
2	ชีวิตดีด้วยวิถีธรรมชาติ	มัธยมศึกษา	นงลักษณ์ สุขใจเจริญกิจ	อักษร อินสไปร์	8624013	295		

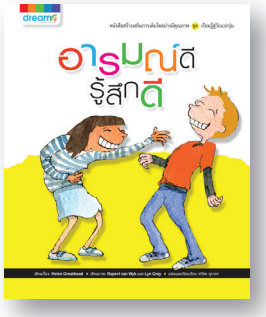

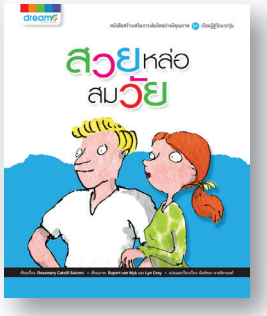

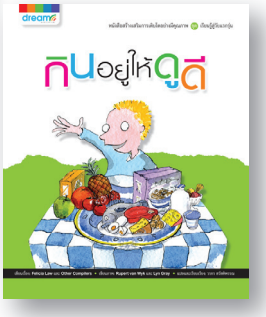

หนังสือสร้างเสริมการเติบโตอย่างมีคุณภาพ
ชุด เรียนรู้สู่วัยแรกรุ่น

ให้ข้อมูลเรื่องการเตรียมตัวก้าวเข้าสู่วัยรุ่นได้อย่างดีและมีความสุข

ลำดับ	ชื่อสินค้า	ระดับชั้น	ผู้แต่ง/ผู้แปล	สำนักพิมพ์	รหัสสินค้า	ราคา	จำนวน	รวมเงิน
1	รู้ทันภัยวัยแรกรุ่น	มัธยมศึกษา	อารัมภ์ เอี่ยมละออ (ผู้แปล)	ดรีม พับลิชชิ่ง	8624002	105		
2	กินอยู่ให้ดูดี	มัธยมศึกษา	วรกร สวัสดิพรณ (ผู้แปล)	ดรีม พับลิชชิ่ง	8624003	105		
3	สวยหล่อสมวัย	มัธยมศึกษา	นันท์ชนก คามชิตานนท์ (ผู้แปล)	ดรีม พับลิชชิ่ง	8624005	105		
4	อารมณ์ดีรู้สึกดี	มัธยมศึกษา	ทวีพร บุราคร(ผู้แปล)	ดรีม พับลิชชิ่ง	8624006	105		

หมายเหตุ : ราคาอาจเปลี่ยนแปลงโปรดถือราคาปกเป็นสำคัญ
รายการหนังสือและแบบฝึกฯ ยกเว้นภาษีมูลค่าเพิ่ม
รายการหนังสือ CD,DVD และสื่ออื่นๆ เป็นราคาที่รวมภาษีมูลค่าเพิ่ม

หนังสือเสริมสร้างความรู้รอบตัว วิชาสุขศึกษา

ลำดับ	ชื่อสินค้า	ระดับชั้น	ผู้แต่ง/ผู้แปล	สำนักพิมพ์	รหัสสินค้า	ราคา	จำนวน	รวมเงิน
1	สวยใสวัยแรกสาว	มัธยมศึกษา	ไวโอเล็ตต้า เบบิก ผู้แปล วรสุดา ภู่กันทอง	สตาร์ BP	8024001	185		
2	200 เมนูเด็ดพิชิตเบาหวาน	มัธยมศึกษา	ช่อทิพย์วรรณ พันธุ์แก้ว	เคล็ดไทย	8824013	220		
3	รอบรู้วิธีการดูแลและถนอม ดวงตา	มัธยมศึกษา	ดร.อารียา ศตรัศมี	เคล็ดไทย	8824018	160		
4	รอบรู้เรื่องมะเร็ง และเมนูพิชิตโรค	มัธยมศึกษา	ดร.ปณิธิ พุทธกรุณา	เคล็ดไทย	8824034	230		
5	พืชมหัศจรรย์ สารพันประโยชน์ใกล้ตัว (ไทย–อังกฤษ–ญี่ปุ่น)	มัธยมศึกษา	คมชาญ ปราการพล	เคล็ดไทย	8824036	80		
6	วิตามิน+แร่ธาตุ กินถูกสุขภาพดี	มัธยมศึกษา	สุพัตรา แซ่ลิ่ม	แสงดาว	8824023	130		
7	วิตามิน เอ บี กินถูกสุขภาพดี	มัธยมศึกษา	สุพัตรา แซ่ลิ่ม	แสงดาว	8824033	130		
8	คว้าเกรด A ง่ายกว่าที่คิด ตอน ศิลปะและกีฬามหาสนุก	มัธยมศึกษา	ชิน ซึงอี/ เนตรนภา ปะวัคัง	ทองเกษม	8824040	215		
9	อ๋อ! อย่างนี้นี่เอง ตอน ทายใจไขความลับจิตวิทยา	มัธยมศึกษา	อวี่หมิ่น, อีอลี่เจี๋ย/ สิรวิชญ์ วิศิษฐวาณิชย์	ทองเกษม	8824041	195		
10	เจ้ามะเร็งร้ายไปให้พ้น	มัธยมศึกษา	สยงตุ้น (Xiong Dun)/ ประจิตร ป้อมอรินทร์	ทองเกษม	8824042	185		
11	All about beauty เคล็ด(ไม่)ลับ ฉ.ความสวย	มัธยมศึกษา	Dek-D's NUGIRL	อมรินทร์ STEPS	8824031	245		
12	บิวตี้ & เฟิร์ม โฟกัส สูตรลับกระชับหุ่นฯ	มัธยมศึกษา	คิมย็องยอง	อมรินทร์ STEPS	8824032	295		
13	โยคะแห่งสติ	มัธยมศึกษา	เกศสุดา ชาตยานนท์, บุญงาม อนงค์	สถาพรบุ๊คส์	8824039	340		
14	My Home Album Vol.1	มัธยมศึกษา	นวลวรรณ สุพฤฒิพานิชย์	สนพ.บ้านและสวน	8820149	245		
15	บ้านบ้าน 5 อีสานบ้านเฮา	มัธยมศึกษา	ภัทรสิริ อภิชิต	สนพ.บ้านและสวน	8820150	195		
16	Decoupage plus+	มัธยมศึกษา	กิติยา คลังเพ็ชร์	สนพ.บ้านและสวน	8827011	179		
17	งานผ้าสไตล์เกาหลี เย็บง่ายไม่ง้อจักร	มัธยมศึกษา	รยูฮง	อมรินทร์ STEPS	8827006	395		
18	Hello Paper มาให้ของขวัญกันเถอะ	มัธยมศึกษา	ปาร์คซอนฮี	อมรินทร์ STEPS	8827008	325		
19	เปลี่ยนทุกมุมให้น่านั่ง	มัธยมศึกษา	HOO DIY ณกฤต เลิศอุตสาหกูล	อมรินทร์ STEPS	8827009	235		
20	ไอเดียแปลงโฉมของใช้ในบ้าน	มัธยมศึกษา	วิลโลว์ ครอสลีย์	อมรินทร์ STEPS	8827010	285		

หมายเหตุ : ราคาอาจเปลี่ยนแปลงโปรดถือราคาปกเป็นสำคัญ
รายการหนังสือและแบบฝึกฯ ยกเว้นภาษีมูลค่าเพิ่ม
รายการหนังสือ CD,DVD และสื่ออื่นๆ เป็นราคาที่รวมภาษีมูลค่าเพิ่ม

Active Learner กลุ่มสาระฯ ศิลปะ

เนื้อหาที่สอดคล้องกับหลักสูตรแกนกลางปี'51

กิจกรรม Interactive ที่กระตุ้นความสนใจ

สไลด์สรุปแนวคิดรวมยอดของแต่ละบท (Power Point)

ตัวอย่างแนวทางการจัดการเรียนการสอน พร้อมเอกสารประกอบต่างๆ

แบบฝึกหัดระหว่างเรียน แบบทดสอบท้ายบทเรียน และแนวข้อสอบอื่นๆ

Active Learner กลุ่มสาระการเรียนรู้ศิลปะ

ลำดับ	ชื่อสินค้า	ระดับชั้น	ผู้แต่ง/ผู้แปล	สำนักพิมพ์	รหัสสินค้า	ราคา	จำนวน	รวมเงิน
1	Active Learner ทัศนศิลป์ ป.1 หลักสูตรแกนกลางฯ 51	ประถมศึกษา	ฝ่ายวิชาการ	เพลย์เอเบิล	7175026	1000		
2	Active Learner ทัศนศิลป์ ป.2 หลักสูตรแกนกลางฯ 51	ประถมศึกษา	ฝ่ายวิชาการ	เพลย์เอเบิล	7175027	1000		
3	Active Learner ทัศนศิลป์ ป.3 หลักสูตรแกนกลางฯ 51	ประถมศึกษา	ฝ่ายวิชาการ	เพลย์เอเบิล	7175028	1000		
4	Active Learner ทัศนศิลป์ ป.4 หลักสูตรแกนกลางฯ 51	ประถมศึกษา	ฝ่ายวิชาการ	เพลย์เอเบิล	7475026	1000		
5	Active Learner ทัศนศิลป์ ป.5 หลักสูตรแกนกลางฯ 51	ประถมศึกษา	ฝ่ายวิชาการ	เพลย์เอเบิล	7475027	1000		
6	Active Learner ทัศนศิลป์ ป.6 หลักสูตรแกนกลางฯ 51	ประถมศึกษา	ฝ่ายวิชาการ	เพลย์เอเบิล	7475028	1000		
7	Active Learner ทัศนศิลป์ ม.1 หลักสูตรแกนกลางฯ 51	มัธยมศึกษา	ฝ่ายวิชาการ	เพลย์เอเบิล	7675006	1000		
8	Active Learner ทัศนศิลป์ ม.2 หลักสูตรแกนกลางฯ 51	มัธยมศึกษา	ฝ่ายวิชาการ	เพลย์เอเบิล	7675007	1000		
9	Active Learner ทัศนศิลป์ ม.3 หลักสูตรแกนกลางฯ 51	มัธยมศึกษา	ฝ่ายวิชาการ	เพลย์เอเบิล	7675008	1000		
10	Active Learner ดนตรี-นาฏศิลป์ ป.1 หลักสูตรแกนกลางฯ 51	ประถมศึกษา	ฝ่ายวิชาการ	เพลย์เอเบิล	7175029	1000		
11	Active Learner ดนตรี-นาฏศิลป์ ป.2 หลักสูตรแกนกลางฯ 51	ประถมศึกษา	ฝ่ายวิชาการ	เพลย์เอเบิล	7175030	1000		
12	Active Learner ดนตรี-นาฏศิลป์ ป.3 หลักสูตรแกนกลางฯ 51	ประถมศึกษา	ฝ่ายวิชาการ	เพลย์เอเบิล	7175031	1000		
13	Active Learner ดนตรี-นาฏศิลป์ ป.4 หลักสูตรแกนกลางฯ 51	ประถมศึกษา	ฝ่ายวิชาการ	เพลย์เอเบิล	7475029	1000		
14	Active Learner ดนตรี-นาฏศิลป์ ป.5 หลักสูตรแกนกลางฯ 51	ประถมศึกษา	ฝ่ายวิชาการ	เพลย์เอเบิล	7475030	1000		
15	Active Learner ดนตรี-นาฏศิลป์ ป.6 หลักสูตรแกนกลางฯ 51	ประถมศึกษา	ฝ่ายวิชาการ	เพลย์เอเบิล	7475031	1000		
16	Active Learner ดนตรี-นาฏศิลป์ ม.1 หลักสูตรแกนกลางฯ 51	มัธยมศึกษา	ฝ่ายวิชาการ	เพลย์เอเบิล	7675009	1000		
17	Active Learner ดนตรี-นาฏศิลป์ ม.2 หลักสูตรแกนกลางฯ 51	มัธยมศึกษา	ฝ่ายวิชาการ	เพลย์เอเบิล	7675010	1000		
18	Active Learner ดนตรี-นาฏศิลป์ ม.3 หลักสูตรแกนกลางฯ 51	มัธยมศึกษา	ฝ่ายวิชาการ	เพลย์เอเบิล	7675011	1000		

หมายเหตุ : ราคาอาจเปลี่ยนแปลงโปรดถือราคาปกเป็นสำคัญ
รายการหนังสือและแบบฝึกฯ ยกเว้นภาษีมูลค่าเพิ่ม
รายการหนังสือ CD,DVD และสื่ออื่นๆ เป็นราคาที่รวมภาษีมูลค่าเพิ่ม

English for Today Grammar and Usage

หนังสือเสริมหลักการใช้ภาษาและโครงสร้างไวยากรณ์ภาษาอังกฤษ ครบถ้วน ตรงตามหลักสูตรแกนกลาง

นักเรียนใช้เสริมความรู้ภาษาอังกฤษ ทั้งหลักไวยากรณ์ คำ วลี สำนวน
เพื่อเสริมทักษะการฟัง พูด อ่านและเขียนได้อย่างมีประสิทธิภาพ

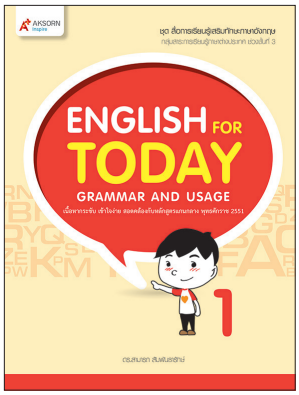

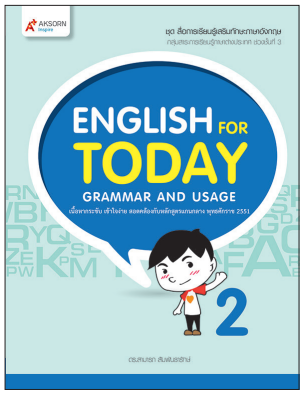

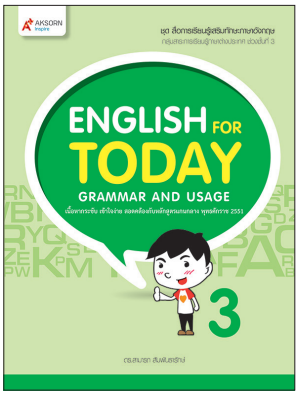

▸ข้อมูลสินค้าเพิ่มเติม◂
เพียงสแกน

แต่ละเล่ม ประกอบด้วย

- อธิบายเปรียบเทียบตัวอย่างการใช้ภาษาอังกฤษกับภาษาไทยแบบประโยคต่อประโยค
- สรุปเนื้อหาสั้น กระชับ เข้าใจง่าย เพื่อใช้เสริมความรู้ทั้งในห้องเรียน หรือเพื่อเตรียมสอบ
- เน้นประเด็นสำคัญของเนื้อหาอย่างชัดเจนด้วยกรอบข้อสังเกต (Note) ข้อควรระวัง (Caution) และข้อควรจำ (Remember)
- พร้อมภาพประกอบ Inforgraphic และตัวอย่างประโยค ที่ใช้สื่อสารได้ในชีวิตประจำวัน

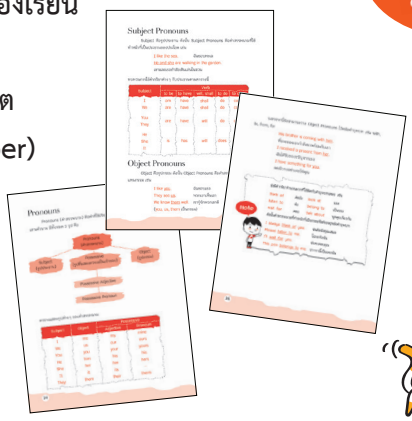

ชุด English for Today Grammar and Usage

เสริมพื้นฐานหลักไวยากรณ์ภาษาอังกฤษอย่างครบถ้วนและตรงตามหลักสูตร ครบถ้วนเข้าใจง่าย และครอบคลุมหลักการใช้ภาษาทั้งหลักไวยากรณ์ คำ วลี สำนวน

ลำดับ	รายการ	ระดับชั้น	ผู้แต่ง/ผู้แปล	สำนักพิมพ์	รหัสสินค้า	ราคา	จำนวน	รวมเงิน
1	English for Today Grammar and Usage 1	มัธยมต้น	ดร.สามารถ สัมพันธารักษ์	อักษร อินสไปร์	9122063	185		
2	English for Today Grammar and Usage 2	มัธยมต้น	ดร.สามารถ สัมพันธารักษ์	อักษร อินสไปร์	9122064	165		
3	English for Today Grammar and Usage 3	มัธยมต้น	ดร.สามารถ สัมพันธารักษ์	อักษร อินสไปร์	9122065	135		

หมายเหตุ : ราคาอาจเปลี่ยนแปลงโปรดถือราคาปกเป็นสำคัญ
รายการหนังสือและแบบฝึกฯ ยกเว้นภาษีมูลค่าเพิ่ม
รายการหนังสือ CD,DVD และสื่ออื่นๆ เป็นราคาที่รวมภาษีมูลค่าเพิ่ม

หนังสือเสริมความรู้ทั่วไป พัฒนาทักษะการเรียนรู้

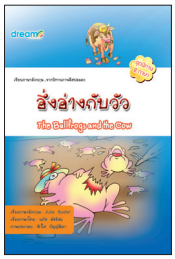

ชุด นิทานอีสปอมตะ 2 ภาษา

เรียนภาษาอังกฤษจากนิทาน สนุนสนานพร้อมแฝงข้อคิดที่ดี

ลำดับ	ชื่อสินค้า	ระดับชั้น	ผู้แต่ง/ผู้แปล	สำนักพิมพ์	รหัสสินค้า	ราคา	จำนวน	รวมเงิน
1	อึ่งอ่างกับวัว	ประถมศึกษา	Meng Jai ผู้แปล นภัส พัชร์สม	ดรีม พับลิชชิ่ง	8422013	35		
2	กบจอมเซ่อ	ประถมศึกษา	Jenny ผู้แปล นภัส พัชร์สม	ดรีม พับลิชชิ่ง	8422019	35		
3	ไก่ผู้โง่เขลา	ประถมศึกษา	Jenny ผู้แปล นภัส พัชร์สม	ดรีม พับลิชชิ่ง	8422020	35		

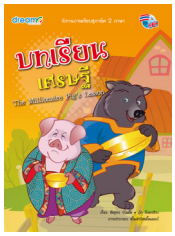

หนังสือนิทานภาพเทียบสุภาษิต 2 ภาษา

นิทานสองภาษาแสนสนุก พร้อมสุภาษิตสอนใจเด็กๆ
พร้อมทั้งได้ฝึกภาษาอังกฤษไปในคราวเดียวกัน

ลำดับ	ชื่อสินค้า	ระดับชั้น	ผู้แต่ง/ผู้แปล	สำนักพิมพ์	รหัสสินค้า	ราคา	จำนวน	รวมเงิน
1	ไก่โต้งสองพี่น้อง	ประถมศึกษา	ชัยยุทธ บัวแย้ม	ดรีม พับลิชชิ่ง	8022014	70		
2	เม่นน้อยกับปู่นักประดิษฐ์	ประถมศึกษา	ชัยยุทธ บัวแย้ม	ดรีม พับลิชชิ่ง	8022016	70		
3	สี่สหายเพื่อนรัก	ประถมศึกษา	ชัยยุทธ บัวแย้ม	ดรีม พับลิชชิ่ง	8022017	70		
4	บทเรียนเศรษฐี	ประถมศึกษา	ชัยยุทธ บัวแย้ม	ดรีม พับลิชชิ่ง	8022018	70		

หนังสือภาพ 2 ภาษา ชุด ยอดนิทานไทย

นิทานไทยแสนสนุกในรูปแบบนิทานสองภาษา เพื่อให้เด็กๆ ได้สนุกไปกับเรื่องราวนิทานไทยต่างๆ
พร้อมทั้งได้ฝึกภาษาอังกฤษไปในคราวเดียวกัน

ลำดับ	ชื่อสินค้า	ระดับชั้น	ผู้แต่ง/ผู้แปล	สำนักพิมพ์	รหัสสินค้า	ราคา	จำนวน	รวมเงิน
1	หลวิชัย-คาวี (Honwichai-Khawi)	ประถมศึกษา	สคราญจิตและคณะ	ดรีม พับลิชชิ่ง	8621009	68		

หมายเหตุ : ราคาอาจเปลี่ยนแปลงโปรดถือราคาปกเป็นสำคัญ
รายการหนังสือและแบบฝึกฯ ยกเว้นภาษีมูลค่าเพิ่ม
รายการหนังสือ CD,DVD และสื่ออื่นๆ เป็นราคาที่รวมภาษีมูลค่าเพิ่ม

ชุด หนังสือนิทานสองภาษา

ชุด หนังสือนิทานสองภาษา

นำเสนอข้อคิดและคติสอนใจ และมีคำศัพท์น่ารู้ และเกมลับสมอง ทำให้ผู้เรียนพัฒนาทักษะกระบวนการคิดและจินตนาการ ได้รับความบันเทิงและได้พัฒนาทักษะเชาว์ปัญญาไปพร้อมๆกัน

ลำดับ	ชื่อสินค้า	ระดับชั้น	ผู้แต่ง/ผู้แปล	สำนักพิมพ์	รหัสสินค้า	ราคา	จำนวน	รวมเงิน
1	หนังสือ นิทานสองภาษา : กบเลือกนาย	ประถมศึกษา	อักษร โกลบอล เอ็ด	อักษร โกลบอล เอ็ด	9122082	70		
2	หนังสือ นิทานสองภาษา : กระต่ายกับเต่า	ประถมศึกษา	อักษร โกลบอล เอ็ด	อักษร โกลบอล เอ็ด	9122083	70		
3	หนังสือ นิทานสองภาษา : บ้านของกระรอก	ประถมศึกษา	อักษร โกลบอล เอ็ด	อักษร โกลบอล เอ็ด	9122088	70		
4	หนังสือ นิทานสองภาษา : แม่ไก่กับไข่ทองคำ	ประถมศึกษา	อักษร โกลบอล เอ็ด	อักษร โกลบอล เอ็ด	9122090	70		
5	หนังสือ นิทานสองภาษา : ราชสีห์กับหนู	ประถมศึกษา	อักษร โกลบอล เอ็ด	อักษร โกลบอล เอ็ด	9122091	70		
6	หนังสือ นิทานสองภาษา : ลาผู้ถ่อมตน	ประถมศึกษา	อักษร โกลบอล เอ็ด	อักษร โกลบอล เอ็ด	9122092	70		
7	หนังสือ นิทานสองภาษา : หมาป่ากับลูกแพะทั้งเจ็ด	ประถมศึกษา	อักษร โกลบอล เอ็ด	อักษร โกลบอล เอ็ด	9122096	70		
8	หนังสือ นิทานสองภาษา : อึ่งอ่างกับวัว	ประถมศึกษา	อักษร โกลบอล เอ็ด	อักษร โกลบอล เอ็ด	9122097	70		
9	หนังสือ นิทานสองภาษา เรื่อง มดกับตั๊กแตน	ประถมศึกษา	อักษร อินสไปร์	อักษร อินสไปร์	9122066	70		
10	หนังสือ นิทานสองภาษา เรื่อง กากับนกยูง	ประถมศึกษา	อักษร อินสไปร์	อักษร อินสไปร์	9122067	70		
11	หนังสือ นิทานสองภาษา เรื่อง ไก่ผู้โง่เขลา	ประถมศึกษา	อักษร อินสไปร์	อักษร อินสไปร์	9122068	70		
12	หนังสือ นิทานสองภาษา เรื่อง สิงโตกับยุง	ประถมศึกษา	อักษร อินสไปร์	อักษร อินสไปร์	9122070	70		
13	หนังสือ นิทานสองภาษา เรื่อง ค้างคาวเจ้าปัญญา	ประถมศึกษา	อักษร อินสไปร์	อักษร อินสไปร์	9122071	70		
14	หนังสือ นิทานสองภาษา เรื่อง สุนัขจิ้งจอกกับนกกระจอก	ประถมศึกษา	อักษร อินสไปร์	อักษร อินสไปร์	9122072	70		
15	หนังสือ นิทานสองภาษา เรื่อง สุนัขกับไก่โต้ง	ประถมศึกษา	อักษร อินสไปร์	อักษร อินสไปร์	9122073	70		
16	หนังสือ นิทานสองภาษา เรื่อง นกกระสากับหมาจิ้งจอก	ประถมศึกษา	อักษร อินสไปร์	อักษร อินสไปร์	9122074	70		

ชุด จีซอง เก่งกล้ายอดนักเตะ

การ์ตูนความรู้ที่สอดแทรกการฝึกทักษะการใช้ภาษาอังกฤษที่ได้รับความนิยมอย่างมากในปัจจุบัน

ลำดับ	ชื่อสินค้า	ระดับชั้น	ผู้แต่ง/ผู้แปล	สำนักพิมพ์	รหัสสินค้า	ราคา	จำนวน	รวมเงิน
1	จีซอง เก่งกล้ายอดนักเตะ 1	ประถมศึกษา	อากรรษณา คงเหลือ ผู้แปล	ดรีม พับลิชชิ่ง	8622001	168		
2	จีซอง เก่งกล้ายอดนักเตะ 2	ประถมศึกษา	อากรรษณา คงเหลือ ผู้แปล	ดรีม พับลิชชิ่ง	8622002	168		
3	จีซอง เก่งกล้ายอดนักเตะ 3	ประถมศึกษา	อากรรษณา คงเหลือ ผู้แปล	ดรีม พับลิชชิ่ง	8622003	168		

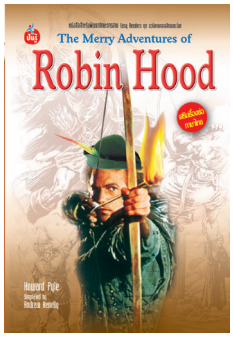

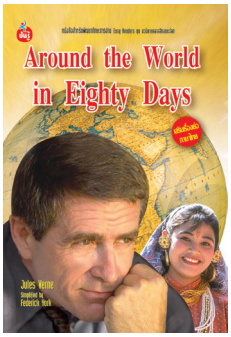

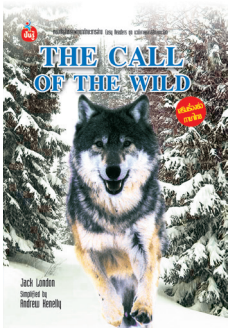

หนังสือสำหรับพัฒนาทักษะการอ่าน Easy Readers ชุด นวนิยายคลาสสิกอมตะโลก

ลำดับ	ชื่อสินค้า	ระดับชั้น	ผู้แต่ง/ผู้แปล	สำนักพิมพ์	รหัสสินค้า	ราคา	จำนวน	รวมเงิน
1	Sherlock Holmes : The Hound of the Baskerviles	มัธยมศึกษา	Sir Arthur Conan Doyle	ปันรู้ BP	8022001	78		
2	The Merry Adventures Robin Hood	มัธยมศึกษา	Howard Pyle	ปันรู้ BP	8022008	85		
3	The Swiss Family Robinson	มัธยมศึกษา	Johann Wyss	ปันรู้ BP	8022009	90		
4	Around the World in Eighty Days	มัธยมศึกษา	Jules Verne	ปันรู้ BP	8022002	125		
5	The Call of the wild	มัธยมศึกษา	Jack London	ปันรู้ BP	8022007	80		

หนังสือเสริมสร้างความรู้รอบตัวด้านภาษาต่างประเทศ

ลำดับ	ชื่อสินค้า	ระดับชั้น	ผู้แต่ง/ผู้แปล	สำนักพิมพ์	รหัสสินค้า	ราคา	จำนวน	รวมเงิน
1	คู่มือการเขียนจดหมายธุรกิจและอีเมล ในสถานการณ์ต่าง ๆ	มัธยมศึกษา	เศรษฐวิทย์	เคล็ดไทย	8821008	270		
2	อ่านภาษาอังกฤษอย่างไรให้ได้ผล	มัธยมศึกษา	เศรษฐวิทย์	เคล็ดไทย	8822011	195		
3	ฝึกเด็กให้เก่งอังกฤษ (English of kids)	มัธยมศึกษา	เศรษฐวิทย์	เคล็ดไทย	8822012	195		
4	ออกเสียงอังกฤษให้เจ๋ง	มัธยมศึกษา	เศรษฐวิทย์	เคล็ดไทย	8822013	250		
5	คัมภีร์การพูดอังกฤษ	มัธยมศึกษา	เศรษฐวิทย์	เคล็ดไทย	8822027	270		
6	คำศัพท์และบทสนทนาพื้นฐาน จีน–อังกฤษ–ไทย	มัธยมศึกษา	ดร.กรองแก้ว ฉายสภาวะธรรม	เคล็ดไทย	8822035	100		
7	ศัพท์หมวดจีน-ไทย เรียนเร็ว รู้ไว ใช้ได้จริง (ใหม่)	มัธยมศึกษา	ภูมิธรรม	มัชฌิมภูมิ	8822041	230		
8	เขียนอย่างไร...ได้มาตรฐาน เล่ม 1 (STANDARD WRITTEN ENGLISH)	มัธยมศึกษา	ผศ.นารีรัตน์ บุญช่วย	แสงดาว	8822054	310		
9	เขียนอย่างไร...ได้มาตรฐาน เล่ม 2 (STANDARD WRITTEN ENGLISH)	มัธยมศึกษา	ผศ.นารีรัตน์ บุญช่วย	แสงดาว	8822055	330		
10	พูดคล่อง ท่องเกาหลี	มัธยมศึกษา	สำนักพิมพ์ GAKKEN	อมรินทร	8822061	165		
11	เก่งศัพท์กับประโยค HSK เล่ม 1 ระดับ 1-4	มัธยมศึกษา	กองบรรณาธิการสำนักพิมพ์ทองเกษม	ทองเกษม	8822077	165		
12	เก่งศัพท์กับประโยค HSK เล่ม 2 ระดับ 5	มัธยมศึกษา	กองบรรณาธิการสำนักพิมพ์ทองเกษม	ทองเกษม	8822078	255		
13	ท่องแดนฟินอินแสนสนุก	มัธยมศึกษา	กองบรรณาธิการสำนักพิมพ์ทองเกษม	ทองเกษม	8822079	250		

หมายเหตุ : ราคาอาจเปลี่ยนแปลงโปรดถือราคาปกเป็นสำคัญ
รายการหนังสือและแบบฝึกฯ ยกเว้นภาษีมูลค่าเพิ่ม
รายการหนังสือ CD,DVD และสื่ออื่นๆ เป็นราคาที่รวมภาษีมูลค่าเพิ่ม

มั่นใจ สื่อและกระบวนการสอนแบบ AKSORN Inspire

ตรงหลักสูตร สอนง่าย แม้ไม่ใช่ครูเอกอังกฤษ

CEFR (A1)

ONET

Growing Up — ฝึกคำศัพท์ และบท สนทนาในชีวิตประจำวัน

Letters World — หัดเขียนตัวอักษร ฝึกออกเสียงผ่านเรื่องราว

Phonics Focus — เรียน Phonics ออกเสียง - ประสมคำได้

Happy Rhymes Happy Hearts — กิจกรรมฝึกความกล้า สื่อสารภาษาอังกฤษ

English Champion

แบบฝึกไวยากรณ์ ป.1 - 6

กิจกรรมฝึกความกล้า สื่อสารภาษาอังกฤษ

Happy Hearts

ระดับ 1

ระดับ 2

ระดับ 3

ชุดกิจกรรมสร้างทักษะ *ฟัง พูด* + สะสมศัพท์ใกล้ตัวเด็ก
เสริมพัฒนาการ 5 ด้าน *Social Physical Intelligent Creativity Emotion*

Story Cards
บัตรนิทาน มีสคริปให้ครู

ทบทวนผ่านบัตรภาพ และโปสเตอร์
Picture Flashcards & Posters

สื่อประจำตัวนักเรียน
สะดวกต่อการเก็บสะสมแฟ้มผลงานนักเรียน

ชุดผู้ช่วยครู

หุ่นมือ พี่ Kenny
เพิ่มความกล้า สร้างความสุข

DVD/ Audio CD/ Class CD
Teacher's Resource CD
เพลง เกม แนิเมชัน ใบงาน
ประกอบบทเรียน

คู่มือครู

สอนง่าย เรียนสนุก

บทเพลง กลอน นิทาน + กิจกรรมทบทวนท้ายบท

Happy Rhymes

Big Book นิทานภาพ และเนื้อเพลง

Pupil's Book เพิ่มแบบฝึกท้ายบท

ระดับ 1

ระดับ 2

ระดับ 3

Audio CD & Multimedia DVD

★ ฝึกความกล้าสื่อสารภาษาอังกฤษ
ผ่านกิจกรรม

▸ข้อมูลสินค้าเพิ่มเติม◂
เพียงสแกน

ระดับ 1 ระดับ 2 ระดับ 3

ชุด Happy Hearts

สร้างเจตคติที่ดีสู่การเรียนรู้ภาษาอังกฤษอย่างมีความสุข เน้นความสนุกสนาน และรักการเรียนรู้ภาษาอังกฤษ

ลำดับ	ชื่อสินค้า	ระดับชั้น	ผู้แต่ง/ผู้แปล	สำนักพิมพ์	รหัสสินค้า	ราคา	จำนวน	รวมเงิน
	ชุด Happy Hearts สื่อประจำห้องเรียน (3 ระดับ)							
1	ชุด Happy Hearts ระดับ 1	ประถมต้น	Janny Dooley Virginia Evans	อักษร อินสไปร์	9002075	5,750		
2	ชุด Happy Hearts ระดับ 2	ประถมต้น	Janny Dooley Virginia Evans	อักษร อินสไปร์	9002076	6,150		
3	ชุด Happy Hearts ระดับ 3	ประถมต้น	Janny Dooley Virginia Evans	อักษร อินสไปร์	9002077	6,150		
	ชุด Happy Hearts สื่อเพิ่มเติมสำหรับครู (3 ระดับ)							
4	Happy Hearts 1 : คู่มือครู	ประถมต้น	Janny Dooley Virginia Evans	อักษร อินสไปร์	9142004	500		
5	Happy Hearts 2 : คู่มือครู	ประถมต้น	Janny Dooley Virginia Evans	อักษร อินสไปร์	9242004	500		
6	Happy Hearts 3 : คู่มือครู	ประถมต้น	Janny Dooley Virginia Evans	อักษร อินสไปร์	9342004	500		

★ สอนง่าย เรียนสนุก
บทเพลง กลอน นิทาน + กิจกรรมทบทวนท้ายบท

Happy Rhymes

ระดับ 1 ระดับ 2 ระดับ 3

▸ข้อมูลสินค้าเพิ่มเติม◂
เพียงสแกน

ชุด Happy Rhymes

สนุกสนานเพลิดเพลินกับภาษาอังกฤษ เพื่อการสื่อสารผ่านบทเพลงที่ไพเราะและคุ้นเคย

ลำดับ	ชื่อสินค้า	ระดับชั้น	ผู้แต่ง/ผู้แปล	สำนักพิมพ์	รหัสสินค้า	ราคา	จำนวน	รวมเงิน
	ชุด Happy Rhymes สื่อประจำห้องเรียน (3 ระดับ)							
1	ชุด Happy Rhymes ระดับ 1	ปฐมวัย-ป.3	Janny Dooley Virginia Evans	อักษร อินสไปร์	9002069	1,770		
2	ชุด Happy Rhymes ระดับ 2	ปฐมวัย-ป.3	Janny Dooley Virginia Evans	อักษร อินสไปร์	9002070	1,770		
3	ชุด Happy Rhymes ระดับ 3	ปฐมวัย-ป.3	Janny Dooley Virginia Evans	อักษร อินสไปร์	9002071	1,770		

หมายเหตุ : ราคาอาจเปลี่ยนแปลงโปรดถือราคาปกเป็นสำคัญ
รายการหนังสือและแบบฝึกฯ ยกเว้นภาษีมูลค่าเพิ่ม
รายการหนังสือ CD,DVD และสื่ออื่นๆ เป็นราคาที่รวมภาษีมูลค่าเพิ่ม

สื่อกิจกรรมการสอนออกเสียงภาษาอังกฤษแบบ Phonics

- ✓ คู่มือกิจกรรมใช้ง่าย สามารถสอนตามได้ พร้อมแบบประเมินท้ายกิจกรรม
- ✓ กิจกรรม Active Learning หลากหลาย
- ✓ สื่อดิจิทัล เสียงเจ้าของภาษา
- ✓ ตรงหลักสูตรแกนกลาง '51 ตามกรอบ CEFR (ระดับ A1)

Phonics Focus

ชุด สื่อประจำตัวห้องเรียน

บัตรตัวอักษร A to Z CARD

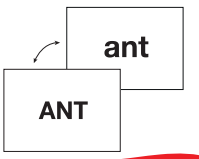

บัตรคำ A to Z WORD CARD

A to Z POSTER

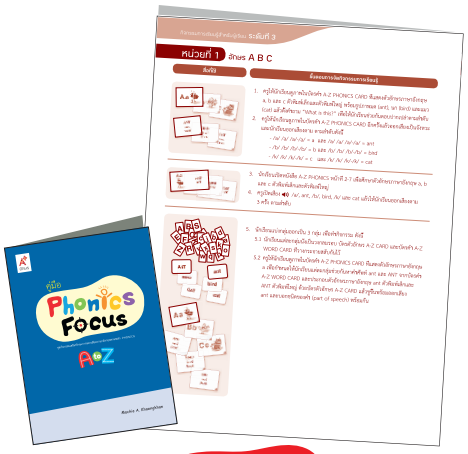

คู่มือครู A to Z

ทุกสื่อ และคู่มือครู
เชื่อมโยงด้วยสีอย่างเป็นระบบ

สื่อสอน เชื่อมโยง เสียง และ ตัวอักษร

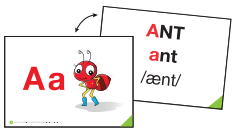

บัตรคำ A to Z PHONICS ALPHABET CARD

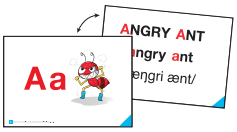

บัตรคำ A to Z PHONICS WORD CARD

บัตรภาพ A to Z PICTURE CARD

สื่อสอน ผสมเสียง คำ วลี และ ประโยค

ชุด สื่อประจำตัวนักเรียน

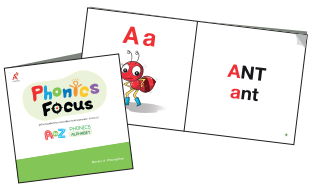

หนังสือ A to Z PHONICS ALPHABET

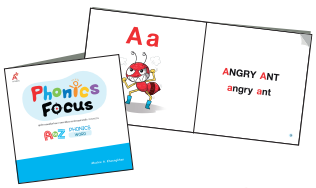

หนังสือ A to Z PHONICS WORD

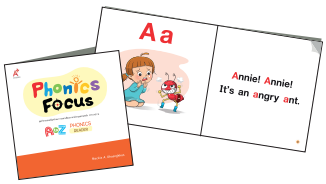

หนังสือ A to Z PHONICS READER

พิเศษ Digi Material
กิจกรรม เรียน ซ้ำ ทวน
เพลง และเกมกว่า 10 แบบ

ชุด Phonics Focus : ALPHABET A to Z

ชุด Phonics Focus : VOWEL AEIOU

ชุด Phonics Focus

เรียนรู้การออกเสียงแบบ Phoics ที่สอนง่าย สื่อสารภาษาอังกฤษได้จริง

ชื่อผู้แต่ง : อักษร อินสไปร์

▸ ข้อมูลสินค้าเพิ่มเติม ◂
เพียงสแกน

ลำดับ	ชื่อสินค้า	ระดับชั้น	ผู้แต่ง/ผู้แปล	สำนักพิมพ์	รหัสสินค้า	ราคา	จำนวน	รวมเงิน
	ชุด Phonics Focus สื่อประจำห้องเรียน (2 ระดับ)							
1	ชุด Phonics Focus : ALPHABET A to Z	ประถมศึกษา	อนุชา แข่งขัน	อักษร อินสไปร์	9022005	2,900		
2	ชุด Phonics Focus : VOWEL AEIOU	ประถมศึกษา	อนุชา แข่งขัน	อักษร อินสไปร์	9022004	2,900		
	ชุด Phonics Focus สื่อประจำตัวนักเรียน (2 ระดับ)							
3	หนังสือ A to Z PHONICS ALPHABET	ประถมศึกษา	อนุชา แข่งขัน	อักษร อินสไปร์	9122106	120		
4	หนังสือ A to Z PHONICS WORD	ประถมศึกษา	อนุชา แข่งขัน	อักษร อินสไปร์	9122107	120		
5	หนังสือ A to Z PHONICS READER	ประถมศึกษา	อนุชา แข่งขัน	อักษร อินสไปร์	9122108	120		
6	หนังสือ AEIOU PHONICS	ประถมศึกษา	อนุชา แข่งขัน	อักษร อินสไปร์	9122098	180		
7	หนังสือ AEIOU PHONICS READER	ประถมศึกษา	อนุชา แข่งขัน	อักษร อินสไปร์	9122099	180		

เขียนได้ ออกเสียงชัด ด้วยการสอนผ่านเรื่องราว

ได้รับการตรวจสอบและรับรองคุณภาพ โดยคณะกรรมการประเมินคุณภาพพื้นฐานการสอนภาษาอังกฤษ คณะศึกษาศาสตร์ มหาวิทยาลัยธรรมศาสตร์

ได้ผลดีเยี่ยม กับครูและนักเรียนประเทศเกาหลีใต้ ที่มีปัญหาการออกเสียงไม่ชัดและขาดความมั่นใจ

✓ *เรียนรู้และฝึกเขียน* ตัวอักษร (Alphabet Letters)

✓ *ออกเสียง Phonics* แม่นยำมากขึ้น ตามรูปปากเจ้าของภาษา

ระดับ 1 : Alphabet Letters

Sticker Book

ระดับ 2 : Consonants and Vowels

● ฝึกเขียนคัดลายมือ เรียนรู้ผ่านนิทาน เกม สมุดสติกเกอร์

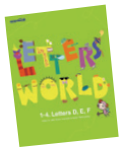

Play Book

● เรียนออกเสียงคำ ประโยคผ่าน นิทาน เพลง แอนิเมชัน

หมายเหตุ : ราคาอาจเปลี่ยนแปลงโปรดถือราคาปกเป็นสำคัญ
รายการหนังสือและแบบฝึกฯ ยกเว้นภาษีมูลค่าเพิ่ม
รายการหนังสือ CD,DVD และสื่ออื่นๆ เป็นราคาที่รวมภาษีมูลค่าเพิ่ม

★ เขียนได้ ออกเสียงชัด
ด้วยการสอนผ่านเรื่องราว

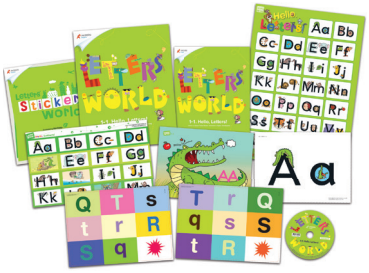

▸ ข้อมูลสินค้าเพิ่มเติม ◂
เพียงสแกน

ชุด Letters' World

เรียนรู้พื้นฐานภาษาอังกฤษ พยัญชนะ สระ ตัวสะกด
เน้นการฝึกออกเสียง Phonics ให้ถูกต้องตามหลักเจ้าของภาษา

ชื่อผู้แต่ง : Tun Tun Publishing

ได้รับการตรวจสอบและรับรองคุณภาพ
โดยคณะกรรมการประเมินคุณภาพสื่อการสอนภาษาอังกฤษ
คณะนิติศาสตร์ มหาวิทยาลัยธรรมศาสตร์

ได้ผลดีเยี่ยม
กับห้องเรียนเกาหลีใต้มาแล้ว

ลำดับ	ชื่อสินค้า	ระดับชั้น	ผู้แต่ง/ผู้แปล	สำนักพิมพ์	รหัสสินค้า	ราคา	จำนวน	รวมเงิน
1	ชุด Letters' World ระดับ 1 Alphabet Letters (Big Set: ขายยกชุด) (สื่อประจำห้องเรียน)	ประถมต้น	Tun Tun Publishing	อักษร อินสไปร์	9002081	22,200		
	ชุด Letters' World ระดับ 1 : 1-1 Hello, Letters! 2,300							
	ชุด Letters' World ระดับ 1 : 1-2 Hello, Letters! 2,300							
	Letters' World 1 : 1-3 Letters A, B, C 2,200							
	Letters' World 1 : 1-4 Letters D, E, F 2,200							
	Letters' World 1 : 1-5 Letters G, H, I 2,200							
	Letters' World 1 : 1-6 Letters J, K, L 2,200							
	Letters' World 1 : 1-7 Letters M, N, O 2,200							
	Letters' World 1 : 1-8 Letters P, Q, R 2,200							
	Letters' World 1 : 1-9 Lettters S, T, U, V 2,200							
	Letters' World 1 : 1-10 Letters W, X, Y, Z 2,200							
2	ชุด Letters' World ระดับ 1 : Hello, Letters! (สื่อประจำห้องเรียน)	ประถมต้น	Tun Tun Publishing	อักษร อินสไปร์	9002085	4,600		
	Letters' World 1 : 1-1 Hello, Letters! 2,300							
	Letters' World 1 : 1-2 Hello, Letters! 2,300							
	คู่มือครู Letters' World ระดับ 1							
3	Letters' World 1 : คู่มือครู (1) เล่ม 1-1 ถึง 1-5	ประถมต้น	Tun Tun Publishing	อักษร อินสไปร์	9142005	500		
4	Letters' World 1 : คู่มือครู (2) เล่ม 1-6 ถึง 1-10	ประถมต้น	Tun Tun Publishing	อักษร อินสไปร์	9142006	500		
	CD คู่มือครู Letters' World ระดับ 1							
5	Letters' World 1 : CD คู่มือครู 1-1 Hello Letters!	ประถมต้น	Tun Tun Publishing	อักษร อินสไปร์	9182055	400		
6	Letters' World 1 : CD คู่มือครู 1-2 Hello Letters!	ประถมต้น	Tun Tun Publishing	อักษร อินสไปร์	9182056	400		
7	Letters' World 1 : CD คู่มือครู 1-3 Letter A, B, C	ประถมต้น	Tun Tun Publishing	อักษร อินสไปร์	9182057	400		
8	Letters' World 1 : CD คู่มือครู 1-4 Letter D, E, F	ประถมต้น	Tun Tun Publishing	อักษร อินสไปร์	9182058	400		
9	Letters' World 1 : CD คู่มือครู 1-5 Letter G, H, I	ประถมต้น	Tun Tun Publishing	อักษร อินสไปร์	9182059	400		
10	Letters' World 1 : CD คู่มือครู 1-6 Letter J, K, L	ประถมต้น	Tun Tun Publishing	อักษร อินสไปร์	9182060	400		
11	Letters' World 1 : CD คู่มือครู 1-7 Letter M, N, O	ประถมต้น	Tun Tun Publishing	อักษร อินสไปร์	9182061	400		
12	Letters' World 1 : CD คู่มือครู 1-8 Letter P, Q, R	ประถมต้น	Tun Tun Publishing	อักษร อินสไปร์	9182062	400		
13	Letters' World 1 : CD คู่มือครู 1-9 Lettter S, T, U, V	ประถมต้น	Tun Tun Publishing	อักษร อินสไปร์	9182063	400		
14	Letters' World 1 : CD คู่มือครู 1-10 Letter W, X, Y, Z	ประถมต้น	Tun Tun Publishing	อักษร อินสไปร์	9182064	400		

หมายเหตุ : ราคาอาจเปลี่ยนแปลงโปรดถือราคาปกเป็นสำคัญ
รายการหนังสือและแบบฝึกฯ ยกเว้นภาษีมูลค่าเพิ่ม
รายการหนังสือ CD,DVD และสื่ออื่นๆ เป็นราคาที่รวมภาษีมูลค่าเพิ่ม

ลำดับ	ชื่อสินค้า	ระดับชั้น	ผู้แต่ง/ผู้แปล	สำนักพิมพ์	รหัสสินค้า	ราคา	จำนวน	รวมเงิน
15	ชุด Letters' World ระดับ 2 Consonants and Vowels (Big Set: ขายยกชุด) (สื่อประจำห้องเรียน)	ประถมต้น	Tun Tun Publishing	อักษร อินสไปร์	9002082	22,000		
	Letters' World 2 : 2-1 Consonants B, C, D, F 2,200 Letters' World 2 : 2-2 Consonants G, H, J, K 2,200 Letters' World 2 : 2-3 Consonants L, M, N, P 2,200 Letters' World 2 : 2-4 Consonants Q, R, S, T 2,200 Letters' World 2 : 2-5 Consonants V, W, X, Y, Z 2,200 Letters' World 2 : 2-6 Short A (a-, -an, -ap, -at) 2,200 Letters' World 2 : 2-7 Short E (e-, -ed, -en, -et) 2,200 Letters' World 2 : 2-8 Short I (i-, -ig, -in, -ing) 2,200 Letters' World 2 : 2-9 Short O (o-, -og, -ot, -ock) 2,200 Letters' World 2 : 2-10 Short U (u-, -ug, -un, -ut) 2,200	แถมฟรี! CD ของแถม ชุด Consonants และ ชุด Vowels : แผนการสอนภาษาอังกฤษ 40 ชั่วโมง (รหัสสินค้า 9182076 และ 9182077)						
16	ชุด Letters' World ระดับ 2 : Consonants (ขายยกชุด) (สื่อประจำห้องเรียน)	ประถมต้น	Tun Tun Publishing	อักษร อินสไปร์	9002094	11,000		
	Letters' World 2 : 2-1 Consonants B, C, D, F 2,200 Letters' World 2 : 2-2 Consonants G, H, J, K 2,200 Letters' World 2 : 2-3 Consonants L, M, N, P 2,200 Letters' World 2 : 2-4 Consonants Q, R, S, T 2,200 Letters' World 2 : 2-5 Consonants V, W, X, Y, Z 2,200	แถมฟรี! CD ของแถม ชุด Consonants : แผนการสอนภาษาอังกฤษ 40 ชั่วโมง (รหัสสินค้า 9182076)						
17	ชุด Letters' World ระดับ 2 : Vowels (ขายยกชุด) (สื่อประจำห้องเรียน)	ประถมต้น	Tun Tun Publishing	อักษร อินสไปร์	9002095	11,000		
	Letters' World 2 : 2-6 Short A (a-, -an, -ap, -at) 2,200 Letters' World 2 : 2-7 Short E (e-, -ed, -en, -et) 2,200 Letters' World 2 : 2-8 Short I (i-, -ig, -in, -ing) 2,200 Letters' World 2 : 2-9 Short O (o-, -og, -ot, -ock) 2,200 Letters' World 2 : 2-10 Short U (u-, -ug, -un, -ut) 2,200	แถมฟรี! CD ของแถม ชุด Vowels : แผนการสอนภาษาอังกฤษ 40 ชั่วโมง (รหัสสินค้า 9182077)						
	คู่มือครู Letters' World ระดับ 2							
18	Letters' World 2 : คู่มือครู (3) เล่ม 2-1 ถึง 2-5	ประถมต้น	Tun Tun Publishing	อักษร อินสไปร์	9242005	500		
19	Letters' World 2 : คู่มือครู (4) เล่ม 2-6 ถึง 2-10	ประถมต้น	Tun Tun Publishing	อักษร อินสไปร์	9242006	500		
	CD คู่มือครู Letters' World ระดับ 2							
20	Letters' World 2 : CD คู่มือครู 2-1 Consonants B, C, D, F	ประถมต้น	Tun Tun Publishing	อักษร อินสไปร์	9282031	400		
21	Letters' World 2 : CD คู่มือครู 2-2 Consonants G, H, J, K	ประถมต้น	Tun Tun Publishing	อักษร อินสไปร์	9282032	400		
22	Letters' World 2 : CD คู่มือครู 2-3 Consonants L, M, N, P	ประถมต้น	Tun Tun Publishing	อักษร อินสไปร์	9282033	400		
23	Letters' World 2 : CD คู่มือครู 2-4 Consonants Q, R, S ,T	ประถมต้น	Tun Tun Publishing	อักษร อินสไปร์	9282034	400		
24	Letters' World 2 : CD คู่มือครู 2-5 Consonants V, W, X, Y, Z	ประถมต้น	Tun Tun Publishing	อักษร อินสไปร์	9282035	400		
25	Letters' World 2 : CD คู่มือครู 2-6 Short A (a-, -an, -ap, -at)	ประถมต้น	Tun Tun Publishing	อักษร อินสไปร์	9282036	400		
26	Letters' World 2 : CD คู่มือครู 2-7 Short E (e-, -ed, -en, -et)	ประถมต้น	Tun Tun Publishing	อักษร อินสไปร์	9282037	400		
27	Letters' World 2 : CD คู่มือครู 2-8 Short I (i-, -ig, -in, -ing)	ประถมต้น	Tun Tun Publishing	อักษร อินสไปร์	9282038	400		
28	Letters' World 2 : CDคู่มือครู 2-9 Short O (o-, -og, -ot, -ock)	ประถมต้น	Tun Tun Publishing	อักษร อินสไปร์	9282039	400		
29	Letters' World 2 : CD คู่มือครู 2-10 Short U (u-, -ug, -un, -ut)	ประถมต้น	Tun Tun Publishing	อักษร อินสไปร์	9282040	400		

หมายเหตุ : ราคาอาจเปลี่ยนแปลงโปรดถือราคาปกเป็นสำคัญ
รายการหนังสือและแบบฝึกฯ ยกเว้นภาษีมูลค่าเพิ่ม
รายการหนังสือ CD,DVD และสื่ออื่นๆ เป็นราคาที่รวมภาษีมูลค่าเพิ่ม

เรียนรู้คำศัพท์ และบทสนทนา ในชีวิตประจำวันผ่านเรื่องราว

✓ เรียนรู้คำศัพท์และบทสนทนาในชีวิตประจำวัน
✓ บูรณาการทักษะ ฟัง พูด อ่าน เขียน
✓ สื่อและกิจกรรมหลากหลาย

Growing Up

ได้ผลดีเยี่ยม กับครูและนักเรียนประเทศเกาหลีใต้ที่มีปัญหาการออกเสียงไม่ชัดและขาดความมั่นใจ

ได้รับการตรวจสอบและรับรองคุณภาพ
โดยคณะกรรมการประเมินคุณภาพสื่อการสอนภาษาอังกฤษ
คณะศิลปศาสตร์ มหาวิทยาลัยธรรมศาสตร์

Level 1
เน้นเรื่องราวรอบตัว
เพื่อนและโรงเรียน

Level 2
เน้นเรื่องราวเกี่ยวกับบุคคล
และสถานที่สิ่งแวดล้อม

Level 3
เน้นเรื่องราวเกี่ยวกับธรรมชาติ
และสิ่งต่างๆ รอบตัวเรา

แนะนำ ชุด Growing Up Starter

✓ Big Book + สื่อดิจิตัล อัดแน่นกิจกรรมช่วยการสอน

Really, really Ready!
Easy with Friends
Even's First Day
A New Friend,Ben

ชุดเพื่อน
ส่งเสริมพัฒนาการด้านสังคม
การอยู่ร่วมกับผู้อื่น

Happy Vacation
Summer Dream
Market Day
Play Safe!

ชุดสถานที่ใกล้ตัว
สนุกสนานกับการท่องเที่ยว ผจญภัย และ
เรื่องราวที่เกิดขึ้นในสถานที่ต่างๆ

Fly, Butterfly, Fly!
Katie and the tree
The Magic Caterpillar
Fantasic Sea Animals

ชุดธรรมชาติรอบตัว
บูรณาการความรู้วิทยาศาสตร์
ผ่านเรื่องราวธรรมชาติรอบตัว

ชุด Growing Up Starter

สำหรับครูใช้จัดกิจกรรมภาษาอังกฤษเพื่อการสื่อสารผ่านนิทาน
พร้อมมัลติมีเดียซีดี (เกม เพลง แอนิเมชั่น) มีเนื้อหาตรงตามหลักสูตรภาษาอังกฤษ
ชื่อผู้แต่ง : อักษร อินสไปร์

ลำดับ	ชื่อสินค้า	ระดับชั้น	ผู้แต่ง/ผู้แปล	สำนักพิมพ์	รหัสสินค้า	ราคา	จำนวน	รวมเงิน
1	Growing Up ชุดเพื่อน	ประถมศึกษา	Tun Tun Publishing	อักษร อินสไปร์	9082016	1,600		
2	Growing Up ชุดธรรมชาติรอบตัว	ประถมศึกษา	Tun Tun Publishing	อักษร อินสไปร์	9082017	1,600		
3	Growing Up ชุดสถานที่ใกล้ตัว	ประถมศึกษา	Tun Tun Publishing	อักษร อินสไปร์	9082019	1,600		

หมายเหตุ : ราคาอาจเปลี่ยนแปลงโปรดถือราคาปกเป็นสำคัญ
รายการหนังสือและแบบฝึกฯ ยกเว้นภาษีมูลค่าเพิ่ม
รายการหนังสือ CD,DVD และสื่ออื่นๆ เป็นราคาที่รวมภาษีมูลค่าเพิ่ม

★ ฝึกคำศัพท์ และบทสนทนาในชีวิตประจำวันผ่านเรื่องราว

ชุด Growing Up

เรียนรู้คำศัพท์และบทสนทนาในชีวิตประจำวัน

ฝึกการฟัง พูด อ่าน เขียน ผ่านสื่อที่หลากหลาย

ชื่อผู้แต่ง : Tun Tun Publishing

▸ข้อมูลสินค้าเพิ่มเติม◂ เพียงสแกน

ได้ผลดีเยี่ยม
กับห้องเรียนเกาหลีใต้มาแล้ว

ได้รับการตรวจสอบและรับรองคุณภาพ โดยคณะกรรมการประเมินคุณภาพหลักสูตรการสอนภาษาอังกฤษ คณะศิลปศาสตร์ มหาวิทยาลัยธรรมศาสตร์

ลำดับ	ชื่อสินค้า	ระดับชั้น	ผู้แต่ง/ผู้แปล	สำนักพิมพ์	รหัสสินค้า	ราคา	จำนวน	รวมเงิน
	Growing Up ระดับ 1 (10 เรื่อง) (สื่อประจำห้องเรียน)							
1	Growing Up 1 : 1-1 Really, Really Ready!	ประถมต้น	Tun Tun Publishing	อักษร อินสไปร์	9002001	2,250		
2	Growing Up 1 : 1-2 Fly, Butterfly, Fly!	ประถมต้น	Tun Tun Publishing	อักษร อินสไปร์	9002002	2,250		
3	Growing Up 1 : 1-3 Give Me My Doll Back!	ประถมต้น	Tun Tun Publishing	อักษร อินสไปร์	9002003	2,250		
4	Growing Up 1 : 1-4 I Like Vegetables!	ประถมต้น	Tun Tun Publishing	อักษร อินสไปร์	9002004	2,250		
5	Growing Up 1 : 1-5 Happy Vacation	ประถมต้น	Tun Tun Publishing	อักษร อินสไปร์	9002005	2,250		
6	Growing Up 1 : 1-6 Kindergarten Bus	ประถมต้น	Tun Tun Publishing	อักษร อินสไปร์	9002006	2,250		
7	Growing Up 1 : 1-7 Fun at the Library	ประถมต้น	Tun Tun Publishing	อักษร อินสไปร์	9002007	2,250		
8	Growing Up 1 : 1-8 A Red Leaf	ประถมต้น	Tun Tun Publishing	อักษร อินสไปร์	9002008	2,250		
9	Growing Up 1 : 1-9 Snow Dance	ประถมต้น	Tun Tun Publishing	อักษร อินสไปร์	9002009	2,250		
10	Growing Up 1 : 1-10 Easy with Friends	ประถมต้น	Tun Tun Publishing	อักษร อินสไปร์	9002010	2,250		
	Growing Up ระดับ 1							
11	Growing Up 1 : คู่มือครู (1) เล่ม 1-1 ถึง 1-5	ประถมต้น	Tun Tun Publishing	อักษร อินสไปร์	9142001	500		
12	Growing Up 1 : คู่มือครู (2) เล่ม 1-6 ถึง 1-10	ประถมต้น	Tun Tun Publishing	อักษร อินสไปร์	9142002	500		
	CD คู่มือครู Growing Up ระดับ 1							
13	Growing Up 1 : CD คู่มือครู 1-1 Really, Really Ready!	ประถมต้น	Tun Tun Publishing	อักษร อินสไปร์	9182025	400		
14	Growing Up 1 : CD คู่มือครู 1-2 Fly, Butterfly, Fly!	ประถมต้น	Tun Tun Publishing	อักษร อินสไปร์	9182026	400		
15	Growing Up 1 : CD คู่มือครู 1-3 Give Me My Doll Back!	ประถมต้น	Tun Tun Publishing	อักษร อินสไปร์	9182027	400		
16	Growing Up 1 : CD คู่มือครู 1-4 I Like Vegetables!	ประถมต้น	Tun Tun Publishing	อักษร อินสไปร์	9182028	400		
17	Growing Up 1 : CD คู่มือครู 1-5 Happy Vacation	ประถมต้น	Tun Tun Publishing	อักษร อินสไปร์	9182029	400		
18	Growing Up 1 : CD คู่มือครู 1-6 Kindergarten Bus	ประถมต้น	Tun Tun Publishing	อักษร อินสไปร์	9182030	400		
19	Growing Up 1 : CD คู่มือครู 1-7 Fun at the Library	ประถมต้น	Tun Tun Publishing	อักษร อินสไปร์	9182031	400		
20	Growing Up 1 : CD คู่มือครู 1-8 A Red Leaf	ประถมต้น	Tun Tun Publishing	อักษร อินสไปร์	9182032	400		
21	Growing Up 1 : CD คู่มือครู 1-9 Snow Dance	ประถมต้น	Tun Tun Publishing	อักษร อินสไปร์	9182033	400		
22	Growing Up 1 : CD คู่มือครู 1-10 Easy with Friends	ประถมต้น	Tun Tun Publishing	อักษร อินสไปร์	9182034	400		

หมายเหตุ : ราคาอาจเปลี่ยนแปลงโปรดถือราคาปกเป็นสำคัญ
รายการหนังสือและแบบฝึกฯ ยกเว้นภาษีมูลค่าเพิ่ม
รายการหนังสือ CD,DVD และสื่ออื่นๆ เป็นราคาที่รวมภาษีมูลค่าเพิ่ม

ลำดับ	ชื่อสินค้า	ระดับชั้น	ผู้แต่ง/ผู้แปล	สำนักพิมพ์	รหัสสินค้า	ราคา	จำนวน	รวมเงิน
	Growing Up ระดับ 2 (10 เรื่อง) (สื่อประจำห้องเรียน)							
23	Growing Up 2 : 2-1 Evan's First Day	ประถมต้น	Tun Tun Publishing	อักษร อินสไปร์	9002011	2,250		
24	Growing Up 2 : 2-2 Katie and the Tree	ประถมต้น	Tun Tun Publishing	อักษร อินสไปร์	9002012	2,250		
25	Growing Up 2 : 2-3 Show and Tell	ประถมต้น	Tun Tun Publishing	อักษร อินสไปร์	9002013	2,250		
26	Growing Up 2 : 2-4 Who Can Help?	ประถมต้น	Tun Tun Publishing	อักษร อินสไปร์	9002014	2,250		
27	Growing Up 2 : 2-5 Summer Dream	ประถมต้น	Tun Tun Publishing	อักษร อินสไปร์	9002015	2,250		
28	Growing Up 2 : 2-6 Going Home	ประถมต้น	Tun Tun Publishing	อักษร อินสไปร์	9002016	2,250		
29	Growing Up 2 : 2-7 Apartments and Igloos	ประถมต้น	Tun Tun Publishing	อักษร อินสไปร์	9002017	2,250		
30	Growing Up 2 : 2-8 The Ugly Toy	ประถมต้น	Tun Tun Publishing	อักษร อินสไปร์	9002018	2,250		
31	Growing Up 2 : 2-9 Don't Catch Colds	ประถมต้น	Tun Tun Publishing	อักษร อินสไปร์	9002019	2,250		
32	Growing Up 2 : 2-10 Dear Teacher	ประถมต้น	Tun Tun Publishing	อักษร อินสไปร์	9002020	2,250		
	คู่มือครู Growing Up ระดับ 2							
33	Growing Up 2 : คู่มือครู (3) เล่ม 2-1 ถึง 2-5	ประถมต้น	Tun Tun Publishing	อักษร อินสไปร์	9242001	500		
34	Growing Up 2 : คู่มือครู (4) เล่ม 2-6 ถึง 2-10	ประถมต้น	Tun Tun Publishing	อักษร อินสไปร์	9242002	500		
	CD คู่มือครู Growing Up ระดับ 2							
35	Growing Up 2 : CD คู่มือครู 2-1 Evan's First Day	ประถมต้น	Tun Tun Publishing	อักษร อินสไปร์	9282001	400		
36	Growing Up 2 : CD คู่มือครู 2-2 Katie and the Tree	ประถมต้น	Tun Tun Publishing	อักษร อินสไปร์	9282002	400		
37	Growing Up 2 : CD คู่มือครู 2-3 Show and Tell	ประถมต้น	Tun Tun Publishing	อักษร อินสไปร์	9282003	400		
38	Growing Up 2 : CD คู่มือครู 2-4 Who Can Help?	ประถมต้น	Tun Tun Publishing	อักษร อินสไปร์	9282004	400		
39	Growing Up 2 : CD คู่มือครู 2-5 Summer Dream	ประถมต้น	Tun Tun Publishing	อักษร อินสไปร์	9282005	400		
40	Growing Up 2 : CD คู่มือครู 2-6 Going Home	ประถมต้น	Tun Tun Publishing	อักษร อินสไปร์	9282006	400		
41	Growing Up 2 : CD คู่มือครู 2-7 Apartments and Igloos	ประถมต้น	Tun Tun Publishing	อักษร อินสไปร์	9282007	400		
42	Growing Up 2 : CD คู่มือครู 2-8 The Ugly Toy	ประถมต้น	Tun Tun Publishing	อักษร อินสไปร์	9282008	400		
43	Growing Up 2 : CD คู่มือครู 2-9 Don't Catch Colds	ประถมต้น	Tun Tun Publishing	อักษร อินสไปร์	9282009	400		
44	Growing Up 2 : CD คู่มือครู 2-10 Dear Teacher	ประถมต้น	Tun Tun Publishing	อักษร อินสไปร์	9282010	400		
	Growing Up ระดับ 3 (10 เรื่อง) (สื่อประจำห้องเรียน)							
45	Growing Up 3 : 3-1 A New Friend, Ben	ประถมต้น	Tun Tun Publishing	อักษร อินสไปร์	9002021	2,250		
46	Growing Up 3 : 3-2 The Magic Caterpillar	ประถมต้น	Tun Tun Publishing	อักษร อินสไปร์	9002022	2,250		
47	Growing Up 3 : 3-3 Market Day	ประถมต้น	Tun Tun Publishing	อักษร อินสไปร์	9002023	2,250		
48	Growing Up 3 : 3-4 Play Safe!	ประถมต้น	Tun Tun Publishing	อักษร อินสไปร์	9002024	2,250		
49	Growing Up 3 : 3-5 Fantastic Sea Animals	ประถมต้น	Tun Tun Publishing	อักษร อินสไปร์	9002025	2,250		
50	Growing Up 3 : 3-6 No More Tired Feet	ประถมต้น	Tun Tun Publishing	อักษร อินสไปร์	9002026	2,250		

หมายเหตุ : ราคาอาจเปลี่ยนแปลงโปรดถือราคาปกเป็นสำคัญ
รายการหนังสือและแบบฝึกฯ ยกเว้นภาษีมูลค่าเพิ่ม
รายการหนังสือ CD,DVD และสื่ออื่นๆ เป็นราคาที่รวมภาษีมูลค่าเพิ่ม

ลำดับ	ชื่อสินค้า	ระดับชั้น	ผู้แต่ง/ผู้แปล	สำนักพิมพ์	รหัสสินค้า	ราคา	จำนวน	รวมเงิน
51	Growing Up 3 : 3-7 Stuck in a Tree	ประถมต้น	Tun Tun Publishing	อักษร อินสไปร์	9002027	2,250		
52	Growing Up 3 : 3-8 Blackout	ประถมต้น	Tun Tun Publishing	อักษร อินสไปร์	9002028	2,250		
53	Growing Up 3 : 3-9 Winter Walk	ประถมต้น	Tun Tun Publishing	อักษร อินสไปร์	9002029	2,250		
54	Growing Up 3 : 3-10 My Shadow	ประถมต้น	Tun Tun Publishing	อักษร อินสไปร์	9002030	2,250		
	คู่มือครู Growing Up ระดับ 3							
55	Growing Up 3 : คู่มือครู (5) เล่ม 3-1 ถึง 3-5	ประถมต้น	Tun Tun Publishing	อักษร อินสไปร์	9342001	500		
56	Growing Up 3 : คู่มือครู (6) เล่ม 3-6 ถึง 3-10	ประถมต้น	Tun Tun Publishing	อักษร อินสไปร์	9342002	500		
	CD คู่มือครู Growing Up ระดับ 3							
57	Growing Up 3 : CD คู่มือครู 3-1 A New Friend, Ben	ประถมต้น	Tun Tun Publishing	อักษร อินสไปร์	9382001	400		
58	Growing Up 3 : CD คู่มือครู 3-2 The Magic Caterpillar	ประถมต้น	Tun Tun Publishing	อักษร อินสไปร์	9382002	400		
59	Growing Up 3 : CD คู่มือครู 3-3 Market Day	ประถมต้น	Tun Tun Publishing	อักษร อินสไปร์	9382003	400		
60	Growing Up 3 : CD คู่มือครู 3-4 Play Safe!	ประถมต้น	Tun Tun Publishing	อักษร อินสไปร์	9382004	400		
61	Growing Up 3 : CD คู่มือครู 3-5 Fantastic Sea Animals	ประถมต้น	Tun Tun Publishing	อักษร อินสไปร์	9382005	400		
62	Growing Up 3 : CD คู่มือครู 3-6 No More Tired Feet	ประถมต้น	Tun Tun Publishing	อักษร อินสไปร์	9382006	400		
63	Growing Up 3 : CD คู่มือครู 3-7 Stuck in a Tree	ประถมต้น	Tun Tun Publishing	อักษร อินสไปร์	9382007	400		
64	Growing Up 3 : CD คู่มือครู 3-8 Blackout	ประถมต้น	Tun Tun Publishing	อักษร อินสไปร์	9382008	400		
65	Growing Up 3 : CD คู่มือครู 3-9 Winter Walk	ประถมต้น	Tun Tun Publishing	อักษร อินสไปร์	9382009	400		
66	Growing Up 3 : CD คู่มือครู 3-10 My Shadow	ประถมต้น	Tun Tun Publishing	อักษร อินสไปร์	9382010	400		

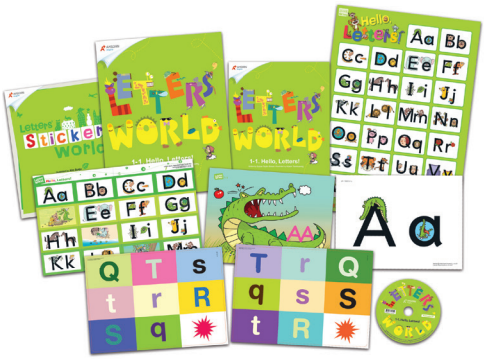

ระดับ 1 : Alphabet Letters
(เรียนตัวอักษร)

ระดับ 2 : Consonants and Vowels
(เรียนพยัญชนะและสระ)

สื่อสำหรับห้องสมุดดิจิทัล

เพื่อพัฒนาทักษะการแสวงหาความรู้ และการใช้เทคโนโลยี

ชุด AUDIO-CD Plearn Songs

เด็กๆ จะเพลิดเพลินจากบทเพลงและช่วยให้การเรียนรู้สนุกสนาน
สร้างแรงจูงใจในการเรียนรวมทั้งสร้างสัมพันธภาพที่ดีระหว่างครูกับนักเรียน

ลำดับ	ชื่อสินค้า	ระดับชั้น	ผู้แต่ง/ผู้แปล	สำนักพิมพ์	รหัสสินค้า	ราคา	จำนวน	รวมเงิน
1	AUDIO-CD Plearn Songs 1	ปฐมวัย	อักษร โกลบอล เอ็ด	อักษร อินสไปร์	9182023	200		
2	AUDIO-CD Plearn Songs 2	ปฐมวัย	อักษร โกลบอล เอ็ด	อักษร อินสไปร์	9182024	200		

ชุด เรียนรู้ครื้นเครงเพลงภาษาอังกฤษ

สื่อส่งเสริมการเรียนรู้ภาษาอังกฤษที่ง่ายต่อการจดจำผ่านบทเพลงที่สนุกสนาน
และช่วยส่งเสริมการเรียนรู้ภาษาอังกฤษได้เป็นอย่างดี

ลำดับ	ชื่อสินค้า	ระดับชั้น	ผู้แต่ง/ผู้แปล	สำนักพิมพ์	รหัสสินค้า	ราคา	จำนวน	รวมเงิน
1	CD-ROM เรียนรู้ครื้นเครง เพลงภาษาอังกฤษ แผ่น 1	ปฐมวัย	อักษร โกลบอล เอ็ด	อักษร อินสไปร์	9182017	300		
2	CD-ROM เรียนรู้ครื้นเครง เพลงภาษาอังกฤษ แผ่น 2	ปฐมวัย	อักษร โกลบอล เอ็ด	อักษร อินสไปร์	9182018	300		
3	CD-ROM เรียนรู้ครื้นเครง เพลงภาษาอังกฤษ แผ่น 3	ปฐมวัย	อักษร โกลบอล เอ็ด	อักษร อินสไปร์	9182019	300		
4	AUDIO-CD เรียนรู้ครื้นเครง เพลงภาษาอังกฤษ แผ่น 1	ปฐมวัย	อักษร โกลบอล เอ็ด	อักษร อินสไปร์	9182020	200		
5	AUDIO-CD เรียนรู้ครื้นเครง เพลงภาษาอังกฤษ แผ่น 2	ปฐมวัย	อักษร โกลบอล เอ็ด	อักษร อินสไปร์	9182021	200		
6	AUDIO-CD เรียนรู้ครื้นเครง เพลงภาษาอังกฤษ แผ่น 3	ปฐมวัย	อักษร โกลบอล เอ็ด	อักษร อินสไปร์	9182022	200		

หมายเหตุ : ราคาอาจเปลี่ยนแปลงโปรดถือราคาปกเป็นสำคัญ
รายการหนังสือและแบบฝึกฯ ยกเว้นภาษีมูลค่าเพิ่ม
รายการหนังสือ CD,DVD และสื่ออื่นๆ เป็นราคาที่รวมภาษีมูลค่าเพิ่ม

ชุด CD-ROM เกมหมอนหรรษา ท้าทายความรู้ วิชาภาษาอังกฤษ

เกมเพื่อการศึกษาที่ชวนฝึกฝน และทดสอบความรู้ด้านภาษาอังกฤษ ผ่านทางการแข่งขันตีหมอนสุดมันส์

ลำดับ	ชื่อสินค้า	ระดับชั้น	ผู้แต่ง/ผู้แปล	สำนักพิมพ์	รหัสสินค้า	ราคา	จำนวน	รวมเงิน
1	CD-ROM เกมหมอนหรรษาท้าทายความรู้ ภาษาอังกฤษ ป.1	ประถมศึกษา	อักษร อินสไปร์	อักษร อินสไปร์	7162001	400		
2	CD-ROM เกมหมอนหรรษาท้าทายความรู้ ภาษาอังกฤษ ป.2	ประถมศึกษา	อักษร อินสไปร์	อักษร อินสไปร์	7262001	400		
3	CD-ROM เกมหมอนหรรษาท้าทายความรู้ ภาษาอังกฤษ ป.3	ประถมศึกษา	อักษร อินสไปร์	อักษร อินสไปร์	7362001	400		
4	CD-ROM เกมหมอนหรรษาท้าทายความรู้ ภาษาอังกฤษ ป.4	ประถมศึกษา	อักษร อินสไปร์	อักษร อินสไปร์	7462001	400		
5	CD-ROM เกมหมอนหรรษาท้าทายความรู้ ภาษาอังกฤษ ป.5	ประถมศึกษา	อักษร อินสไปร์	อักษร อินสไปร์	7562001	400		
6	CD-ROM เกมหมอนหรรษาท้าทายความรู้ ภาษาอังกฤษ ป.6	ประถมศึกษา	อักษร อินสไปร์	อักษร อินสไปร์	7662001	400		

ชุด CD-ROM นิทานสองภาษา : ชุดรักการอ่านกับลุงฮูก

ฝึกฝนการใช้ภาษา ส่งเสริมนิสัยรักการอ่าน ในรูปแบบ CD-ROM 2 ภาษา

ลำดับ	ชื่อสินค้า	ระดับชั้น	ผู้แต่ง/ผู้แปล	สำนักพิมพ์	รหัสสินค้า	ราคา	จำนวน	รวมเงิน
1	CD-ROM นิทานสองภาษา : กบเลือกนาย	ประถมศึกษา	อักษร โกลบอล เอ็ด	อักษร อินสไปร์	9182080	400		
2	CD-ROM นิทานสองภาษา : กระต่ายกับเต่า	ประถมศึกษา	อักษร โกลบอล เอ็ด	อักษร อินสไปร์	9182002	400		
3	CD-ROM นิทานสองภาษา : กากับนกยูง	ประถมศึกษา	อักษร โกลบอล เอ็ด	อักษร อินสไปร์	9182082	400		
4	CD-ROM นิทานสองภาษา : ไก่ผู้โง่เขลา	ประถมศึกษา	อักษร โกลบอล เอ็ด	อักษร อินสไปร์	9182004	400		
5	CD-ROM นิทานสองภาษา : ค้างคาวเจ้าปัญญา	ประถมศึกษา	อักษร โกลบอล เอ็ด	อักษร อินสไปร์	9182084	400		
6	CD-ROM นิทานสองภาษา : นกกระสากับหมาจิ้งจอก	ประถมศึกษา	อักษร โกลบอล เอ็ด	อักษร อินสไปร์	9182006	400		
7	CD-ROM นิทานสองภาษา : บ้านของกระรอก	ประถมศึกษา	อักษร โกลบอล เอ็ด	อักษร อินสไปร์	9182007	400		
8	CD-ROM นิทานสองภาษา : มดกับตั๊กแตน	ประถมศึกษา	อักษร โกลบอล เอ็ด	อักษร อินสไปร์	9182008	400		
9	CD-ROM นิทานสองภาษา : แม่ไก่กับไข่ทองคำ	ประถมศึกษา	อักษร โกลบอล เอ็ด	อักษร อินสไปร์	9182009	400		
10	CD-ROM นิทานสองภาษา : ราชสีห์กับหนู	ประถมศึกษา	อักษร โกลบอล เอ็ด	อักษร อินสไปร์	9182010	400		
11	CD-ROM นิทานสองภาษา : ลาผู้ถ่อมตน	ประถมศึกษา	อักษร โกลบอล เอ็ด	อักษร อินสไปร์	9182011	400		
12	CD-ROM นิทานสองภาษา : สิงโตกับยุง	ประถมศึกษา	อักษร โกลบอล เอ็ด	อักษร อินสไปร์	9182012	400		
13	CD-ROM นิทานสองภาษา : สุนัขกับไก่โต้ง	ประถมศึกษา	อักษร โกลบอล เอ็ด	อักษร อินสไปร์	9182013	400		
14	CD-ROM นิทานสองภาษา : สุนัขจิ้งจอกกับนกกระจอก	ประถมศึกษา	อักษร โกลบอล เอ็ด	อักษร อินสไปร์	9182014	400		
15	CD-ROM นิทานสองภาษา : หมาป่ากับลูกแพะทั้งเจ็ด	ประถมศึกษา	อักษร โกลบอล เอ็ด	อักษร อินสไปร์	9182015	400		
16	CD-ROM นิทานสองภาษา : อึ่งอ่างกับวัว	ประถมศึกษา	อักษร โกลบอล เอ็ด	อักษร อินสไปร์	9182016	400		

Active Reader
ชุด ยอดนิทานของโลก นิทานภาพ 2 ภาษา

เสริมทักษะการอ่าน เพิ่มเติมความรู้
ด้วยคำศัพท์ภาษาอังกฤษจากสุดยอดนิทานอมตะของโลก

ลำดับ	ชื่อสินค้า	ระดับชั้น	ผู้แต่ง/ผู้แปล	สำนักพิมพ์	รหัสสินค้า	ราคา	จำนวน	รวมเงิน
1	Active Reader สโนว์ไวท์กับคนแคระทั้งเจ็ด	ประถมศึกษา	ฝ่ายวิชาการ	เพลย์เอเบิล	7072024	500		
2	Active Reader เจ้าหญิงหงส์ขาว	ประถมศึกษา	ฝ่ายวิชาการ	เพลย์เอเบิล	7072025	500		
3	Active Reader หนูน้อยกับเสือเจ้าเล่ห์	ประถมศึกษา	ฝ่ายวิชาการ	เพลย์เอเบิล	7072026	500		
4	Active Reader เงือกน้อยผู้อาภัพ	ประถมศึกษา	ฝ่ายวิชาการ	เพลย์เอเบิล	7072027	500		
5	Active Reader หนูน้อยหมวกแดง	ประถมศึกษา	ฝ่ายวิชาการ	เพลย์เอเบิล	7072028	500		
6	Active Reader พิน็อคคิโอ	ประถมศึกษา	ฝ่ายวิชาการ	เพลย์เอเบิล	7072029	500		
7	Active Reader ถั่ววิเศษกับกลิ่นหอม	ประถมศึกษา	ฝ่ายวิชาการ	เพลย์เอเบิล	7072030	500		
8	Active Reader หนูน้อยธัมเบลินา	ประถมศึกษา	ฝ่ายวิชาการ	เพลย์เอเบิล	7072031	500		
9	Active Reader เจ้าหญิงนิทรา	ประถมศึกษา	ฝ่ายวิชาการ	เพลย์เอเบิล	7072032	500		
10	Active Reader เจ้าชายกบ	ประถมศึกษา	ฝ่ายวิชาการ	เพลย์เอเบิล	7072033	500		
11	Active Reader ลูกเป็ดขี้เหร่	ประถมศึกษา	ฝ่ายวิชาการ	เพลย์เอเบิล	7072035	500		
12	Active Reader ลูกหมูสามตัว	ประถมศึกษา	ฝ่ายวิชาการ	เพลย์เอเบิล	7072036	500		
13	Active Reader จอมวานรยอดอิทธิฤทธิ์	ประถมศึกษา	ฝ่ายวิชาการ	เพลย์เอเบิล	7072037	500		
14	Active Reader อาลีบาบากับโจรสี่สิบคน	ประถมศึกษา	ฝ่ายวิชาการ	เพลย์เอเบิล	7072038	500		
15	Active Reader เจ้าชายกับขอทาน	ประถมศึกษา	ฝ่ายวิชาการ	เพลย์เอเบิล	7072039	500		
16	Active Reader ซินเดอเรลลา	ประถมศึกษา	ฝ่ายวิชาการ	เพลย์เอเบิล	7072040	500		
17	Active Reader จักรพรรดิผู้โง่เขลา	ประถมศึกษา	ฝ่ายวิชาการ	เพลย์เอเบิล	7072041	500		
18	Active Reader เด็กหญิงไม้ขีดไฟ	ประถมศึกษา	ฝ่ายวิชาการ	เพลย์เอเบิล	7072042	500		
19	Active Reader อลิศในแดนมหัศจรรย์	ประถมศึกษา	ฝ่ายวิชาการ	เพลย์เอเบิล	7072043	500		
20	Active Reader เจ้าชายหงส์ขาวทั้งหก	ประถมศึกษา	ฝ่ายวิชาการ	เพลย์เอเบิล	7072044	500		
21	Active Reader ปีเตอร์แพน	ประถมศึกษา	ฝ่ายวิชาการ	เพลย์เอเบิล	7072045	500		
22	Active Reader สามทหารเสือ	ประถมศึกษา	ฝ่ายวิชาการ	เพลย์เอเบิล	7072046	500		

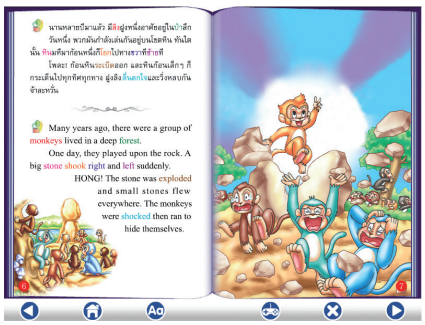

ภาษาต่างประเทศ

หมายเหตุ : ราคาอาจเปลี่ยนแปลงโปรดถือราคาปกเป็นสำคัญ
รายการหนังสือและแบบฝึกฯ ยกเว้นภาษีมูลค่าเพิ่ม
รายการหนังสือ CD,DVD และสื่ออื่นๆ เป็นราคาที่รวมภาษีมูลค่าเพิ่ม

“**ไม่ใช่**แค่สื่อ เราคือ**กระบวนการสอน**”

ออกแบบบนความเข้าใจ**ครูและเด็ก**

เพิ่มเวลาเรียนรู้อังกฤษ 200 ชั่วโมง

สื่อต้องหลากหลาย กิจกรรมต้องตอบโจทย์การเรียนรู้

เน้นสื่อสารภาษาอังกฤษได้จริง

ตรงหลักสูตรแกนกลาง’51 (ฉบับปรับปรุง’60) ตามกรอบ CEFR (A1)

กิจกรรมหลากหลาย “คู่มือใช้งานง่าย” หัวใจ Phonics Focus

งานวิจัยพบว่าคนไทยถนัดการออกเสียงที่ 1 และ 3 พยางค์ และยิ่งจำได้ดีเมื่อคล้องจองมีจังหวะ

เราเฟ้นคำและกิจกรรมที่ทั้ง ***ครูและเด็กออกเสียงง่าย มั่นใจ กล้าใช้ภาษาอังกฤษจริง***

สอนง่าย ออกเสียงชัด ด้วยไฟล์เสียงเจ้าของภาษาทุกคำ

*การเรียนแบบ **Active Learning** ต้องสะดุดเพราะ*

“ขี้อาย กลัวผิด ไม่กล้านำไปใช้จริง”

แก้ไขได้ด้วยชุดกิจกรรม และสื่อสร้างสรรค์

ที่ประสบความสำเร็จมาแล้วในห้องเรียน

ของประเทศเกาหลีใต้

กิจกรรมสร้างสรรค์ : ร้อง เต้น เล่นละคร

ฝึกความกล้า ได้ใช้ภาษาสื่อสารจริง

สื่อการสอนที่ได้รับการตรวจสอบและรับรองคุณภาพ
โดยคณะกรรมการประเมินคุณภาพสื่อการสอนภาษาอังกฤษ
คณะศิลปะศาสตร์ มหาวิทยาลัยธรรมศาสตร์

ชุด หนังสือนิทานสองภาษา

ส่งเสริมการอ่านแบบมูรณาการ

- นำเสนอข้อคิดและคติสอนใจ พร้อมคำศัพท์และเกมลับสมอง
- ฝึกทักษะการคิดและจินตนาการ

ใหม่ล่าสุด

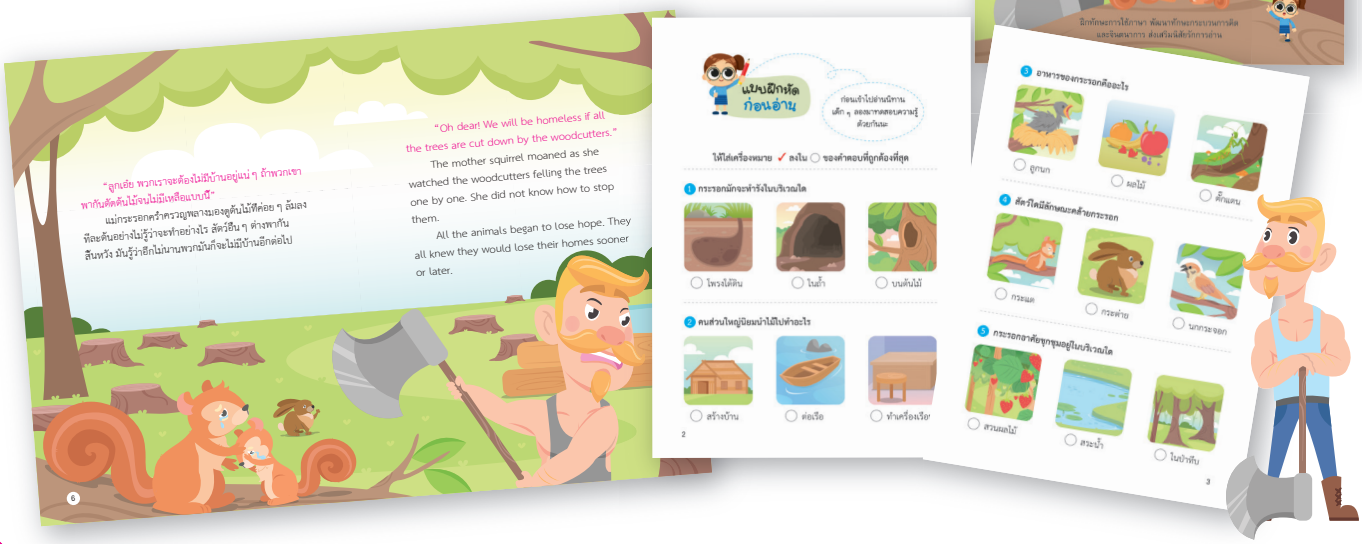

"ไม่พลาดทุกความเคลื่อนไหวจากอักษร"

สั่งซื้อสินค้าออนไลน์
ID Line: 0927954443

Facebook
www.facebook.com/AksornACT

ติดต่อฝ่ายขายในพื้นที่

AKSORN Inspire

บริษัท อักษร อินสไปร์ จำกัด (AIN)
Tel. 0 2622 2999 Fax. 0 2622 1311-8
ดาวน์โหลดใบสั่งซื้อได้ที่ www.aksorn.com

รหัสสินค้า 9000041
8 859281 713664